３）公共交通不便地区、空白地域の分布
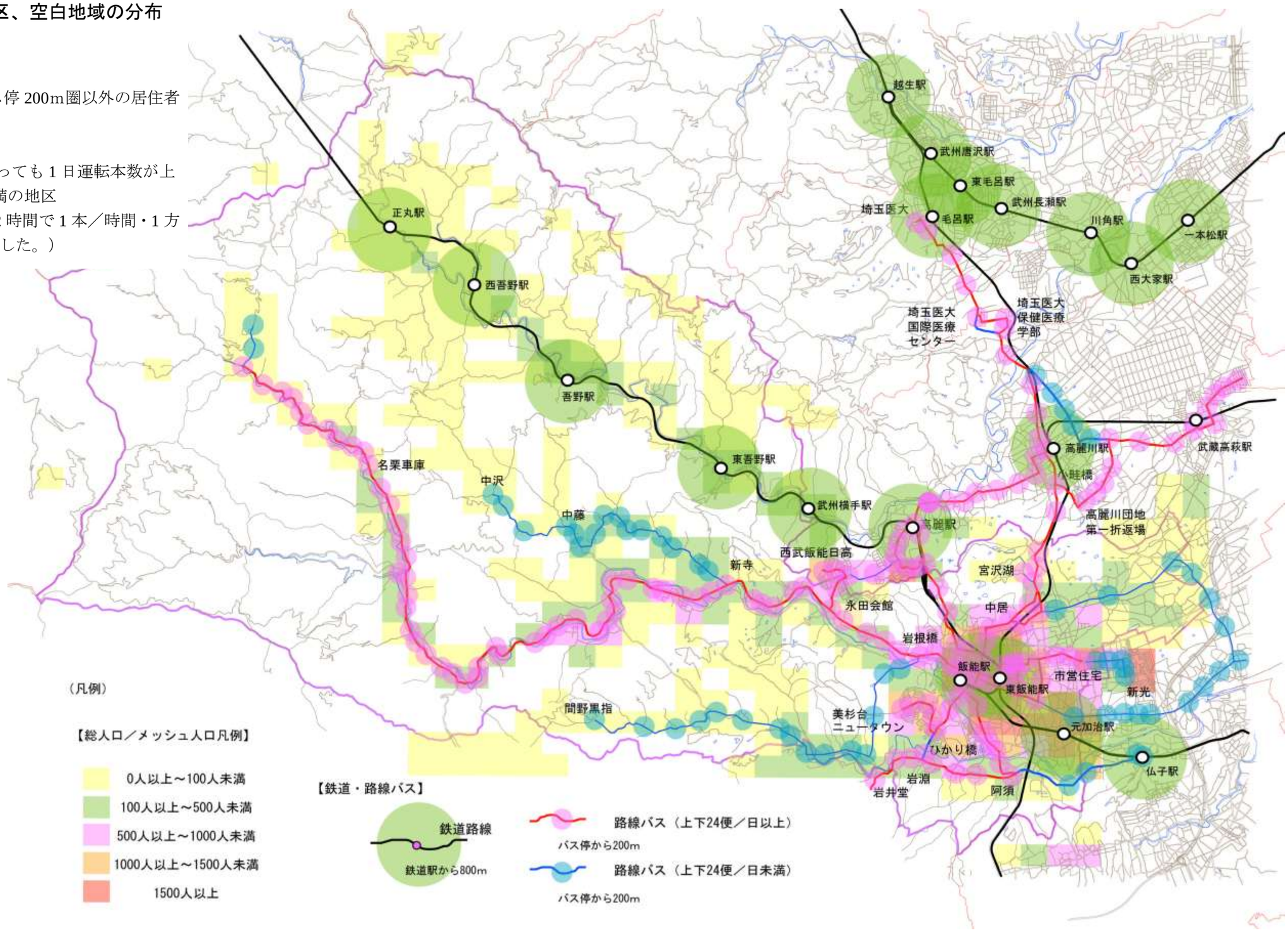
公共交通空白地域
　鉄道駅 800m圏、バス停 200m圏以外の居住者が存在する地区
公共交通不便地域
　バス停 200m圏であっても 1 日運転本数が上下合わせて 24 本未満の地区
　（ここでは、仮に 12 時間で 1 本／時間・1 方向に満たない路線とした。）