

No.1505 広報

6.1
2018年

はんのう

北欧風カフェ
カフェ プイスト
「Café Puisto」

2018年6月1日(金)
「トーベ・ヤンソンあけぼの子ども森公園」
内にグランドオープン



- アンサンブル(男女共同参画情報紙第27号)・・・2
- 「飯能市景観計画」がスタートします・・・3
- 平成30年度 土砂災害・全国防災訓練・・・7
- 6月は環境月間です・・・12
- 生活の森・・・16
- イベントカレンダー・・・22

Café Puisto(カフェプイスト)
ホームページ <https://www.cafepuisto.com>



共同参画週間です。「走り出せ、性別のハードルを超えて、今」

(内閣府公募による 平成30年度キャッチフレーズ)

平成30年度市民活動支援事業

『私たちの生き方が変わる！

家事・子育て・仕事応援フェスタ』

～誰もが暮らしやすい社会の実現に向けて～



男女
共同参画

第1弾

講演会：

『生き方は自分でデザインする』

講師： 行政書士 湯原玲奈氏

プロフィール：

1973年生まれ、東京都大田区出身。出産後、専業主婦のかたわら、女性として一生続けられる仕事を得るため行政書士資格を取得。2013年にはマリッジデザイン株式会社を立ち上げ、「しあわせ夫婦 10年プロジェクト」を展開中。2017年「一生幸せなふたりでいるための10のワーク【マリッジノート®】」出版

開催日時：平成30年7月1日(日) 10:30～12:30

会場：飯能市市民活動センター多目的ホール
(丸広百貨店飯能店7階)

※託児あります！(生後6か月から未就学児) 希望者は6月22日(金)までにメールまたは電話で申込。保護者のお名前、お子さまの名前・年齢、緊急連絡先をご連絡ください。
申し込み：yuju2018mai.tsuru@gmail.com
090-8622-1096(市村)

第2弾

『まなぶ・つながる・やってみる』

講座・座談会

心身のバランスや暮らしを整えることで毎日を前向きに楽しめます。男女年齢問わず色々な方と会話し、地域のつながりを作りましょう！

講座

- ・「リラックスヨガ」 講師 市村美由紀(9/6)
- ・「ライフオーガナイズで整えるわたし時間」
講師 小室舞(9/19)
- ・「未来が変わるメイク術」 講師 石崎容子(10/11)

座談会

- ・「子育てカフェ」(9/26)
- ・「飯能パパカフェ」(10/19)
- ・「見つけた！これからの新しい働き方」(11/8)

会場：飯能市市民活動センター
(飯能パパカフェ 銀座通りbookmark)
※見守り保育、キッズスペース有

時間：10:30～12:00
(飯能パパカフェ 19:30～22:00)

定員：20人(事前申込)

申し込み：yuju2018mai.tsuru@gmail.com
090-8622-1096(市村)

「男女共同参画」パネル展

& 女性活躍推進企業紹介

女性が働きやすい市内事業所のご紹介をします
お気軽にご来場ください。

開催日時：平成30年6月25日(月)～7月5日(木)

会場：飯能市市民活動センター交流広場
(丸広百貨店飯能店7階)

予定企業：飯能精密工業株式会社
企業組合つどい

株式会社ムーミン物語 など

求人情報も
あります！

平成30年 春の叙勲

【旭日小綬章】

地方自治功労 武藤 文夫(元飯能市議会議員)

【瑞宝双光章】

保健衛生功労 坂牧 紀一
 (元国立病院東京医療センター臨床検査技師長)

第30回危険業務従事者叙勲

【瑞宝双光章】

熊本 勇 (警察功労) 小山 繁 (警察功労)
 柴田 正春(防衛功労)

【瑞宝単光章】

内野 三人(防衛功労) 花田 和教(警察功労)
 吉田 茂 (警察功労)
 (敬称略)

市が取り扱う申請書・証明書等の性別記載について

企画調整課 TEL 973-3323

LGBTなど性的マイノリティの方々への理解や配慮を求める動きが全国的に広がっています。

このような中、本市においては、人権尊重及び男女共同参画社会の実現の観点から、「市が取り扱う申請書・証明書等の性別記載」について、「法令等により記載が定められているもの」「統計上又は業務上必要不可欠なもの」を除き、廃止しましたのでお知らせします。



7月1日から「飯能市景観計画」がスタートします！

飯能市は良好な景観の形成に取り組むため、平成29年11月に景観法に基づく景観行政団体へと移行し、平成30年3月に飯能市景観計画を策定しました。この計画により、本市のかけがえのない景観を守り、育て、活用し、また新たな魅力を創造していくための方策を示すとともに、本市の将来都市像である「水と緑の交流拠点 森林文化都市 はんのう」の実現を目指していきます。

基本理念 「受け継いだ景観資源を未来につなぎ、新たな魅力をつくりだすまち はんのう」

対象区域 市域全域

景観形成重点地区 宮沢湖周辺地区

施行日 平成30年7月1日(※施行日までの期間は埼玉県景観計画を準用)

※飯能市景観計画は、市ホームページでダウンロードできます。

問い合わせ

建築課 TEL 973-2170



平成30年度市民活動支援事業2次募集

市では、地域の課題解決と協働の推進を目的とした「市民活動支援事業(提案型協働事業)」の提案を募集します。
募集内容(補助対象事業)

①テーマ設定型事業

市が設定したテーマを基に市民活動団体等が提案した社会的または地域的な課題解決を図る事業
募集テーマ 男女共同参画推進事業
事業の目的 男女共同参画社会の実現に向けた環境づくり

②自由提案型事業

市民活動団体等が自由なテーマで提案した社会的または地域的な課題の解決を図る事業
平成30年度採択事業

- ・ユージュ「私たちの生き方が変わる！家事・子育て・仕事応援フェスタ」
- ・飯能市自治会連合会美杉台支部「世代間交流による地域の活性化事業」

応募できる団体 NPO法人やボランティア団体等、営利を目的としない公益的活動を行う市民活動団体
補助対象 事業に直接要する経費

※団体を運営するための経常的な人件費、食糧費、備品購入費、賃貸料等の経費は除く。

補助金額 1事業につき30万円まで

申し込み 6月29日(金)までに、申請書類等を地域活動支援課(市役所本庁舎別館1階)へ。

※書類は地域活動支援課、市ホームページで配布します。

※6月1日(金)~29日(金)に、事前相談を受け付けます。

※書類、プレゼンテーションの審査により決定します。

問い合わせ 地域活動支援課 TEL 973-2626



転入により国民健康保険へ加入した方の国民健康保険税について

平成30年度の国民健康保険税の所得割は、平成29年分の総所得金額等に基づき算定します。平成30年1月2日以降に飯能市へ転入した場合は、所得の申告を前住所地で行っているため、前住所地に所得情報の照会をしています。前年の所得金額を把握できるまでの間、所得割を除いて計算した納税通知書をお送りし、所得を把握でき次第、以後の納期で正しい税額に変更した納税通知書を改めてお送りする場合があります。

年度の途中で65歳になる方の介護納付金分について

国民健康保険税は、医療保険分、後期高齢者支援金分、介護納付金分(40歳から64歳の方)を合計して算定しています。年度の途中で65歳になる方は、年度当初に、65歳になる前月(1日が誕生日の方は、その前々月)までの介護納付金分の額を含めて年間の国民健康保険税額を算定しています。

65歳になった月(1日が誕生日の方は、その前月)からは、第1号被保険者として国民健康保険税とは別に介護保険料を納めることとなります。納める時期は重なりますが二重に算定している期間はありません。

例…9月15日が誕生日で65歳になった方は、4月～8月(5か月)分を国民健康保険税の介護納付金分として10回の納期で分けて納め、9月～翌年3月(7か月)分は介護保険料として国民健康保険税とは別に納めていただくこととなります。

年度途中で75歳になる方(後期高齢者医療制度へ移行する方)の国民健康保険税について

年度の途中で75歳になる方は、誕生日の前月までを国民健康保険税として算定します。誕生月からは、後期高齢者医療制度の保険料を新たに納めることとなります。二重に算定している期間はありません。

※世帯主が年度の途中で75歳になる場合は、その年度からは国民健康保険税の特別徴収(年金からの天引き)はありませんので、納付書または口座振替で納めてください。

国民健康保険税の軽減措置について

●均等割額・平等割額の軽減 ※所得申告をしていない世帯は適用されません。

世帯主、被保険者、特定同一世帯所属者の所得の合計	均等割額・平等割額の軽減措置
33万円以下の世帯	7割軽減
33万円+(27万5,000円×被保険者・特定同一世帯所属者の人数)以下の世帯	5割軽減
33万円+(50万円×被保険者・特定同一世帯所属者の人数)以下の世帯	2割軽減

※特定同一世帯所属者…後期高齢者医療制度加入により国民健康保険を脱退して、脱退時と同一の世帯にいる方
 ※税法上の扶養親族となっている方も、国民健康保険税における所得の申告が必要です。

●後期高齢者医療制度の創設に伴う軽減

- 75歳以上の方が後期高齢者医療制度、75歳未満の方が国民健康保険に加入する世帯で、国民健康保険の被保険者が1人の場合、平等割額を最初の5年間2分の1減額し、その後3年間4分の1減額します。
- 75歳以上の方が被用者保険から後期高齢者医療制度に移行し、その被扶養者(65歳～74歳)が国民健康保険に加入する場合、申請により当分の間、所得割額、資産割額が免除され、均等割額が半額になります。さらに、被保険者が1人の場合、平等割額も半額になります。

●倒産や解雇などで職を失った方に対する軽減

対象 雇用保険の特定受給資格者(例：倒産・解雇などによる離職)、雇用保険の特定理由離職者(例：雇い止めなどによる離職)として失業等給付を受ける方

※公共職業安定所(ハローワーク)から交付された「雇用保険受給資格者証」の離職理由コードが11、12、21、22、23、31、32、33、34のいずれかの方(特例受給資格者証、高年齢受給資格者証を除く)

軽減内容 国民健康保険税について、前年の給与と所得をその100分の30とみなした額で算定します。

軽減期間 離職の翌日から翌年度末まで

申請 国民健康保険被保険者証と雇用保険受給資格者証、マイナンバー(個人番号)がわかる書類を持って、保険年金課へお申し出ください。

けんこう大使
 飯能市イメージキャラクター
 夢馬(むーま)



● 国民健康保険に加入している方へ ●
 ● 平成30年度の国民健康保険税の納税通知書は6月中旬に発送します ●

国民健康保険税
 の納税について

国民健康保険は、病気やケガをしたとき、安心して医療を受けられるようにするための医療保険制度のひとつで、皆さんの納める国民健康保険税等を財源として運営されています。皆さんのご理解とご協力をお願いします。
 保険年金課 内線142・143 FAX973-2120 ✉hoken@city.hanno.lg.jp

国民健康保険税の税率と計算方法

医療保険分	=	所得割額 総所得金額等－基礎控除額(33万円) ×6.8%	+	資産割額 固定資産税 ×10%	+	均等割額 17,000円×世帯内 の被保険者数	+	平等割額 5,000円
+								
後期高齢者 支援金分	=	所得割額 総所得金額等－基礎控除額(33万円) ×2.3%	+			均等割額 8,000円×世帯内 の被保険者数		
+								
介護納付金分 (40~64歳)	=	所得割額 総所得金額等－基礎控除額(33万円) ×1.5%	+			均等割額 13,000円×世帯内 の被保険者数		

※総所得金額等は平成29年分の金額、固定資産税は平成30年度の税額です。

国民健康保険税の賦課限度額…890,000円(医療保険分540,000円+後期高齢者支援金分190,000円+介護納付金分160,000円)

国民健康保険税の納期

普通徴収の方(納付書、口座振替で納める方)

納期	第1期	第2期	第3期	第4期	第5期	第6期	第7期	第8期	第9期	第10期
納期限	平成30年 7月2日	7月31日	8月31日	10月1日	10月31日	11月30日	12月25日	平成31年 1月31日	2月28日	4月1日

特別徴収の方(年金からの天引き) 年金定期支払時の年6回

納期	仮徴収			本徴収		
	平成30年4月	6月	8月	10月	12月	平成31年2月

仮徴収 前年度国民健康保険税額の6分の1の額(前年度特別徴収だった方は、2月に特別徴収した金額)

本徴収 本年度国民健康保険税額を算定し、そこから、既に賦課済の国民健康保険税を引き、残りの税額の3分の1の額

※本徴収から特別徴収が開始になる世帯は、普通徴収の第1期から第4期で本年度年税額の半分を納めていただきます。

● 国民健康保険税の特別徴収(年金からの天引き)について

下記の3つの条件の全てに該当する世帯は、国民健康保険税の特別徴収対象被保険者となります。

- ①世帯主が国民健康保険に加入していて、年額18万円以上の公的年金を受給している
- ②世帯の国民健康保険加入者全員が65歳以上75歳未満である(世帯主が年度途中で75歳になる場合は対象外)
- ③介護保険料と国民健康保険税の合算額が年金受給額の2分の1未満

※特別徴収対象世帯(国民健康保険加入者全員が65歳以上75歳未満)でなくなった場合や国民健康保険税額に増減があった場合は、年度の途中でも普通徴収(納付書や口座振替による納付)へ変更する場合があります。また、前記のような理由で普通徴収へ変更になった場合でも、再び特別徴収対象世帯に該当すると、翌年度特別徴収へ戻ることがあります。
 ※特別徴収対象被保険者となった場合でも、申出により口座振替にのみ変更が可能です。

納税義務者について

国民健康保険税の納税義務者は世帯主となります。国民健康保険は世帯ごとの加入となっていますので、納税通知書は世帯単位で発行しています。そのため、世帯の中に国民健康保険に加入している方がいると、世帯主が国民健康保険の被保険者であるなしにかかわらず納税義務者となります。

※世帯主が被保険者でない場合は、世帯主の所得や資産は国民健康保険税の計算に含まれません。



医療費の助成について

保険年金課 内線146・147
✉ hoken@city.hanno.lg.jp

以下の3つの制度について、市内に住所があり各種医療保険に加入している方を対象に、医療機関等で保険診療にかかった医療費の一部を助成します。

重度心身障害者医療費

対象 心身に重度の障害がある方で①～④のいずれかに該当する方

- ①身体障害者手帳1級、2級、3級をお持ちの方
- ②埼玉県発行の療育手帳A、A、Bをお持ちの方
- ③精神障害者保健福祉手帳1級をお持ちの方(助成内容に制限があります)
- ④65歳以上で後期高齢者医療制度に加入し、障害認定を受けている方(65歳以上で新規に手帳を取得した方を除く)

ひとり親家庭等医療費

対象 ひとり親家庭などの児童(18歳到達後最初の3月31日までの児童、20歳未満で一定の障害の状態にある児童)と児童を監護している父、母または養育者
※所得制限あり。

子ども医療費

対象 中学生までの子ども(15歳到達後最初の3月31日までの子ども)

- ※付加給付金、高額療養費などを除いた額を支給します。各制度を重複して受けることはできません。
- ※各制度の登録手続き、変更などについては、保険年金課へ。
- ※医療費支給申請書を保険年金課、飯能駅サービスコーナー、各地区行政センター(富士見地区行政センターを除く)へ提出してください。

児童手当を受給している皆さんへ 児童手当の現況届をお忘れなく

児童手当を受けている方は、引き続き受給資格があるかどうかを審査するため、毎年6月に「児童手当現況届」を提出する必要があります。対象者には、6月上旬に児童手当現況届の書類を郵送します。
※この届出をしないと、6月分以降の手当が受けられなくなります。

期間 6月1日(金)から6月29日(金)まで
提出方法

- ①持参 市役所本庁舎1階101会議室(月～金9:00～16:30) ※各地区行政センター(富士見地区行政センターを除く)でも受け付けています。
- ②郵送 子育て支援課手当・相談担当宛(封筒に「児童手当現況届在中」と記載)
- ③オンライン申請 平成30年6月1日から、マイナンバーカードを使ってオンライン申請ができるようになりました。[ぴつたりサービス](#)

※現況届提出後、引き続き受給となった方には、支払通知書を10月上旬に送付します。

問い合わせ 子育て支援課 内線155・156

国民年金 付加保険料の納付のご案内

保険年金課 内線148・149 FAX973-2120
✉ hoken@city.hanno.lg.jp
所沢年金事務所 TEL04-2998-0170

付加保険料について

国民年金の第1号被保険者および任意加入被保険者は、定額保険料に付加保険料(月額400円)を上乗せして納めることで、将来受給する老齢基礎年金額を増やすことができます。

対象 国民年金第1号被保険者、任意加入被保険者(65歳以上の方を除く)

申し込み 保険年金課へお問い合わせください。

付加年金額 200円×付加保険料納付月数

※物価による変動はありません。

※2年以上の年金受給により、納付額以上の付加年金のお受け取りが可能です。

注意事項

1. 付加保険料の納付は、申し込んだ月分からとなります。(納付期限は、翌月末日)
2. 納付期限を超過した場合でも、期限から2年間は付加保険料を納めることができます。また、納付を開始した後に辞退する場合は、付加保険料納付辞退申出書の提出が必要です。
3. 月末が土曜日、日曜日、休日等にあたる場合および年末の納付期限は、翌月最初の金融機関等の営業日となります。
4. 国民年金基金に加入している方は、付加保険料を納めることはできません。

駿河台大学教授による無料法律相談

日時 6月30日(土) 10:30～16:20

会場 総合福祉センター

内容 不動産関係、公害、親族・相続関係、賃貸借契約関係、金銭関係、損害賠償等に関する相談

定員 6人(申込順)

申し込み 6月19日(火)8:30から電話で生活安全課へ。
TEL973-2126

※相談内容など秘密は厳守します。

※法律学を専門に学ぶ学生が補助業務にあたりますので、ご了承ください。

平成30年度 土砂災害・全国防災訓練

6月3日(日) 9:00~12:00

市民の皆さんが避難場所への避難や立ち上げなどの流れを確認し、いざというときに的確な判断と行動がとれるための訓練を行います。当日は、防災行政無線や緊急速報メールで避難情報をお伝えします。訓練に参加する自治会の皆さんにはご協力をお願いします。

飯能市は、市域の多くを山地が占めており、台風などの気象により土砂災害が発生しやすい環境にあります。土砂災害で犠牲者を出さないためには、発生前に確実に避難することが重要です。



訓練の対象 土砂災害警戒区域の指定がされている自治会

- ・第二区(永田、久須美、小瀬戸、小岩井)
- ・南高麗、吾野、東吾野、原市場、名栗
- ・市街地の一部地区(大河原、飯能、中山、前ヶ貫、川寺、笠縫、落合、岩沢、阿須)

避難情報発信時刻

とるべき避難行動について

- 9:35 避難準備・高齢者等避難開始
 - ・高齢者、体の不自由な方、小さな子どもなど、避難に時間のかかる方とそれを支援する方は避難を開始してください(避難場所へ行くのが困難な場合、近くの安全な場所へ避難してください)。
 - ※それ以外の方は、気象情報に注意し、危険だと思ったら早めに避難してください。
- 9:55 避難勧告
 - ・速やかに避難を開始してください。外が危険な場合は、建物の2階以上、崖から最も離れた部屋に避難してください。
- 10:30 避難指示(緊急)
 - ・緊急に避難してください。外が危険な場合は、建物の2階以上、崖から最も離れた部屋に緊急に避難してください。

問い合わせ 危機管理室 TEL973-2723(直通)

事業者の皆さんへ ふるさと納税の返礼品を募集しています

飯能市のふるさと納税に寄附していただいた方へ贈呈する返礼品を募集しています。貴社の製品やサービスを全国にPRするチャンスです!

【ふるさと納税の返礼品のしくみ】

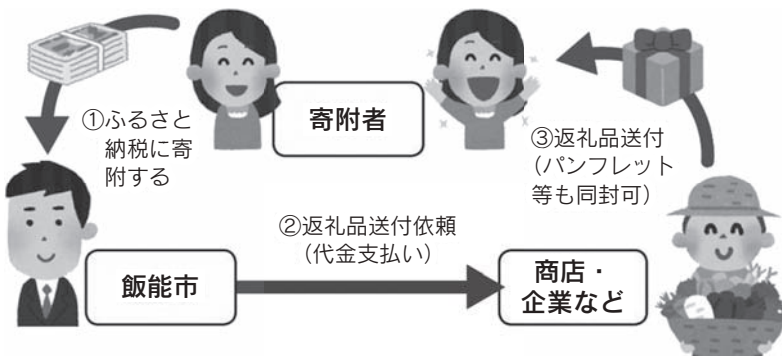

飯能市のふるさと納税返礼品の一例



地元の特産品
菓子・食品・工芸品など



地元の農産品
果物・野菜・お茶・卵など



その他、宿泊・キャンプ・お食事券・サービスなど多数

※市内在住の方からの寄附については返礼品の贈呈はしていませんので、ご了承ください。

※申し込みができる方は、①市内に事業所等を有する方、または市の施策と密接な関係がある方 ②市税の滞納がない方 ③暴力団員やその関係者、その他反社会的勢力と関係を有していない方です。

申し込み・問い合わせ 賑わい創出課 TEL978-5093 ✉nigiwai@city.hanno.lg.jp





平成30年度 奨学生2次募集

経済的な理由で進学または修学が困難な方に、奨学金をお貸しします。保護者の失業などにより学費の支援が必要になった場合にもご相談ください。

対象 市内に居住する世帯の子どもなどで、①～④のすべてに該当する方

- ①学校教育法に規定する高等学校(中等教育学校の後期課程、特別支援学校の高等部を含む)、高等専門学校、大学、短期大学、専修学校、各種学校のいずれかに在学中である方
- ②在学校長または最終卒業学長から推薦が得られ、学業が優良である方
- ③学資の支出が困難である方(右表を参照)
- ④原則として市内在住の確実な連帯保証人(2人)がある方

貸与額 高等学校等…月2万円以内
大学・専門学校等…月3万円以内

※特別な理由がある場合は、12か月を限度に一括貸与する制度もあります。

返還方法 貸与終了後10年以内に返還



■認定(所得)の目安 生計を同じくする世帯全員の平成29年中の総所得が、生活保護基準の2.5倍以下

世帯人数	世帯構成	年間総所得の例
2人	父または母、子1人(16歳)	約302万円未満
3人	父、母、子1人(16歳)	約398万円未満
4人	父、母、子2人(14歳、16歳)	約515万円未満
5人	父、母、子3人(14歳、16歳、20歳)	約580万円未満
6人	祖父または祖母、父、母、子3人(14歳、16歳、20歳)	約647万円未満

※上表の数値は参考例です。認定基準は、家族構成、年齢、住宅事情などにより異なります。基準を満たしている場合でも、申込状況などにより、貸与できない場合があります。

申し込み 6月1日(金)～7月13日(金)に申請用紙を教育総務課(TEL 973-3602)へ。 ※申請用紙は、教育総務課(市役所本庁舎別館2階)で配布します。

公立保育所の臨時的任用職員(夏季保育補助)登録者募集

対象 保育士資格をお持ちの方、保育士資格の取得を目指している方、保育に関心のある方

募集人数 9人程度

勤務日・時間 月～金曜日(週5日) 8:30～17:00のうち5時間程度(途中休憩あり)

勤務場所 各公立保育所

報酬 時給880円 ※通勤手当あり。

雇用期間 平成30年10月31日までの間で20日間程度

申し込み 履歴書を持って保育課(TEL 973-2119)へ。

私立幼稚園就園奨励費補助金

私立幼稚園の入園料、保育料の一部を補助します。

対象 市内に住所があり、私立幼稚園に就園している満3歳～5歳児の保護者

申し込み 「入園料及び保育料減免措置に関する調査」を通園している幼稚園へ提出してください。市外の幼稚園に通園している方も、幼稚園を通じてお申し込みください。 ※調査は、幼稚園を通して配布します。

問い合わせ 学校教育課 TEL 973-3018(直通)

日本語教室のボランティアを募集します

はんのう日本語クラブでは、日本語を母国語としない方向けの日本語教室を実施しています。学習者をサポートするスタッフを募集しています。ご協力いただける方は、地域活動支援課へご連絡ください。

日時 原則毎週火曜日 10:00～12:00

会場 飯能市総合福祉センター

問い合わせ 地域活動支援課 TEL 973-2626



アルバイト職員募集

児童センター TEL 973-0022

募集人数 1人程度

対象 ①保育士資格、幼稚園教諭、各種教員免許の取得を目指している学生の方(高校生以下は不可)

②保育所、幼稚園、各種学校での勤務経験のある方

勤務内容 児童センターの事業運営の補助、児童の見守りなど

勤務日 7月～平成31年3月末までの土日を中心に月5日程度(シフト制)

勤務時間 9:00～17:00

勤務場所 児童センター

報酬 時給880円

選考 6月20日(水)に総合福祉センターにおいて面接

申し込み 6月4日(月)～6月19日(火)までに履歴書を児童センターへ。

「埼玉県内市町村職員採用合同説明会」が開催されます

彩の国さいたま人づくり広域連合では、「埼玉県内市町村職員採用合同説明会」を開催します。飯能市も合同説明会でブースを設置する予定です。 ※入場無料、予約不要、入退場自由

日時 平成30年7月5日(木) 13:00～18:00
(入場は17:00まで)

会場 さいたまスーパーアリーナ

問い合わせ 彩の国さいたま人づくり広域連合
人材開発部 市町村職員担当

TEL 048-664-6681 FAX 048-664-6667

jinzai02@hitozukuri.or.jp

http://www.hitozukuri.or.jp/navi/event/

飯能市主催 合同就職説明会

地元事業所の採用担当者とは直接話せるチャンス!

問い合わせ 産業振興課 TEL986-5083

市内の魅力ある事業所28社が集まる就職説明会です。地元での就職・転職をお考えの方はぜひご参加ください。

日時 7月1日(日) 9:30~12:00 会場 飯能市役所 本庁舎別館2階会議室

対象 地元事業所に就職を希望している方(新卒・既卒は問いません) 費用 無料 ※入退場自由

出展事業所

出展事業所名(業種)	出展事業所名(業種)	出展事業所名(業種)
(株)育宝進学塾(学習塾)	細田建設(株)(総合建設業)	(株)クラウン・パッケージ
中央商事(株)(葬祭業)	飯能資材(株)(建設業)	埼玉事業所(製造業)
(株)セーフティユニオン(警備業)	(株)ビッグフィールド(食料品製造業)	飯能精密工業(株)(金属製品製造業)
(株)ヤマスズ(電気工事業)	(株)鈴栄製作所(製造業(金属加工))	鍋屋プロパン(株)(エネルギー小売業)
(株)齋藤土木建材(建設業)	大谷塗料(株)(塗料製造業)	柏屋商事(株)(小売業)
東都飯能カントリー倶楽部(サービス業)	(株)加藤建設工業(建設業)	(株)カワタキコーポレーション
マロウドイン飯能(サービス業)	Sevenseds(株)	(家庭日用品の卸売業)
医療法人好友会	(卸・小売業・技術サービス業)	求人募集の展示のみ
飯能老年病センター(サービス業)	(有)名栗温泉 大松閣(宿泊業)	医療法人靖和会
医療生協さいたま生活協同組合	イルコン工業(株)(製造業)	飯能靖和病院(医療業)
ケアセンターはんのう(介護サービス業)	松菱金属工業(株)(金属加工業)	旭ダイヤモンド産業(株)(消防施設工事業)
(株)ムーミン物語(テーマパーク業)	(株)ユーエイキャスター(製造業)	(株)ヴェルベンファルマ(小売業)
アドック(株)(建設業)	社会福祉法人 名栗園	川野造園(造園業)
	(老人福祉・介護事業)	

※出展事業所は変更が生じる場合があります。

計量器定期検査のお知らせ

産業振興課 TEL986-5083 埼玉県計量検定所 TEL048-652-2171

計量法の規定により、取引や証明に使用する計量器(はかり)の定期検査を実施します。市では、県による集合検査を日程表のとおり実施しますので、該当する計量器を使用している方は必ず計量器及び検査手数料を持参のうえ、受検をお願いします。

ただし、集合検査の対象は、計量できる最大値が250kg以下で電気式(デジタル式)以外のものとなります。

集合検査対象外の計量器については、巡回検査等を行いますので集合検査会場には持ち込まないで下さい。また、平成28年の検査以降に新たに計量器を使用するようになった方、計量器を使用しなくなった方は産業振興課までご連絡ください。

期日	検査会場・時間	対象
6/25 (月)	名栗地区行政センター 10:00~12:00	(名栗地区)下名栗、上名栗
	原市場地区行政センター 13:00~15:00	(原市場地区)原市場、下赤工、上赤工、赤沢、唐竹、中藤下郷、中藤中郷、中藤上郷、南
6/26 (火)	吾野地区行政センター 10:00~12:00 13:00~15:00	(吾野・東吾野地区)坂石町分、坂石、吾野、上長沢、高山、北川、坂元、南川、白子、平戸、虎秀、井上、長沢
6/27 (水)	飯能市役所 10:00~12:00	(加治地区)岩沢、笠縫、川寺、阿須、落合、前ヶ貫、矢嵐、征矢町、美杉台 (南高麗地区)岩淵、下畑、上畑、苜生、下直竹、上直竹下分、上直竹上分
	飯能市役所 13:00~15:00	(精明地区)下加治、小久保、宮沢、平松、川崎、下川崎、新光、芦苜場、青木、中居(飯能地区)栄町、緑町
6/28 (木)	飯能市役所	10:00~12:00 (飯能地区)山手町、飯能、久須美、小瀬戸、大河原、小岩井、永田、永田台
		13:00~15:00 (飯能地区)新町、柳町、稻荷町、南町、中山、原町、久下、茜台
6/29 (金)	飯能市役所 10:00~12:00 13:00~15:00	(精明地区)双柳(飯能地区)本町、八幡町、東町、仲町

※指定の検査日に予定が合わない方は、期間中ご都合のつく日程で受検してください。



6月1日～7日は水道週間です



平成30年度水道週間スローガン

水道水 安全 おいしい 金メダル

水道メーター・水道ポスター展示

期間 6月1日(金)～7日(木)

会場 飯能市役所1階ロビー

問い合わせ 水道業務課 TEL973-3661(直通)

あらためて水道の大切
さを考えましょう。



平成30年度飯能市水道サポーター わくわく夏休み見学会

普段は見学できない有間ダムの中を特別に見学できますので、夏休みを利用して、親子で水道の大切さを学びませんか。

水源の大切さを知ろう!「有間ダム見学」

日時 7月21日(土) 9:30～12:00

場所 有間ダム(下名栗1830-4)最寄のバス停「さわらびの湯」

内容 ひんやりとした有間ダムの中を探検し、水源の大切さを学びましょう。

対象 市内在住の小学生と保護者 定員 親子15組程度(申込順) 費用 無料 申し込み 6月7日(木)～6月15日(金)までに水道業務課へ。 ※集合は現地集合となりますが、国際興業バス(飯能駅8時30分発)を利用して参加できます。 問い合わせ 水道業務課 TEL042-973-3661(直通) ✉suido@city.hanno.lg.jp
※詳細は参加者へ改めて通知します。



漏水調査で宅地内に立ち入ることがあります

水道水の有効利用と漏水による二次災害を防止するため、漏水調査を実施します。調査は皆さんの宅地内の水道メーターまで立ち入りますので、ご協力をお願いします。

調査区域 原市場地区で上水道を使用している区域

調査期間 6月1日(金)～9月28日(金)※予定

調査箇所 道路、宅地内の止水栓・メーター(量水器)

調査時間 9:00～17:00(道路の路面調査は、深夜に行う場合があります)

※メーターボックスの上には、物を置かないでください。

※調査は委託業者が行います。委託業者は、飯能市が発行した身分証明書を携帯しています。ご不審に思われましたら身分証明書の提示を求めると、水道工務課へお問い合わせください。

問い合わせ 水道工務課 TEL973-3697



くらしと下水道

下水道課 TEL973-3433

—浄化センターで微生物が活躍しています—

浄化センターでは、365日汚れた水を処理し、消毒してきれいな水にして川へ戻しています。

汚れを処理する際、意外なことに微生物が活躍していることをご存知ですか。

専用の池で汚れた水の中の大きなゴミや汚れを取り除いた後、さらに細かい汚れを「反応タンク」という池で処理します。この「反応タンク」では、微生物が細かい汚れを食べ、くっついて固まりとなり、やがて沈んで、その上澄み水が、処理水(汚れを取り除いた水)として消毒され川へ放流されます。

浄化センターでは、日々「反応タンク」に空気を送り微生物を繁殖させ、活動しやすい環境を作り、毎日大量に発生する汚れた水を効率よくきれいにしています。

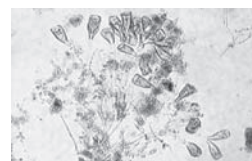

【浄化センターで活躍している代表的な微生物】
エピステリルス

家庭ごみの内訳(単位kg) ・可燃ごみ13(生ごみ3.7、紙5.5、布0.4、草木1.2、プラ1.8、その他0.4)
・不燃ごみ0.7 ・粗大ごみ0.5 ・びん0.4 ・缶0.1 ・紙2.2 ・布0.4 ・ペットボトル0.2 ・プラ1.2

ごみ減量・リサイクル推進説明会

市民の皆さんにもっとごみのことを知っていただき、ごみ減量・リサイクル推進について一緒に考えていただく説明会です。

当日は、廃棄物減量等推進員説明会を兼ねて開催します。市民の皆さんや初めて推進員になった方へ、ごみの減量や資源化に関する取組について説明します。

※平成29年度廃棄物減量等推進員の皆さんには、ごみ減量・リサイクルの推進にご尽力いただき、誠にありがとうございました。

※「ごみ収集カレンダー」などに基づく基礎的な内容です。再任の推進員の方には復習的な内容となりますが、多くの皆さんのご出席をお待ちしています。

問い合わせ 資源循環推進課
 TEL973-1010 FAX973-1002
 ☒clean@city.hanno.lg.jp

期日	時間	会場
6月11日(月)	10:00	第二区地区行政センター
	14:00	南高麗地区行政センター
6月12日(火)	10:00	吾野地区行政センター
	14:00	東吾野地区行政センター
6月15日(金)	10:00	名栗地区行政センター
	14:00	原市場地区行政センター
6月16日(土)	10:00	飯能中央地区行政センター
	13:30	
6月18日(月)	10:00	富士見地区行政センター
	14:00	精明地区行政センター
6月21日(木)	10:00	美杉台地区行政センター
	14:00	加治地区行政センター
6月22日(金)	10:00	加治東地区行政センター
	14:00	双柳地区行政センター
6月24日(日)	10:00	市役所本庁舎別館
	13:30	

※開催時間はそれぞれ1時間30分程度

クリーンセンター施設見学会

市民(個人)の方を対象に、クリーンセンターの施設見学会を開催します。※団体(8名~30名程度)での見学希望の場合は、希望する月の1ヶ月前までに電話にて予約状況を確認の上、別途お申し込みください。

期日 7月7日(土)、7月11日(水)
時間 10:00~11:30、13:30~15:00 (計4回)
会場 クリーンセンター **定員** 各10名(先着順)
申し込み 資源循環推進課
 TEL973-1010 FAX973-1002

リユース品販売会

ごみとして出された家具などを修理して安価でお譲りする販売会です。

日時 6月20日(水) 9:00~11:30 ※午前中のみ
会場 クリーンセンター リユース品展示棟
 ※購入した品物は各自で運搬してください。返品はできません。また、営業目的の方には販売しません。
 ※クリーンセンター場内では、収集車や一般の車が走行していますので、ご注意ください。

問い合わせ 資源循環推進課 TEL973-1010

まちなか清掃活動

【市街地の清掃活動】

人通りの多い飯能駅・東飯能駅周辺の市街地を中心に清掃します。みんなでまちなかをきれいにしましょう。市民の皆様のご協力をお願いします。

日時 6月17日(日)9:00~(2時間程度)
 ※雨天中止

集合 市役所西側駐車場

持ち物 ごみ袋(不要となったレジ袋等)、軍手、タオル、作業しやすい服装

申し込み 6月13日(水)までに電話またはメールで環境緑水課へ。

【事業所による清掃活動】

それぞれの事業所周辺を清掃していただきます。

期日 6月中に事業所の都合のよい日

※ご協力いただける事業所は、環境緑水課へご連絡ください。後日はんのう市民環境会議で公表します。

問い合わせ 環境緑水課 TEL973-2125
 ☒kankyo@city.hanno.lg.jp



マナーを守って動物と暮らしましょう

環境緑水課 TEL973-2125 (直通)

所有・占有しない動物へのむやみな餌やりはやめましょう

■犬と散歩するときのポイント

- 散歩中にしたフンは、袋に入れて家まで持ち帰るのが飼い主の責任です。
- 散歩中はリードを付けましょう。近くに人がいるときはリードを短めに持ちましょう。



■猫と暮らすためのポイント

- 交通事故や迷子、病気などの危険から「猫を守ってあげる」ために「完全室内飼い」をお奨めします。
- 首輪・名札をつけ、身元表示をするようにしましょう。
- 子猫が生まれても飼えない場合には、必ず不妊・去勢手術をしましょう。発情時のおしっこかけや、異様な声で鳴くことも少なくなります。
- 飼い主のいない猫への無責任なエサやりは近隣に迷惑をかけたたり、不幸な猫を増やす原因になったりします。トイレの設置、フンの回収などを行い、周辺に迷惑がかからないよう責任をもって管理してください。





6月は環境月間です

環境緑水課 TEL973-2125

グリーン購入にご協力ください

製品やサービスを購入する前に、本当に必要かどうか十分考え、購入するときは、価格・機能・デザイン性だけではなく、「環境」という視点を加えて、できるだけ環境負荷の低減に配慮した製品(エコマーク商品など)やサービスを優先的に購入することをグリーン購入といえます。

私たちにできること

- 1 買う前に本当に必要か考え、ごみになるものを減らす
お買い得商品であっても必要以上に買わないこと
によって、ごみになるものを減らすことができます。
- 2 ごみが少なくなるものを選ぶ
使い捨てのものではなく、詰め替えて使えるもの
などを選ぶように心がけましょう。
- 3 長く使えるものを選ぶ
LED電球に交換したり、修理することで何年も使
える商品を購入しましょう。
- 4 環境を考えて作られたものを選ぶ
環境ラベルのついた商品は、環境に配慮して作ら
れているものです。下記ホームページをご覧いた
だき、買い物をするときは、ぜひ、環境ラベルを探
して購入しましょう。
グリーン購入法.net (環境省)
<https://www.env.go.jp/policy/hozen/green/g-law/>
エコマーク商品総合情報サイト
<http://www.greenstation.net/>

緑のカーテン苗の配布を行います! 緑のカーテン報告書を募集します!

緑のカーテンは、つる性の植物で窓などをおおい、日差しを遮る方法です。

【苗の配布】

はんのう市民環境会議では、夏の省エネルギーのため、ゴーヤ等の苗の配布を行います。

日時 6月9日(土)10:30～15:30

会場 市民活動センター ※先着順

【報告書の募集】

緑のカーテンを作った皆さんからの報告書を募集します。つる性の植物の種類は問いません。
※寄せられた報告書から優秀賞を選定します。

応募締切 9月21日(金)17:15まで

応募方法 報告書(写真・コメント)を環境緑水課へ。
※報告書は環境緑水課で配布または市ホームページからダウンロードできます。

申し込み 環境緑水課 TEL973-2125 FAX971-2393

✉kankyo@city.hanno.lg.jp

おうちでCO2削減 夏至・セタライトダウン

夏至・セタの夜、あかりを消して、地球にやさしい生活を実施してみませんか。

実施日 6月21日(木)、7月7日(土)

20:00～22:00

※各ご家庭で実施してください。

ハチの駆除

巣の除去をする皆さんへ

市ではハチの駆除や巣の除去を行うための防護服を貸し出しています。
※市では駆除、除去を行っていません。
問い合わせ 環境緑水課 TEL973-2125



スズメバチを駆除する場合

スズメバチは、攻撃性が強く危険なため、駆除業者への依頼をおすすめします。

【ハチ・ネズミ・ゴキブリ等の駆除業者の相談窓口】

- ・埼玉県害虫防除事業協同組合 TEL048-854-4817
- ・埼玉県ペストコントロール協会 TEL048-854-2890

シルバー人材センター会員募集

60歳以上で除草作業等の軽作業ができる方を募集しています。

問い合わせ

シルバー人材センター TEL973-6566



飯能市森林文化都市基金緑化支援事業

森林文化都市としてのまちづくりを推進するため、市内での森づくり及び緑化事業における必要物品の購入費を補助します。

募集期間 6月1日(金)～6月29日(金)

対象 自治会、PTA等の団体 ※個人での応募はできません。

対象事業 平成30年度内に完了する次の事業

- ・市内の森林における植林・枝打ち・間伐等の森林整備
- ・市内の道路、公園等の花木の植栽及びその維持管理

支援内容 事業に要する物品等の購入費を補助

①種子、苗木、肥料などの資材

②草刈機、チェーンソーなどの機械

③鋸、鎌、ヘルメットなどの物品

※5万円を限度とし、事務用品等の消耗品、燃料費、設備等は補助対象外です。

※応募は1年度に1事業とし、前年度に採択された団体は連続して応募できません。

応募方法 応募書類を森林づくり推進課へ。※応募書類は、森林づくり推進課で配布します。

問い合わせ 森林づくり推進課 TEL978-5061

あなたの熱い思いを作品にしてください
『文藝飯能』第39号
作品を募集します

生涯学習課 TEL973-3681(直通)

対象 市内在住・在勤・在学・市内のサークル等で活動している方が創作した**未発表の文芸作品**(投稿は1人2部門以内)

応募期間 8月1日(水)~31日(金)〔必着 消印有効〕
 ※郵送、Eメール可。直接持参の場合、平日のみ受付。
応募方法 A4判400字詰め原稿用紙で縦書き・楷書(ワープロはA4判縦書き20字20行、文字12ポイント)
 ※郵送・持参の場合は、一作品について2部(コピー可)提出してください。

部門	一般の部	ジュニアの部(15歳以下)
俳句	5句	3句
短歌	5首	3首
川柳	5句	3句
詩	本文35行以内のもの1編	
小説	原稿用紙15枚以内のもの1編 ※募集は行いません	
童話	原稿用紙10枚以内のもの1編	
随筆・手紙	〔随筆(一般の部)〕原稿用紙5枚以内のもの1編 〔手紙(ジュニアの部)〕嬉しかったこと、楽しかったこと、悲しかったこと、感謝の気持ち、謝りたいこと等をテーマとした手紙(架空の方にあてたものを含む)で、原稿用紙1枚以内のもの1編	

応募先 〒357-8501飯能市大字双柳1番地の1
 飯能市教育委員会生涯学習課「文藝飯能」担当
 (市役所本庁舎別館2階 ☒syogai@city.hanno.lg.jp)
 ※教育委員会委嘱の選考委員が掲載作品を選考します。
 ※募集要項を十分にご確認ください(生涯学習課、地区行政センターで配布します)。募集要項の規定から外れた作品は、選考対象外となります。

文藝飯能第39号は平成31年3月刊行予定です。応募者には刊行時に1冊差し上げます。(ジュニアの部は掲載者のみ)

銃や刀は登録しましょう

平成30年度古式銃砲及び刀剣類の登録審査会

未登録の古式銃砲・刀剣類を所有している方は、最寄りの警察署に発見の届出をして、登録審査を受けるようお願いいたします。

期日 5月30日(水)、7月12日(木)、9月13日(木)、11月9日(金)、1月18日(金)、3月8日(金)

会場 埼玉県庁第3庁舎 講堂(さいたま市浦和区)

受付時間 10:00~11:45、13:00~15:00

必要なもの ・登録を希望する古式銃砲、刀剣類・刀剣類(古式銃)発見届出済証、銃砲刀剣類登録審査通知書(警察で発行されます)

※外国製銃砲は、おおむね慶応三年以前に我が国に伝来していたことを証明する資料等(所持している方のみ)

審査手数料 1件6,300円(埼玉県収入証紙)

※市役所会計課、埼玉りそな銀行、埼玉県庁で購入できます。

問い合わせ 生涯学習課 TEL973-3681(直通)

駿河台大学野村ゼミナール実習展示「飯能の匠」

飯能市には様々な職人がいます。この企画展示では、普段あまり目にする事のない飯能の職人技についてご紹介します。そして、市民の皆様は飯能の職人について知識を深めていただき、ものづくりのすばらしさ、飯能市の良さを再認識する機会にしてください。

開催期間 6月10日(日)~6月24日(日)

■**藍の葉の叩き染め体験** ※事前申込み必要

日時 6月17日(日)・24日(日) 14:00~

会場 市立博物館学習研修室

費用 無料

定員 各回10人

申し込み ☒zemi.nomu252@gmail.comまたは往復はがき(〒357-8555 飯能市阿須698 駿河台大学メディア情報学部 野村研究室宛)

問い合わせ 博物館 TEL972-1414 FAX972-1431

☒museum@city.hanno.lg.jp

講座~あなたが主人公の物語をつくろう~

地域活動支援課

自分史を書いてみませんか?講師は、作家・ジャーナリストとして活躍している麻生晴一郎氏。大学でも教えるスペシャリストから学びます。

日時 6月15日・22日・29日(金)

【全3回】13:00~15:00

場所 市民活動センター

費用 5000円

申し込み・問い合わせ 電話で飯能日高テレビ(0120-543611)へ。



飯能を元気にしている人や団体の体験や智慧に学ぶ

「私の飯能学」講座

不定期の火曜日

19:00~20:30

受講料 500円

開講日	タイトル	講師
第44回 6月5日	子育てをしながら 日々の生活を音にする・・	シンガー・ソングライター Mireiさん
第45回 6月19日	本部倒産後も自力で営業 「ど根性」コンビニ奮戦記	天覧山入口のコンビニ店主 武田好成さん

会場:飯能市市民会館・会議室 **主催:**飯能まちなかを元気にする会
問い合わせ・予約 TEL090-7715-4293 こくほ



■ 県立日高特別支援学校 学校公開

日時 6月19日(火) 10:00～12:50(9:45受付)
会場 日高特別支援学校
対象 特別支援教育(肢体不自由)に関心のある方
内容 学校概要説明、校内見学、質疑応答、給食見学
※事前申し込み不要。公開日以外でも学校見学を受け入
れていますので、お気軽にご相談ください。
問い合わせ 日高特別支援学校 TEL042-985-4391

■ 県立狭山特別支援学校 学校公開

日時 6月15日(金) 9:30～12:00
会場 狭山特別支援学校
対象 特別支援教育に関心をお持ちの方
内容 公開授業、学校・各学部概要説明等
申し込み 事前に電話・ファクスで狭山特別支援学校へ。
TEL04-2953-1612 FAX04-2969-1033

■ SKIPシティ国際Dシネマ映画祭2018

期日 7月13日(金)～22日(日)
会場 SKIPシティ(川口市上青木3-12-63)
内容 世界各国の映画作品を上映
問い合わせ SKIPシティ国際Dシネマ映画祭事務局
TEL048-263-0818 <http://www.skipcity-dcf.jp/>

まちかどネットワーク

■ 行政書士会による市民無料相談会

相続・遺言等の家庭のお悩み、農地に関するご相談を
受け付けします。
期日 6月13日(水)13:30～15:30
会場 市民活動センター
問い合わせ 埼玉県行政書士会飯能支部(福嶋)
TEL 042-989-9909

■ ジュニアゴルフ教室

低年齢層からゴルフに親しみ、エチケット、マナー、
ルールの習得及び技術の向上、またゴルフ競技の普及目
的に行います。
日時 7月8日(日)・15(日)、8月5日(日)、9月9
日(日)、10月8日(祝) 14:00～16:30
会場 武蔵カントリークラブ 豊岡コース
対象 小学生、中学生でラウンド経験のある方
内容 練習場レッスンとコースでのラウンド
定員 各回先着7人
費用 2,500円 ※当日集めます。
持ち物 ゴルフクラブ、帽子、タオル、着替え等
申し込み 電話で武蔵カントリークラブへ。
TEL04-2953-2101

■ ふれあい住宅デー

日時 6月10日(日) 10:00～15:00
会場 エコス原市場店駐車場、久下稲荷神社境内、埼玉
土建飯能日高支部駐車場、たいら栗園
内容 無料住宅相談、包丁研ぎ、まな板削り、網戸張替
え、木工教室、軽食の模擬店など
問い合わせ 埼玉土建飯能日高支部 TEL042-974-0330
詳しくは埼玉土建ホームページへ。

■ 福祉の仕事 地域就職相談会

期日 7月8日(日)
時間 12:00～13:00(セミナー) 13:00～15:00(相談会)
会場 市民活動センター 多目的ホール他
費用 無料
※事前に申し込みされた方には、素敵なプレゼントがあ
ります。
問い合わせ 福祉人材センター TEL048-833-8033
(月～金 10:00～17:00 祝祭日を除く)

■ 第13回ぐるぐるマーケット

子ども用品のリユースやハンドメイドの雑貨、スイ
ーツなどのフリーマーケットです。
日時 6月24日(日) 11:00～14:00
会場 市民活動センター
内容 子ども用品、リユース品、ハンドメイド雑貨等の
チャリティーフリーマーケット
※「子ども服、古着詰め放題」は定員100人です。(10:30か
らくじ引きで入場時間の抽選をします)
※実行委員ブースの利益は、「福島子どもたちに届けよ
う・バナナ基金」「シリア子どもたちの避難先・トル
コにある難民キャンプ内の小学校」へ寄附します。
※詳しくは、ぐるぐるマーケットホームページへ。
問い合わせ ぐるぐるマーケット(はせがわ)
TEL080-2380-0764

■ ねこ譲渡会

保護ネコを家族に迎えませんか?かわいい猫が優しい
家族を待っています。※見学自由。猫は後日お届けしま
す。(後援:埼玉県、飯能市)
日時 6月17日(日) 13:00～15:00 ※雨天決行
会場 高齢者住宅「泉の家」(飯能市柳町14-3 国道299
号沿い、ステーキガスト飯能店となり)
問い合わせ ねこ猫ネコの会
(埼玉県譲渡認定団体)
✉nekonekoneko@masaje.jp
※詳しくはホームページへ。応募フォ
ームから簡単にエントリーできます。



■ 塗替えセミナー

屋根・外壁を塗り替える際の業者選び、失敗しない塗
装などポイントを解説します。
日時 6月30日(土)
①10:00～12:00 ②13:00～15:00(2回開催)
会場 市民会館 対象 市内在住の方
定員 各回20人
申し込み (社)市民講座運営委員会(富澤)
TEL0120-130-522



国・県からのお知らせ

7月から11月は働き方改革推進期間です

埼玉県では、7月から11月までを「働き方改革推進期間」とします。

●期間中、毎月第3水曜日を「県内一斉ノ一残業デー」とし、定時退社を呼び掛けます。

●期間中は、年次有給休暇の取得促進を呼び掛けます。(特に10月は前年より1日以上多い休暇の取得)

問い合わせ 埼玉県産業労働部 雇用労働課 TEL048-830-4516

6月20日から7月19日までは「ダメ。ゼッタイ。」普及運動実施期間です

埼玉県では「彩の国さいたま『ダメ。ゼッタイ。』普及運動」として薬物乱用防止を呼び掛ける街頭キャンペーン及び薬物乱用防止を目的とする国連支援募金活動を実施します。

薬物乱用は自分の人生だけでなく、家族や友人の人生までも狂わせてしまいます。正しい知識を身につけ、薬物乱用を根絶しましょう。薬物でお困りの人はご相談ください。

問い合わせ 埼玉県狭山保健所 TEL04-2941-6535

小児慢性特定疾病医療費支給継続申請の受付を開始します

期間 6月15日(金)~7月31日(火)(土・日・祝除く。)

対象 現在受給者証をお持ちで引き続き治療が必要な20歳未満の方の保護者 会場 狭山保健所

必要書類 申請書、医療意見書、健康保険証の写し、受診者の加入する公的医療保険の被保険者の市町村・県民税課税(非課税)証明書等

※お持ちの受給者証に記載の住所地を管轄する保健所から申請に必要な書類が郵送されます。(医療意見書は同封しません。指定医に依頼してください。)

問い合わせ 埼玉県狭山保健所 TEL04-2954-6212

消費税軽減税率制度説明会のご案内

消費税の軽減税率制度は、平成31年10月1日からの消費税率の10%への引上げと同時に実施されます。

日時 6月5日(火)・6日(水) 10:00~11:00、13:00~14:00

会場 所沢税務署 別館第1会議室

問い合わせ 所沢税務署 TEL04-2993-9111

(自動音声案内に従って「2」を選択してください)

掛金に国の助成が受けられる!

- 国の制度だから安心
- 掛金は全額非課税
- 外部積立型で管理が簡単
- パートさんの加入もOK

詳しくはホームページをご覧ください。

中退共 <http://chutaikyo.taisyokukin.go.jp/>

(独) 勤労者退職金共済機構 中小企業退職金共済事業本部
 TEL (03) 6907-1234 FAX (03) 5955-8211

埼玉西部消防組合消防職員採用説明会

期日 7月7日(土) 9:00~12:00

会場 埼玉西部消防局3階 講堂

対象 埼玉西部消防組合職員の採用試験に関心がある方

問い合わせ 埼玉西部消防局企画総務部総務課人事担当
 TEL04-2929-9120(直通) FAX04-2929-9127

普通救命講習 I

日時 6月26日(火)9:00~12:00

会場 飯能日高消防署

内容 成人に対する心肺蘇生法・AEDの使用法・止血法等

対象 飯能市、日高市、入間市、狭山市、所沢市に在住・在勤、在学している中学生以上の方

定員 30人(申込順) 費用 無料

持ち物 動きやすい服装

申し込み 6月7日(木)から電話または直接飯能日高消防署消防管理課(TEL974-7226)へ。(平日8:30~17:15受付)
 ※修了後、普通救命講習I修了証を交付します。

※応急手当普及員の再講習を兼ねて実施します。資格更新を希望する方は消防管理課へ。

普通救命講習 III

日時 7月21日(土)9:00~12:00 会場 飯能日高消防署

内容 小児・乳児・新生児に対する応急手当の知識やAEDの使用法

対象 飯能市、日高市、入間市、狭山市、所沢市に在住・在勤、在学している中学生以上の方

定員 20人(申込順) 費用 無料

持ち物 動きやすい服装

申し込み 6月28日(木)から電話または直接飯能日高消防署消防管理課(TEL974-7226)へ。(平日8:30~17:15受付)
 ※修了後、普通救命講習III修了証を交付します。

※託児サービスはありません。お子さんの同席については、申し込み時にご相談ください。

防災管理新規講習

期日 8月9日(木) 会場 飯能日高消防署

対象 飯能市、日高市、狭山市、入間市、所沢市に在住・在勤の方

定員 80人(申込順) 費用 2,100円(テキスト代)

申し込み 6月25日(月)~29日(金)に、直接飯能日高消防署予防指導課(TEL974-7221)へ。(8:30~17:15まで受付)
 ※消防設備点検資格者講習または自衛消防業務講習を受講された方は、講習科目が一部免除となります。

埼玉県後期高齢者医療 健康長寿歯科健診

お口の健康は、全身の健康につながります。疾病の予防や健康増進のため、ぜひ受診してください。

対象 昭和17年4月2日から昭和18年4月1日までに生まれた方で、後期高齢者医療被保険者証をお持ちの方

実施期間 7月1日から平成31年1月31日

※詳細は6月下旬に届く受診案内をご覧ください。

問い合わせ 埼玉県後期高齢者医療広域連合給付課
 TEL048-833-3130

7月の相談

※費用は無料です。秘密は厳守します。

相談	日時	場所	相談内容・問い合わせなど
育児相談	月～金曜日13:30～17:00	つばみ園(芦刈場570-4)	対象 心身の発達に心配がある乳幼児の保護者 つばみ園 TEL・FAX971-5522(相談員 児童発達支援管理責任者) ☒tsubomi@city.hanno.lg.jp
家庭児童相談	月～金曜日8:30～17:15	市役所子育て支援課	対象 18歳未満の子どもの保護者 子育て支援課 TEL978-5627(相談員 家庭児童相談員)
子育て相談	月～金曜日8:30～16:00	子育て総合センター	対象 乳幼児～中学3年生までの子どもの発達や子育てに心配をかかえる保護者 子育て総合センター TEL978-8415 (相談員 保育士、臨床心理士 ※臨床心理士は予約制)
	月～金曜日9:00～15:00	市立保育所	対象 就学前の子どもの保護者 保育課 TEL973-2119
教育相談	月～金曜日9:00～16:00 ※Eメールは随時受付	教育センター	対象 就学前から中学3年生の子どもと保護者 教育センター TEL973-1400 (相談員 教育相談員) ☒soudan@city.hanno.lg.jp
市民相談	月～金曜日9:00～17:00	市役所生活安全課	生活安全課 TEL973-2126
あなたのまちの行政相談	7/4(水) 10:00～12:00 13:00～15:00	市役所本庁舎別館 相談室3※電話相談も可	生活安全課 TEL973-2126(相談員 行政相談委員)
消費生活相談	月～金曜日 10:00～12:00 13:00～16:00	市役所市民相談室 ※電話相談も可	消費生活センター 内線417(相談員 消費生活相談員)
人権擁護委員によるなんでも相談	7/25(水) 10:00～12:00 13:00～15:00	市役所本庁舎別館 相談室3※電話相談も可	生活安全課 TEL973-2126(相談員 人権擁護委員)
家計相談〔予約制〕	7/11・25(水) 9:00～17:00	市役所地域・生活福祉課	収入減や債務支払いなど家計の悩みごと 地域・生活福祉課 TEL978-5602
子どもスマイルネット	毎日10:30～18:00	電話相談のみ	いじめ・体罰、子育て・しつけの相談 TEL048-822-7007(子どもの権利問題は面接)
女性相談〔予約優先〕	①月～金曜日10:00～17:00 ②7/4・18(水) 10:00～15:00	市役所地域活動支援課	男女、夫婦、家庭、DVなどの相談 地域活動支援課 TEL978-5085 (相談員 ①女性相談員 ②女性心理カウンセラー)
ボランティア相談	月～金曜日8:30～17:00	総合福祉センター	社会福祉協議会 TEL973-0022
障害者就労相談〔予約制〕	月～金曜日10:00～18:00	障害者就労支援センター	障害者就労支援センター TEL・FAX971-2020 ☒hanno.job@kme.biglobe.ne.jp
内職相談	火、木曜日10:00～16:00	市役所本庁舎別館 相談室3	内職の紹介や内職に関する相談 産業振興課 TEL986-5083(相談員 内職相談員)
労働相談〔予約制〕	7/13・27(金) 10:00～16:00	市役所本庁舎別館 相談室1※電話相談も可	仕事の悩み、職探し・失業、子どもの就職に関する相談 産業振興課 TEL986-5083(相談員 労働相談員)
市民よろず相談(定員あり)	7/18(水) 10:00～15:00 (8:00から整理券配布)	総合福祉センター	法律、人権、行政、建築、不動産相談 社会福祉協議会 TEL973-0022(相談員 弁護士等)
生活支援相談	月～金曜日9:00～17:00	市役所地域・生活福祉課	地域・生活福祉課 TEL978-5602
就学相談			対象 平成31年度小学校に入学予定で、視覚、聴覚、言語、知的発達や生活への心配がある子どもの保護者 申し込み 6月8日(金)までに、申し込み用紙を教育センターへ。※申込用紙は、市内幼稚園、保育所、子育て支援課、子育て総合センター、保健センター、教育センターで配布します。 教育センター TEL973-1400

消費生活相談Q&A

1回だけのつもりが定期購入に



サプリメントを500円で購入できる広告をインターネットで見て注文しました。後日、商品を受け取り代金を支払いましたが、翌月同じ商品が届き6,000円の請求書が同封されていました。業者に問い合わせると、注文画面に継続購入と書いてあり途中解約できないと言われました。

ネット通販等の通信販売にはクーリング・オフ制度はありません。注文時に継続購入や返品不可など確認できる場合は、一方的なキャンセルはできません。ただし、極端に小さい文字での記載など、不適切な表示であるという理由で解約できる場合もあります。困ったときは、消費生活センターへに相談してください。



「還付金」+「カードを預かります」
＝詐欺(サギ)!!
キャッシュカードをだまし取られる
被害が多発!!

犯人は、市役所や金融機関の職員などを装って、言葉巧みに暗証番号を聞き出し、キャッシュカードをだまし取ってしまうのです。被害に遭わないために、キャッシュカードは他人に渡さない。暗証番号は他人に教えないください。

平成30年の飯能警察署管内

**振り込め
詐欺**



詐欺発生件数 **10件**

振り込め詐欺被害金額

約714万円

(平成30年5月7日時点)

飯能警察署 TEL972-0110

80歳になっても自分の歯を20本以上保とう
8020コンクールin飯能～自分の歯を保っていつも歯ッピーに～



市内協力歯科医院

荒井歯科医院 TEL 973-7611	永井歯科 TEL 974-2215
伊澤歯科医院 TEL 972-5550	花みずき歯科医院 TEL 974-5290
宇野澤歯科医院 TEL 978-2177	ハローデンタルクリニック TEL 971-8686
大野デンタルクリニック TEL 977-0742	飯能中央病院歯科口腔外科 TEL 972-6162
加藤歯科医院 TEL 974-2430	ひまわり歯科 TEL 977-3433
川口歯科医院 TEL 972-8220	福田歯科医院 TEL 972-2436
吉良歯科診療所 TEL 972-3427	藤原歯科医院 TEL 972-5348
クリーン歯科医院 TEL 973-8338	町田歯科医院 TEL 974-1818
小出歯科医院 TEL 974-5939	丸山歯科医院 TEL 973-8680
清水歯科医院 TEL 972-2527	やまて歯科医院 TEL 972-2767
関口歯科医院 TEL 974-3911	横田歯科医院 TEL 974-6611
関谷歯科医院 TEL 972-2648	ヨサノ歯科医院 TEL 974-1849

自分の歯でおいしく食べ、健康で生き生きとした生活を送りましょう。

応募期間 6月4日(月)～7月14日(土)

対象 80歳以上の方(平成30年4月1日現在)

※以前表彰された方は除きます。

応募方法 市内協力歯科医院で8020コンクールの参加を申し出て検診を受けてください。
※審査の後、10月21日(日)開催の健康まつりで表彰式を行います。

問い合わせ 健康づくり支援課(保健センター内) TEL974-3488 FAX974-6558

✉kenkozukuri@city.hanno.lg.jp

【先着順】平成30年度 がん検診、健康診査等のご案内
電話による第二次申し込みを開始します！！

申し込み 予約専用電話、申し込みはがき、FAXまたはEメールで健康づくり支援課へ。

→ TEL974-3471 FAX974-6558 ✉yoyaku@city.hanno.lg.jp

※9:00～17:00(土日祝祭日を除く)

※申し込みはがきは、平成30年度飯能市健康カレンダーに掲載しています。

※必ず市ホームページまたは健康カレンダーで日程等を確認してからお申し込みください。

【受付内容】

医療機関検(健)診(平成31年2月28日(木)までに実施する検(健)診)

受付期間:6月6日(水)～12月28日(金)、または定員に達した日

対象:乳がん、子宮がん、前立腺がん、肝炎ウイルス、18歳から39歳までの方の健康診査

集団検診(7月～9月実施の検診)

受付期間:6月13日(水)～各検診日の10日前、または定員に達した日

対象:胃がん、肺がん・結核、大腸がん、乳がん

※第一次申し込み(4月2日～4月20日)で定員に達した会場もあります。

予約状況 ○ 空きあり △ 残りわずか × 受付終了



会場	検診日	胃	肺	大腸	乳
保健センター	7/3(火)	×	△	△	×
保健センター	7/7(土)	△	△	△	○
保健センター【女性限定】 ※午前は胃・肺・大腸・乳の検診を実施、午後は乳の検診のみ実施	7/22(日)	○	△	△	○
精明地区行政センター	8/23(木)	○	○	○	○
保健センター名栗分室※午前のみ	9/3(月)	○	△	○	実施なし
東吾野地区行政センター	9/5(水)	○	○	○	○
吾野地区行政センター※午前のみ	9/13(木)	○	○	○	○
原市場福祉センター	9/21(金)	○	△	△	△

※「胃がん」は午前のみ、「乳がん」は午後のみ、「肺・大腸がん」は午前・午後どちらでも受診できます。

※11月以降実施の申し込みは広報はんのう8月1日号に掲載予定です。

問い合わせ 健康づくり支援課(保健センター内)TEL974-3488 FAX974-6558 ✉kenkozukuri@city.hanno.lg.jp

No.14 むーまワクワク体操会場紹介

**旧岩沢北部土地区画
整理事務所**

開催日

毎月第1、第3火曜日
10:00～



月に2回むーまワクワク体操を行っています。それぞれ自分に合ったペースで無理なく体操に取り組んでいます。おもりの付け方を教え合い、とてもなごやかな雰囲気です。体操の後にはハーモニカの伴奏に合わせて、歌を歌うことも楽しんでいます。暑い季節でも参加者が多く、活気のある会場です。

問い合わせ 介護福祉課 TEL973-3753

飯能市ごきげん体操 普及講座

地域の皆さん同士で楽しく体操し、「ご近(きん)所で元(げん)気よく」ごきげんな毎日を送りましょう!

日時 6月28日(木) 11:00(10:30受付)

会場 市民活動センター

※車で来場する方は、市役所駐車場をご利用ください。

問い合わせ 介護福祉課 TEL973-3753

コミュニケーション講座

脳梗塞や高次脳機能障害による後遺症として起こる「言葉の障害」に対する講座です。言葉を発することや、飲み込む力などを高めるために、言語聴覚士が歌やレクリエーションなどの言語療法を行います。

日時 7月10日(火) 13:30～15:30

会場 市民活動センター

対象 市内在住のおおむね65歳以上の方

※参加前に保健師が現病歴や機能訓練の経過等をお伺いします。

申し込み 介護福祉課 TEL973-3753

ヘルスアップ運動教室 6月コース

運動は生活習慣病をはじめ肩こり・腰痛などの症状にも効果的です。身体を動かし、自分に合った運動方法を見つけましょう。(全6回)

期日 6月27日、7月25日、8月29日、9月26日、10月31日、11月28日の水曜日

会場 総合福祉センター3F大会議室

対象 市内在住のおおむね40歳以上75歳以下で、6回参加できる方

※参加者多数の場合、単回のみでの参加になることがあります。

内容 健康運動指導士による運動の実技、保健師による健康講話 ※初回・最終回のみ体組成計測定を実施

定員 15人(申込順)

申し込み 健康づくり支援課(保健センター内)へ。

TEL974-3488 FAX974-6558

✉kenkozukuri@city.hanno.lg.jp

※今年度から、ヘルスアップサークルも始まります。

詳しくは健康づくり支援課へ。

生き活きの達人「もの忘れ予防スクール」

7/5(木) 13:30～15:30	講座「認知症を正しく理解しよう！」
7/12(木) 10:00～15:30	「認知症予防に役立つ暮らし方」 ・栄養講座…予防によい食事、簡単クッキング、配食体験(管理栄養士) ・運動講座…コグニサイズで体と脳を活性化!(理学療法士、作業療法士)

会場 東吾野地区行政センター

対象 市内在住の60歳以上の方 **定員** 25人(申込順)

費用 500円程度(昼食代)

持ち物 筆記用具、めがね(必要な方)、飲み物、動きやすい服装

申し込み 地域包括支援センターはちまん町

TEL975-3011

熱中症を予防しよう!

自分でできる熱中症対策を心がけましょう

予防5つのポイント

●エアコンを上手に使いましょう

高齢者や持病がある方は、暑さで体力が低下し、室内でも熱中症になることがあります。



●梅雨明けは要注意

梅雨明けで急に暑くなる日は、体が暑さに慣れていないため要注意です。夏の猛暑日も気をつけましょう。

●こまめな水分補給

のどが渇く前に水分を補給しましょう。寝る前も忘れずに!アルコール飲料は、逆に体内の水分を出してしまうため危険です。



●「おかしい」と思ったら病院へ

熱中症は、めまい、頭痛、吐き気、だるさなどの症状から、ひどいときには意識を失い、命が危険になることがあります。「おかしい」と思ったら涼しいところに避難して医療機関に相談しましょう。

●周りの人にも気を配って

自分のことだけでなく、家族や近所など周りの人の体調にも気を配りましょう。

埼玉県救急医療情報センター (TEL 048-824-4199) では24時間対応で受診可能な医療機関をご案内しています。

健診・相談・セミナーなど 健康づくり支援課 ☒kenkozukuri@city.hanno.lg.jp
 (保健センター内)TEL974-3488 FAX974-6558 (保健センター名栗分室)TEL・FAX979-1100

	期日	受付	会場	対象	持ち物・内容・申し込み
2か月児相談	7月2日(月)	13:00~13:45	保健センター	平成30年4月 生まれの子ども	母子健康手帳 ・身体計測、育児相談、座談会、ベビータッチ
乳児健診	7月10日(火)	13:00~13:45	保健センター	平成30年2月 生まれの子ども	母子健康手帳
1歳6か月児健診	7月17日(火)	13:00~13:45	保健センター	平成28年12月 生まれの子ども	母子健康手帳、歯ブラシ ※歯科健診があります。歯を磨いてきてください。
3歳児健診	7月24日(火)	13:00~13:45	保健センター	平成27年3月 生まれの子ども	母子健康手帳、歯ブラシ ※歯科健診があります。歯を磨いてきてください。
身体計測会	6月21日(木) 7月5日(木)	10:00~11:00	保健センター	小学校入学前の 子ども	母子健康手帳 ・身体計測
離乳食調理講習	6月21日(木) 7月5日(木)	①10:30~ ②11:00~	保健センター	おおむね2歳ま での子ども	離乳食の話、献立紹介、試食
乳幼児相談	6月15日(金)	10:00~11:00	美杉台地区行政セ ンター	小学校入学前の 子ども	母子健康手帳 ・身体計測、育児相談
母親学級 (7月コース) 全3回	7月6日(金)	9:00~12:00	保健センター	おおむね妊娠 5~7か月の妊婦	妊娠中の健康・栄養管理、妊娠中・産後の過ごし方、出産・育児、子育て制度・サービス、ママ同士の交流 申し込み 健康づくり支援課(保健センター内)へ。
	7月11日(水)	9:30~12:00			
	7月20日(金)				
健康相談	6月27日(水)	9:30~11:00	保健センター	市内在住の方	メタボリックシンドローム・高血圧・脂質異常・高血糖・骨そしょう症など、生活習慣全般についての相談、血圧・体脂肪測定
栄養相談 (予約制) ※1人50分程度	6月14日(木)	9:00~16:00	保健センター		高血圧、脂質異常、高血糖、貧血、骨そしょう症、痛風、腎臓病などの食事療法が必要な方、予防(肥満解消、骨粗しょう症予防なども含む)したい方
	6月27日(水)				
酒害相談会	6月15日(金)	14:00~16:00	総合福祉センター	身近な人のお酒の問題で悩んでいる方、お酒をやめられない方 ※事前に健康づくり支援課(保健センター内)へご相談ください。	

救急電話相談 急なけがや病気の際に、家庭での対処方法や受診の必要性について、看護師が電話で相談に応じます。

共通 #7119/TEL048-824-4199

24時間365日対応

子ども #8000/TEL048-833-7911

大人 #7000/TEL048-824-4199

救急医療機関 事前に電話等で確認してから受診してください。

小児救急 急患診療	埼玉医科大学病院	TEL049-276-1199・1465	毛呂山町大字毛呂本郷38
	埼玉医科大学総合医療センター	TEL049-228-3595	川越市大字鴨田1981
休祝日診療	内科・小児科	9:00~11:30、13:30~15:30受付(診療12:00、16:00まで)	TEL042-971-0177
	歯科	9:00~11:30受付(診療12:00まで)	TEL042-973-4114
夜間診療	内科・小児科	20:00~21:45受付(診療22:00まで)	TEL042-971-0177
飯能中央病院	TEL042-972-6161 TEL042-972-6162(歯科) TEL042-972-6164 (小児予防接種10:00~12:00)	稲荷町 12-7	内科、小児科、外科、整形外科、リウマチ科、脳神経外科、 歯科、口腔外科、耳鼻科、皮膚科、形成外科、泌尿器科、 婦人科、消化器内科、消化器外科、神経内科、循環器内科、 リハビリテーション科、放射線科
佐瀬病院	TEL042-973-9191	栄町11-2	内科、外科、整形外科
飯能整形外科病院	TEL042-975-7575	東町12-2	整形外科、内科、皮膚科、形成外科、放射線科、リウマチ科、 アレルギー科、リハビリテーション科、麻酔科、血管外科、 消化器外科、神経内科、婦人科
救急医療情報センター	TEL048-824-4199	救急車を呼ぶほどではないが、かかりつけ医師がいない方や診療してく れる病院が分からない方に、診療できる病院(歯科、精神科以外)をご案 内します。(24時間電話受付。医療相談は受け付けません)	
休日夜間病院案内	TEL04-2922-9292		

飯能市ファミリー・サポート・センターのご案内

ファミリー・サポート・センターとは、地域で育児の援助を受けたい方と、援助を行いたい方を会員登録し、会員同士の保育サービスを仲介しています。

対象 0歳から小学6年生の子ども

活動内容

- 子どもの送迎(保育園、幼稚園、児童クラブ、習い事など)
- 子どもの預かり(家族の通院や兄弟の学校行事などのとき)

※援助を行う会員に謝礼が支払われます。

援助を行う会員を募集しています

平成30年度提供会員養成講習会 【12時間】

ファミリー・サポート・センターの活動に協力したい方は、この講習会を受けてください。子どもの心の発達や課題、小児看護の基礎知識、小児、幼児を対象とした救急救命講習などを実施します。

日時 6月7日・21日・28日、7月5日【木曜、全4回】 9:30~12:30

会場 子育て総合センター **対象** 市内在住の方 **費用** 無料

申し込み 飯能市ファミリー・サポート・センター TEL971-1163

✉family-support@hanno.jp



子育て支援者養成講座

地域の子育てを応援してみませんか？

受講後は学びを生かして、ファミリーサポートセンターの講習が一部免除になります。



日時	内容	講師
6/12(火) 16:00~17:30	ペアレントトレーニングの実際①	美和健太郎氏(臨床心理士)
6/22(金) 10:00~11:30	0.1.2歳児の遊びと愛着	新井裕子氏(元公立保育所長・保育士)
6/26(火) 16:00~17:30	ペアレントトレーニングの実際②	美和健太郎氏(臨床心理士)

対象 「地域の子育ての応援活動をしてみたい」「子育ての経験を生かしたい」など子育てに関心のある方

定員 30人 **会場** 6/12・26 子育て総合センター研修室、6/22 市営岩淵団地集会所

※費用無料、保育あり(1歳~3歳)、希望者は申し込み時に子どもの名前と年齢を連絡

申し込み 6月11日(月)までにメールまたは電話で子育て総合センターへ。

※メールに住所、氏名、性別、電話番号、件名に「子育て支援者養成講座」とご記入ください。

問い合わせ 子育て総合センター TEL978-8415

FAX978-8849 ✉kosodate-event@city.hanno.lg.jp

おでかけ広場

絵本の読み聞かせや手遊び、紙芝居などが楽しめます。子育て相談もできますので親子で遊びにきてください。お父さん、おじいちゃん、おばあちゃんの参加もお待ちしています。

期日	会場	担当
7月2日(月)	美杉台地区行政センター	どんぐりルーム
7月3日(火)	加治地区行政センター	にこにこひろば
7月4日(水)	赤沢会館	いるかひろば
7月6日(金)	市民活動センター	ひなたぼっこ
7月12日(木)	中藤上郷自治会館	いるかひろば
7月24日(火)	南高麗福祉センター	のびのび~の
7月25日(水)	東吾野地区行政センター	ゆりかご

時間 10:00~11:30 ※費用無料。直接会場へ。

問い合わせ

どんぐりルーム(子育て総合センター内) TEL972-1301

のびのび~の(元氣保育園内) TEL0120-415-004

にこにこひろば(加治東保育所内) TEL971-3001

ひなたぼっこ(ほかほか保育園2階) TEL974-8311

ゆりかご(すぎのこ保育園向かい) TEL972-5796

いるかひろば(原市場小学校内) TEL970-3010

子育て教室 第2回

0歳児のためのすくすく子育て教室(5日間コース)

期日	内容
7/20(金)	開講式 「お母さんとあそぼう」親子ふれあいあそび(担当 保育士)
7/24(火)	「親子ヨガ」(担当 インストラクター)
7/27(金)	「離乳食のすすめ方と0歳児の栄養」(担当 管理栄養士)
7/31(火)	「山手保育所見学」保育士と子どもの関わり(担当 保育士)
8/3(金)	「子どもの健康」(担当 保健師) 閉講式

時間 10:00~11:30

会場 どんぐりルーム(子育て総合センター内)

対象 生後6か月~10か月の乳児と保護者

※初めてお母さんになった方を優先します。

定員 親子12組(先着順)

申し込み 6月15日(金)8:30から電話または直接どんぐりルームへ。TEL972-1301

はんのうキッズすこやかクラブ

子どもとどう接したらいいの？

どんな言葉かけをすればいいの？

親子で一緒に体を動かしながら、親も子どもいきいき過ごすためのよりよい関わり方について一緒に学びましょう。(全3回)

7月9日(月) ※保育あり	2歳児の特徴 ~やる気を引き出す子育て術~ 講師 秋草学園短期大学 大熊美佳子氏
7月30日(月)	(1) おうちでできる手遊び 講師 どんぐりルーム 保育士 (2) 2歳児の健康 講師 健康づくり支援課 保健師
8月1日(水)	(1) 親子で楽しく運動遊び 講師 田園調布学園大学 茗井香保里氏 (2) 2歳児の栄養 講師 健康づくり支援課 管理栄養士

時間 10:00~12:00(9:30受付) **会場** 子育て総合センター

対象 おおむね2歳~3歳の子どもとその保護者 **定員** 20組(先着順) **申し込み** 健康づくり支援課(保健センター内)へ。TEL974-3488 FAX974-6558

✉kenkozukuri@city.hanno.lg.jp

市立保育所 見学会のお知らせ



時間 10:30~11:30(各保育所に集合してください)

7/9(月)	山手保育所	TEL978-8216
7/10(火)	第二区保育所	TEL972-3676
7/11(水)	富士見保育所	TEL972-2112
7/12(木)	浅間保育所	TEL973-5101
7/13(金)	加治保育所	TEL972-2235
7/17(火)	加治東保育所	TEL974-4547
7/18(水)	吾野保育所	TEL978-0004
7/19(木)	原市場保育所	TEL977-0052
7/20(金)	美杉台保育所	TEL972-5851

※申し込み不要。直接保育所へお越しください。

家族向け講演会「子育てストレス対策」
～やわらか頭トレーニング～

「いろいろな見方」でいろいろな改善策を見つけましょう。ご夫婦での参加も大歓迎です。



日時 7月21日(土) 10:00~11:30
講師 美和健太郎氏 (臨床心理士)
会場 子育て総合センター 研修室
定員 30人(申込順・子ども同室保育あり)
費用 無料
申し込み 7/20(金)までに子育て総合センターへ。
問い合わせ 子育て総合センター研修室 TEL978-8415

森のようちえん 夏のワクワクイベント



夏の自然観察と虫探し教室

日時 7月7日(土) ※雨天時は7月8日(日)
9:00~11:00

対象 5歳~小学生の親子 定員 15組

費用 100円(保険料等)

持ち物 軍手、飲み物、動きやすい服装、帽子、虫かご

申し込み 6月12日(火)~25日(月)までに、メールまたは電話で子育て総合センターへ。※メールの場合は、参加者全員の氏名、性別、住所、子どもの年齢、電話番号を明記し件名に「森のようちえん」と記入してください。

問い合わせ 子育て総合センター

☒kosodate-event@city.hanno.lg.jp TEL978-8415

森のようちえんは、子どもたちが自然の中で、自由に遊ぶための場所です。
遊ぶ人の創意工夫で楽しく遊びましょう!

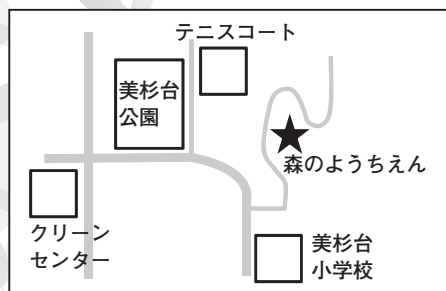

森のようちえんの所在地

※車で来場する方は美杉台小学校駐車場をご利用ください。

飯能市・飯能市体育協会・駿河台大学連携



コーディネーショントレーニング
学ぶ会・体験会

コーディネーショントレーニングは、子どもから高齢者まで幅広い年齢の方が楽しんで体を動かすことができ、運動神経や運動能力、コミュニケーション能力の向上に効果があるとされています。

体験会

日時 6月24日(日) 10:00~11:30 会場 駿河台大学体育館
対象 市内在住の年長・小学1年生~2年生と保護者
講師 日本コーディネーショントレーニング協会公認講師
定員 20組(40人) 費用 1組500円

持ち物 運動ができる服装、室内用の運動靴、タオル、飲み物
申し込み 6月20日(水)までに飯能市体育協会へ。
問い合わせ 飯能市体育協会 TEL972-1300 FAX972-9322

学ぶ会(講義と実技)

日時 6月24日(日) 13:00~16:30 会場 駿河台大学体育館
対象 市内在住、在勤、在学の18歳以上の方
講師 日本コーディネーショントレーニング協会公認講師
定員 30人程度 費用 500円 持ち物 運動ができる服装、室内用の運動靴、筆記用具
申し込み 6月20日(水)までに飯能市体育協会へ。

飯能市エコツーリズム 初夏のエコツアー

観光・エコツーリズム推進課 ☒eco2@city.hanno.lg.jp
TEL973-2111(平日8:30~17:15) FAX974-6737

6月14日(木) 10:00~13:40 集合 生活の木

「ガーデン散策&ハーブのスワッグ作り」 ~ハーブランチとはちみつのおみやげ付き~

「生活の木メディカルハーブガーデン薬香草園」では無農薬で様々なハーブを育てています。ガーデナーと共にガーデン散策を楽しみ、ヘルシーなハーブランチをいただきます。壁に吊るせるハーブのスワッグ(花束)作りも体験できます。さらに、薬香草園の養蜂施設「ビーファーム」で採蜜したはちみつのおみやげ付きです。



定員 20人(1人4,860円) **持ち物** 飲み物、帽子、雨具、動きやすい服装・靴 **申し込み** 電話または直接「生活の木メディカルハーブガーデン薬香草園」へ。TEL972-1787

6月16日(土)9:40~15:00 集合 東吾野駅前

新緑の阿寺の岩場でプチクライミング体験をしよう

虎秀やまめクラブ、埼玉県山岳連盟が開拓した「阿寺の岩場」でクライミング体験と初心者向けの講習会を行います。指導者はこの岩場を開拓した大野文雄さんです。東吾野駅から重要文化財の福徳寺阿弥陀堂、西川林業地の説明を聞きながら歩きます。お昼は地元野菜の「はんじょう鍋」をいただきます。



定員 15人(1人2,500円) **対象** 中学生以上 **持ち物** 飲み物、雨具、タオル、着替え、帽子、ハイキングのできる服装・履きなれた靴

申し込み 虎秀やまめクラブ(加藤) TEL090-5560-1866

☒mikato@topaz.ocn.ne.jp

6月15日(金) 9:30~14:00 集合 「名栗川橋」バス停

やませみの「食」ツーリズム~ルバーブジャムづくり~

地元のお母さんのまごころあふれる「やませみ」で、ルバーブの収穫・ジャムづくりに挑戦しましょう。名栗地区の見どころもご案内します。



定員 25人(1人2,500円) **持ち物** 飲み物、軍手、エプロン、三角巾、雨具、動きやすい服装・履きなれた靴 **申し込み** やませみ TEL・FAX979-0010 ※水曜定休

6月30日(土)9:30~15:15 集合 ケーキ工房綵珠

自然栽培の茶葉から作る手作り紅茶

紅茶育成に適した環境を残していくために、手入れができなくなった畑を活用して、無農薬紅茶づくりを体験しましょう。また、お茶の正しい淹れ方や地域資源を活用する方法について学びます。寒茶のおみやげ付きです。



定員 10人(1人4,500円) **持ち物** 飲み物、筆記用具、エプロン、三角巾、マスク、タオル、作業のできる服装・靴 **申し込み** 名栗紅茶の会(齋藤) TEL・FAX979-0405

たいら栗園 ふれあい祭



野菜、果物などの季節の農産物、手作りみそ、まんじゅう、山菜おこわ、木工品などを販売します。

※恒例の抽選会も予定!!

日時 6月10日(日) 9:30~14:30

会場 たいら栗園(西武池袋線東吾野駅から徒歩15分)

問い合わせ たいら栗園 TEL978-0327

入間川初心者アユ釣り教室

夏の風物詩の一つ「アユの友釣り」。「友釣りを一度やってみたいけど、道具を揃えるのが…」「教えてくれる友達もいないし…」という友釣り初心者の皆様!



この機会に、ぜひアユの友釣りを体験してみませんか。また、終了後には、その場でアユの塩焼きを味わっていただく予定です。

日時 6月23日(土) 10:00集合

費用 2,500円(入場料1日2,100円、保険代400円)

定員 10人程度

集合場所 入間漁業協同組合おどり屋(埼玉県飯能市南町14-28)

申し込み 6/16(土)までに電話で入間漁業協同組合へ。

※道具、竿、仕掛け、ウエダー(胴長靴)、おとり鮎など道具一式は、無料レンタルします。

問い合わせ 入間漁業協同組合 TEL042-973-2389

歩こう、飯能。目指せ、ウォーキング人口3万人!! **★スゴ足イベント★**

子どもから高齢者まで、すべての年代で取り組める運動分野の取組の柱としてウォーキングを振興しています。楽しみながらウォーキングの輪を大きくしていきましょう!



■第18回なぐりの里ウォーク～名栗の清流と自然を楽しみながら歩きます～

期日 6月17日(日) ※雨天決行
 集合 8:45 さわらびの湯第3駐車場
 コース さわらびの湯→鳥居観音→名栗地区行政センター→八坂橋→柏木橋→名栗地区(名郷味市会場)※約8km
 持ち物 飲み物、雨具、(ある方は)スゴ足手帳 ※当日参加者特典あり
 申し込み 6月8日(金)までに名栗地区行政センターへ。TEL979-1121 FAX979-1113

■永田山・久須美坂・横手溪谷・奥武蔵自然歩道を歩く

期日 7月10日(火) ※天候等による中止は、当日8時以降にASA飯能中央へ。
 集合 10:00 市役所西側駐車場
 コース 市役所→観光案内所→横手台→久須美坂→武蔵横手駅→巾着田→市役所※約18.1km
 費用 200円(保険代、マップ代等。当日集金) 持ち物 弁当、飲み物、雨具、交通費、(ある方は)スゴ足手帳
 申し込み 7月6日(金)までにASA飯能中央へ。TEL972-4701 FAX974-2190
 ☒sakuzimu@hanno.jp ※当日参加可。問い合わせ…恩田 TEL090-2205-8073

■武蔵台、横手台から吾妻峡を歩く

期日 7月26日(木) ※天候等による中止は、当日8時以降にASA飯能中央へ。
 集合 10:00 市役所西側駐車場
 コース 市役所→武蔵丘G C 脇→観光案内所→横手台→吾妻峡→飯能河原→市役所※約13km
 費用 200円(保険代、マップ代等。当日集金) 持ち物 弁当、飲み物、雨具、交通費、(ある方は)スゴ足手帳
 申し込み 7月22日(日)までにASA飯能中央へ。TEL972-4701 FAX974-2190
 ☒sakuzimu@hanno.jp ※当日参加可。問い合わせ…恩田 TEL090-2205-8073

★地域のスゴ足紹介★

歩いた距離をスゴ足手帳に記録し、ウォーキングを継続している地域の“スゴ足さん”を紹介します。

<3,000km到達者> 石澤 文雄 さん(双柳) ※平成30年4月現在
 皆さんもスゴ足手帳に歩いた距離を記録して、地元の地区行政センターへご提示ください。
 ※スゴ足手帳は地区行政センターで配布しています。

市民会館からのお知らせ

市民会館 TEL972-3000 FAX972-3007
 (休館日:月曜日(祝日の場合は翌日))



©76,'93,'96,'99,'01,'18 SANRIO APPROVAL NO.P100510-1

9/22(土)〔2回公演〕

1回目 11:00開演(10:30開場)
 2回目 14:00開演(13:30開場)

市民会館大ホール

入場料 2,000円〔全席指定〕

チケット販売

- ▶市民会館 6月9日(土) 9:00～ 窓口販売
 6月10日(日) 8:30～ 電話予約可
 (残席がある場合のみ)
- ▶市役所地域活動支援課
 6月12日(火) 9:00～ 窓口販売
 (残席がある場合のみ)
- ▶チケットぴあ、イープラス、ショッパーチケットサービスでも販売予定
- ※3歳以上有料(3歳未満ひざ上無料。ただし席が必要な場合は有料)
- ※駐車場には限りがあります。ご来場の際は公共交通機関をご利用ください。

イベントカレンダー

※費用の記載がないイベントは無料。申し込みの記載がないイベントは参加自由です。

 児童センター(総合福祉センター内) 申し込み TEL973-0022(9:00~17:00受付 祝日を除く) FAX973-1013 ☒jido-c@hannosyakyo.or.jp			
イベント	期日	時間	内容
工作タイム 「びよんびよんかえるを作ろう」	6/1(金)	10:00~11:00 15:00~16:00	対象 市内在住の幼児と保護者、小学生
フォトねんね(0歳の寝相アート)~マーメイド~	6/15(金)	10:00~11:00	対象 市内在住の0歳児と保護者 持ち物 カメラまたはスマートフォン1点 ※9:30から受付と同時に整理券を配布します。
おもちゃの病院	6/27(水)	10:00~15:00	おもちゃドクターがこわれたおもちゃを直します。 対象 市内在住の18歳未満の方 申し込み 6/1(金)から児童センターへおもちゃをお持ちください。1人2点まで、先着20点。当日持ち込みは12:00まで。 ※部品交換は実費です。
かめさんタイム	6/29(金)	10:30~11:30	屋上で遊ぼう 対象 乳幼児と保護者
いっしょにあそぼう	7/3(火)	10:00~11:00	対象 市内在住のH28.10/1~H29.4/1生の子どもと保護者
	7/5(木)		対象 市内在住のH29.4/2~H29.7/31生の子どもと保護者
親子で一緒に運動遊びや簡単な作業を楽しみます。 講師 関みか氏 定員 各15組 申し込み 6/5(火)9:00から児童センターへ。			
七夕かざりをつくろう	7/1(日)~ 19(木)	10:00~16:00	笹飾り作りや、短冊にお願い事を書いてください。 ※7/20(金) 14:00から1階で飾りつけをします。

美杉台児童館 申し込み TEL971-5500(平日9:00~17:00受付) FAX971-5501			
イベント	期日	時間	内容
読み聞かせの会 あおりんご	6/13(水) 6/27(水)	11:00~11:30	絵本やお話しの読み聞かせ、手遊び、紙芝居など 対象 市内在住の乳幼児と保護者
子育てサロン メイブルーム	日時・内容 6/14(木) 身長体重測定、体操 6/28(木) フォトタイム(テーマお洗濯)	時間 10:00~11:30	対象 市内在住の乳幼児と保護者、プレママ
聞く力を伸ばす おはなしグランマ&昔あそびタイム	6/18(月)	16:00~16:45	まりつきなどの昔あそびと、世界中の童話を語りて伝えます。 対象 市内在住の小学生 ※幼児は保護者同伴
七夕ウィーク	日時 7/2(月)~7/7(土)	内容	短冊に願いことを書き、館内の笹に飾ることができます。 対象 市内在住の18歳未満の方
リトミック	7/11(水)	10:00~11:00	音楽にあわせた運動・手遊びで、親子でふれあいます。 対象 市内在住の1歳半~2歳半の幼児とその保護者 定員 20組 持ち物 飲み物 講師 佐野純子氏 申し込み 6/12(火) 9:00から電話で美杉台児童館へ。兄弟姉妹以外の連名での申し込み不可。
おもちゃの病院	7/18(水)	10:00~15:00	対象 市内在住の18歳未満の方 申し込み 6/29(金)から美杉台児童館へおもちゃをお持ちください。1人2点まで。先着30点。当日持ち込みは12:00まで。 ※部品交換は実費です。 ※人に危害を与えるものはお断りする場合があります。

飯能中央公民館 申し込み TEL972-3678 FAX972-9801 ☒chuo-center@city.hanno.lg.jp			
イベント	期日	時間	内容
ロビーコンサート	7/1(日)	13:30~14:30 (13:00開場)	会場 飯能中央地区行政センター2階集会室 内容 『ベートーヴェン×ロツシーニ』 曲目 ベートーヴェン『運命』全楽章(短縮版) ロツシーニ『ウィリアム・テル』序曲(短縮版) 『セビリアの理髪師』序曲 主演 Figaro ※申込不要。直接会場へお越しください。

総合福祉センター 申し込み TEL973-0022(9:00~17:00受付) FAX973-8941			
イベント	期日	時間	内容
第2回飯能市パラスポーツ体験会	8/4(土)	9:30~12:00 (9:00開場)	子どもから大人まで楽しめるパラスポーツ(パラリンピック正式種目 ボッチャやフライングディスク等)を体験します。 会場 市民体育館メインアリーナ 対象 市内在住、在勤、在学の方、市内の障害福祉団体・施設に所属・通所している方と家族・支援者 申し込み 7/20(金) 15:00までに飯能市体育協会(TEL972-1300 FAX972-9322)または総合福祉センターへ。

 **トーベ・ヤンソンあけほの子どもの森公園** TEL972-7711 FAX972-7220 ✉akebono@city.hanno.lg.jp
開園時間9:00~17:00

イベント	期日	時間	内容
むかしあそび	6/9(土)	10:00~16:00	こままわし、けん玉、福笑いなど、昔から伝わるあそびを楽しもう。
ほのほのコンサート	6/23(土)	14:00~14:50 (13:45開場)	幼児、低学年の子どもや大人も楽しめる吹奏楽演奏会 定員 先着100名(申込不要) 会場 子ども劇場 演奏 駿河台大学吹奏楽部

開園時間延長のお知らせ

6月~8月の土・日・祝日は19:00まで開園時間を延長します。

北欧風カフェ『Café Puisto(カフェピスト)』オープン

「人と地域がつながり、ゆっくりと北欧時間が流れる場所」をコンセプトに、トーベ・ヤンソンあけほの子どもの森公園内にカフェがオープンします。北欧らしいメニューを揃えています。フード・ドリンク・空間ともに、北欧の雰囲気を感じてください。



 **NPO法人飯能市体育協会** TEL972-1300(火~土曜日9:00~17:00受付)

イベント	会場	期日	内容
グラウンド・ゴルフ教室	名栗スポーツ広場(名栗地区行政センター前)	6/28(木)	時間 13:00~16:00 対象 市内在住、在勤・在学の方 内容 ルールとマナー、スコアの付け方、競技の練習 費用 1人100円(傷害保険料など、当日集めます) 持ち物 運動のできる服装(クラブ、ボールは貸出可) 申し込み 6/20(水)までに飯能市体育協会へ。※予備日7/2(月)
親子空手教室	精明小学校体育館	7/14(土) 7/15(日)	時間 8:00~16:00 対象 市内在住・在学の小学生・中学生とその保護者 定員 30人 費用 1人1,000円(傷害保険料等。当日集めます) 持ち物 運動のできる服装 申し込み 7/7(土)までに飯能市体育協会へ。
第67回市民体育祭卓球大会	市民体育館メインアリーナ	7/29(日) 9:00	対象 市内在住、在勤・在学の方 競技部門 ◆中学生の部 ◆一般の部 1部(上級)・2部(中級)・3部(初級)※各部、男女シングルス 競技方法 中学生の部:トーナメント方式、一般の部(1~3部):予選リーグ後、決勝トーナメント方式 費用 無料 申し込み 6/1(金)から6/29(金)までに飯能市体育協会へ。
親子カヌー体験教室	名栗湖(カヌー工房)	8/18(土)	時間 9:30~12:00(受付9:00) 対象 小学生の親子(※初心者歓迎) 定員 15組(申込順) 費用 1人1,000円 持ち物 運動のできる服装(サンダル・草履不可)、着替え、飲み物 指導員 カヌー工房専属指導員 申し込み 7/31(火)までに飯能市体育協会へ。 ※予備日8/25(土)
ジュニアゴルフ教室	飯能ゴルフセンター	期日 7/23(月)~8/20(月)までの毎週月・木曜日(8/13・16を除く。予備日8/23(木)全7回) 時間 18:30~19:50 対象 市内在住・在学の小学校2年生から中学3年生までの方 定員 25人(申込順) 費用 1回500円(ボール代。当日集めます) 申し込み 所定の申込書に必要事項を記入のうえ、7/14(土)までに飯能市体育協会へ。	

 **市民体育館** 申し込み TEL972-6506(9:00~21:00受付)

イベント	期日	時間	内容
トレーニング講習会	6/14(木)	19:00~21:00	トレーニング室の利用と器具の使用方法についての説明 対象 15歳以上の方(中学生を除く) 定員 各20人(申込順) 費用 市内在住、在勤、在学の方、入間・狭山・所沢市在住の方200円 それ以外の方400円 持ち物 室内用運動靴、運動のできる服装、タオル 申し込み 6/5(火) 9:00から市民体育館へ。
	6/23(土)	10:00~12:00	

名栗げんきプラザ 申し込み TEL979-1011 FAX979-1013 ✉naguri@tokyu-com.co.jp

イベント	期日	内容
自由研究キャンプ 名栗の動物大調査!	8/6(月)13:00 ~8(水)15:00	森でシカやムササビなど動物の痕跡調査、夜間調査をして名栗の動物を調べてまとめて発表します。会場 名栗げんきプラザ 対象 小学4年生~6年生 定員 40人 費用 1人10,000円 申し込み 7/5(木) 17:00までに名栗げんきプラザへ。(抽選)
夏休みチャレンジキャンプ ~仲間と共に過ごす5days~	8/13(月)13:00 ~17(金)15:00	野外炊事や山登りなどにキャンプの仲間と一緒に挑戦しましょう。 対象 小学4年生~中学3年生 定員 30人 費用 1人25,000円 申し込み 7/12(木) 17:00までに名栗げんきプラザへ。(抽選)

※申し込みは、電話、ファクス、Eメールで参加イベント名、参加者氏名(性別)、学年および年齢、お住まいの市町村、連絡の取れる電話番号をご連絡ください。

イベントカレンダー

※費用の記載がないイベントは無料。申し込みの記載がないイベントは参加自由です。

図書館 申し込み TEL972-2114 FAX972-2118 火～金曜日9:30～19:00 土・日曜日・祝日9:30～18:00
図書館名栗分室 TEL979-1520 火～日曜日9:00～17:00 **こども図書館** TEL974-2414 火～日曜日・祝日9:00～17:00
 ☒tosyokan@city.hanno.lg.jp URL:http://www.hanno-lib.jp

会場	イベント	期 日	時 間	内 容
図書館	おはなし会	6/6(水) 6/16(土)	11:00～11:30	0才から小さいお子さん向けの絵本のよみきかせ、紙芝居、手遊びなど
	ことばと音のコンサート Part3「夕暮れアンサンブル」	6/9(土)	18:00～18:30	夕暮れの図書館で、迫力ある音楽をお楽しみください。 出演 ヴィヴァーチェ・ウインド・オーケストラ
	図書館映画会	6/16(土)	13:30～15:20 (13:00開場)	「人生、いろどり」(監督:御法川修 出演:吉行和子ほか) 定員 100人※男女共同参画セミナーと共催。詳細はP27をご覧ください。
名栗	おはなしのじかん	6/3(日) 7/4(水)	14:30～15:00	絵本のよみきかせ、紙芝居、手遊びなど
こども図書館	おはなしのじかん	毎週(火)～(金)	15:00～15:30	紙芝居や絵本を読みます。
	ケロケロ・クラブ	6/2(土)	14:00～14:45	おすすめの本の紹介、パネルシアター、大型絵本など
	こども図書館であそぼ!	6/9(土)	14:00～15:00	絵本や紙芝居のほか、盛りだくさんのプログラムです。
	ちびくまちゃんタイム	6/13(水)	10:00～10:20	紙芝居や絵本を読んだり、わらべうたなどをします。 対象 0歳～1歳くらいの子ども
	こぐまちゃんタイム		10:30～11:00	紙芝居や絵本を読んだり、手遊びなどをします。 対象 2歳～3歳くらいの子ども
	おはなし会	6/16(土)	14:00～14:45	日本や世界の昔話を語ります。



移動図書館「みどり号」巡回予定(7月) TEL972-2114 FAX972-2118 ※荒天で巡回中止の場合があります。図書館・こども図書館から離れた地域へ、約2,500冊の図書を巡回しています。図書の貸出・返却、利用者登録や本のリクエストもできます。また、図書館・こども図書館で借りた図書も返却できます。

期日	駐車場所	時間	期日	駐車場所	時間
11(水) 25(水)	精明小学校	10:20～11:00	4(水) 18(水)	名栗小学校	10:10～10:50
	東吾野小学校	13:00～13:40		原市場地区行政センター	11:20～12:00
	東吾野地区行政センター	14:00～14:40		原市場小学校	13:00～13:40
	法光寺	15:00～15:40		金錫寺	14:00～14:30
12(木) 26(木)	飯能第二小学校	13:20～14:00	5(木) 19(木)	芦荻場駐車場(シルバーハウス)	15:10～15:50
	中藤中郷自治会館	14:20～14:50		南高麗小学校	13:00～13:40
	永田台自治会館	15:20～15:50		落合駐車場(ぬくもり福祉会たんぼぼ)	14:00～14:30
13(金) 27(金)	西川小学校	10:10～10:50	6(金) 20(金)	美杉地区行政センター	14:40～15:10
	北川(スクールバス間野バス停前)	11:10～11:50		岩淵団地集会所	15:20～15:50
	吾野地区行政センター	13:10～14:10		加治東小学校	10:20～11:00
	旧南川小学校校庭	14:30～15:10		双柳小学校	13:20～14:00
				双柳地区行政センター	14:10～14:40

臨時休館日のお知らせ 図書館・こども図書館・名栗分室・富士見分室 6月18日(月)～6月30日(土) システム更新・蔵書点検のため
 博物館 6月26日(火)～7月7日(土) 収蔵資料のくん蒸消毒及び電気設備工事のため

7月 主な施設の 休館・休業日	市民会館 毎週月曜日(16日を除く)、17日(火)	市民体育館 毎週月曜日(16日を除く)、17日(火)
	市民活動センター なし	博物館 1日(日)～7日(土)、9日(月)、17日(火)、23日(月)、30日(月)
	トーベ・ヤンソンあけぼの子ども森公園 毎週月曜日(16日を除く)、17日(火)	図書館・こども図書館 毎週月曜日(16日を除く)、27日(金)
	観光案内所(国道299号) 毎週月曜日(16日を除く)、17日(火)	図書館名栗分室 毎週月曜日、27日(金)
	観光案内所(飯能駅) なし	図書館富士見分室 毎週月曜日、27日(金)
	さわらびの湯 4日(水)	総合福祉センター 16日(月)
	南高麗・原市場福祉センター 毎週月曜日、17日(火) ※原市場福祉センターは改修工事のため、6月12日(火)から7月31日(火)まで浴室の利用はできません。	



第5次飯能市男女共同参画プラン
市HP・各地区行政センターにてご覧いただけます。

飯能市の男女共同参画への取り組み

飯能市は、これまでに4次の男女共同参画プランを策定し、誰もが個性と能力を発揮できる男女共同参画社会を目指し、男女共同参画セミナーの開催など様々な取組を実施してきました。

今回、今年3月に策定した「第5次飯能市男女共同参画プラン」の発行及び毎年、内閣府が実施する「男女共同参画週間」を記念して、数々のイベントを実施します！

「男だから…女だから…」という固定的な性別役割分担意識に捉われず、誰もが自分の意志と希望を持っていきいきと暮らすことができる飯能市にするためにこの機会と一緒に考えてみませんか。

飯能市

男女共同参画 映画上映会

人生、いろいろ

葉っぱを売って、2億円 四国いち小さな町で起こった<奇跡>の実話
四国で最も人口が少なく、高齢化の進んだ上勝町は、典型的な過疎地だった。しかし、あるとき奇跡が起こる。ひとりの農協職員が、山で採れる葉っぱを料理の<つまもの>として販売することを発案。70代、80代の女性たちを主戦力に事業を起こした結果、年商2億円以上を稼ぎだすビッグビジネスに成長。町はうるおいを取り戻し、人口増加を記録するまでに変貌を遂げる。

出演：吉行和子 富司純子 中尾ミエ

日時：6月16日(土) 13:30～15:30 (開場 13:00)

場所：飯能市立図書館 多目的ホール

申込：事前申込不要。当日、直接会場へお越しください。

定員：100人(先着順)



同時開催 飯能市立図書館 男女共同参画週間展

「ワークライフバランス」「ワーキングマザー」「ジェンダー入門」「女性リーダー」「パパの危機管理」「DV」など、この機会に男女共同参画に関する本を読んでみませんか？ 開催日時：6月1日(金)～17日(日)

わたしたちの まちのお店紹介

新規出店促進事業補助金を活用して
オープンした店舗を紹介します。

Vol.5 問い合わせ 産業振興課 TEL986-5083

No.9 ホルモン酒場 もん吉



No.10 肉酒場 花山



どこか懐かしく、落ち着ける屋台村「飯能横丁」がオープンしました。「ホルモン酒場 もん吉」は卸をしているオーナーが提供する鮮度抜群のホルモンをお楽しみいただけます。本格韓国料理「肉酒場 花山」ではヘルシーな赤身肉をグラムオーダーできる『ヒレスステーキ』や、濃厚な『チーズダッカルビ』は、女性に特におすすめ。

店舗情報 仲町2-2馬場ビル2階 TEL980-7575

営業時間 17:00~25:00

定休日 月曜日



わたしたちのまちHANNO



4月25日(水)、西武池袋線・秩父線の起点・終点にあたる自治体(飯能市・豊島区・秩父市)および西武鉄道株式会社による「西武線沿線サミット」に、新たに所沢市、横瀬町が加わりました。

今後は地域の魅力創出、観光・経済面などで相互に連携していきます。



4月28日(土)、割岩橋ライトアップ点灯式を行いました。美しくライトアップされた割岩橋は、昼間の飯能河原とはまた違った幻想的な雰囲気を楽しむことができます。(ライトアップ時間 日没から午後10時まで毎日)

ー日本外務省認定事業ー

日本・エクアドル外交関係樹立100周年記念事業in飯能

～広がる、日本とエクアドルの友情の輪！～ RAYMISフォルクローレコンサート



日時 6月30日(土) 開場14:30 開演15:00

会場 飯能市市民会館 小ホール

費用 一般2,500円(中学生以下1,500円)

※チケット購入の際は電話、メール、または直接銀座通り商店街のBookmark(10:00~18:00 月曜定休)へ。

TEL981-9775 ✉japanecuador100@gmail.com

※当日14:00から中央公園にて植樹式典あり

主催 日・エクアドル外交関係樹立100周年記念事業飯能実行委員会

6/16(土)~30(土)「エクアドルウィークin飯能」

飯能銀座通り商店街などにて、エクアドル商品の販売やスタンプラリーも開催します。飯能がエクアドルに染まる2週間!ぜひお楽しみください!

お問い合わせ 地域活動支援課 TEL973-2626

身近な自然 再発見! ⑨6

カラスウリの花

全国各地の芝生や土手、公園などで普通に見られるラン科の花。ピンクのねじり飴のようで、なんとなく身近に感じる。花のねじりは右左どちらもあり、曲がない花もある。ラン科の花にしては自由奔放にあちこちに咲く。雑草の中でも一目置かれるような可愛いらしい花ですので、是非じっくりと眺めてみて下さい。(撮影場所:南高麗)



広報はんのう6月1日号 No.1505 発行日/毎月1日 編集・発行/飯能市情報戦略課

飯能市の人口 平成30年5月1日現在 ()内は前月比

●総人口 79,942人 (+40) ●男 39,998人 (-2)
●世帯数 34,715世帯(+101) ●女 39,944人(+42)

今月の納税

市県民税(普通徴収) 1期
国民健康保険税 1期
納付は便利な口座振替で!

納期限
7月2日