

No.1510 広報
11.1
2018年

はんのう

2018.11.9. fri NEW PARK, in HANNO



森と湖に囲まれた空間で
のびのびできるひと時を

余白と暮らす

metsä®

メツァ in 埼玉県飯能市

metsa-hanno.com



- 飯能市初の小中一貫校が開校します・・・ 9
- 生活の森・・・ 14
- イベントカレンダー・・・ 20
- はんのう生活祭&西川材フェア・・・ 28

メッツアビレッジ 平成30年11月9日オープン

オープンに先立って飯能市内の小学生が招待されました 地方創生推進室 TEL978-5029

メッツアビレッジプレオープン企画として、市内小学校の児童が招待され、場内のワークショップ施設を利用した「ボードコール作り」や「ウエルカムアート作り」を体験しています。

児童が作成する「ウエルカムアート」は平成31年3月16日にグランドオープンするムーミンバレーパーク入口にモニュメントとして飾り付けられます。



飯能河原割岩橋ライトアップを期間限定演出します 観光・エコツーリズム推進課 TEL973-2123

メッツアビレッジのオープンを記念し、北欧をイメージした割岩橋ライトアップを期間限定バージョンで実施します。違った飯能河原をお楽しみください！

特別演出期間 平成30年11月9日～平成30年11月18日まで

- ・ライトアップ時間 日没～22時まで
 - ・演出(各12分間) ①17時30分 ②18時 ③18時30分 ④19時 ⑤19時30分
- ※ライトアップは通年で実施しています。



宮沢湖周辺の通行規制が一部解除されます 農業振興課 TEL973-2122

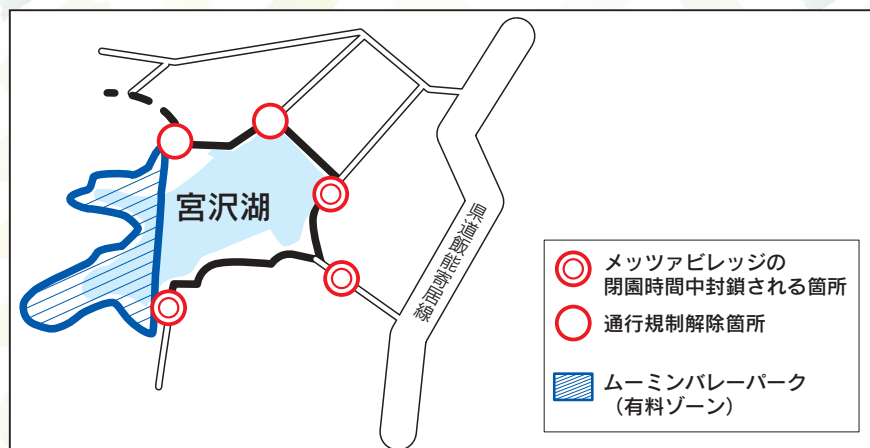

メッツア開発工事のため、宮沢湖周辺の通行規制がされておりましたが、メッツアビレッジ開業に伴い通行規制が一部解除されます。

宮沢湖への進入路につきましては安全管理上、メッツアビレッジの閉園時間など、都合により一部通行できなくなる箇所がありますのでご注意ください。

※宮沢湖の西側(図の斜線部分)については、平成31年3月16日に開業予定のムーミンバレーパーク(有料ゾーン)となります。

固定資産税の減額措置について

資産税課 TEL973-2113(直通)

次の家屋改修工事を行い、要件を満たした場合には、家屋に係る固定資産税を減額します。

	①バリアフリー改修	②熱損失防止(省エネ)改修	③耐震改修
対象家屋	築10年以上経過した住宅で、平成32年3月31日までに改修が完了する住宅(賃貸を除く)	平成20年1月1日以前の住宅で、平成32年3月31日までに改修が完了する住宅(賃貸を除く)	昭和57年1月1日以前築の住宅で、平成32年3月31日までに改修が完了する住宅
改修工事内容	廊下の拡幅、階段のこう配緩和、浴室・トイレの改良、手すりの設置、屋内の段差解消、引き戸への取り替え、床表面の滑り止め化	窓(必須)、床・天井・壁の断熱工事	現行の耐震基準に適合した改修工事
要件	<ul style="list-style-type: none"> 改修工事費の自己負担額が50万円超(補助金などを除く) 改修後の住宅床面積が50㎡以上280㎡以下 ①の場合：65歳以上、要介護認定等を受けている方、障害者のいずれかの方が居住している住宅		改修工事の費用が50万円超
減額内容	家屋に係る翌年度の固定資産税を3分の1減額(100㎡限度)	家屋に係る翌年度の固定資産税を3分の1減額(120㎡限度) ※改修で長期優良住宅となった場合は3分の2減額(120㎡限度)	家屋に係る翌年度の固定資産税を2分の1減額(120㎡限度) ※改修で長期優良住宅となった場合は3分の2減額(120㎡限度)
申告方法	原則工事完了後3か月以内に、固定資産税減額申告書、改修工事の明細書の写しや領収書の写し等に加えて、下記書類を持参して資産税課(市役所本庁舎1階)へ申告してください。 ①の場合：住民票の写し、工事施工前後の写真、要介護認定等を受けている方は、介護保険被保険者証の写し、障害者の方は身体障害者手帳、療育手帳の写し ②③の場合：建築士、指定確認検査機関、登録住宅性能評価機関、住宅瑕疵担保責任保険法人等の発行した証明書、長期優良住宅の場合は、認定通知書の写し(認定は改修工事前に受ける必要があります) ※①②の場合で国・地方公共団体の補助金を受けている方は、交付決定通知の写し等も提出してください。		

※1戸につき、同一の減額措置の適用は1回です。

※①②は併せて申告できますが、新築住宅の軽減とは併せて適用できません。

所沢税務署からのお知らせ

所沢税務署
TEL04-2993-9111

■非常勤職員の募集

募集人数 約140人 応募資格 満18歳以上の方
 勤務場所 所沢税務署 勤務期間 平成31年1月~3月
 選考 書類、面接 申し込み 11月7日(水)~28日(水)に、履歴書(電話番号、パソコンの利用状況を記入)を所沢税務署総務課へ郵送(〒359-8601 所沢市並木1丁目7番)

■消費税の届出について

個人事業者の方で、新たに課税事業者(消費税の申告・納付が必要な方)となる場合には、納税地の所轄税務署長に「消費税課税事業者届出書(基準期間用)」を提出する必要があります。

■所得税・復興特別所得税の予定納税(第2期分)の納税

納期 11月1日(木)~30日(金)

■消費税軽減税率制度説明会

▶所沢税務署 11月5日(月)・6日(火)・7日(水)
 ①10:00~11:00 ②13:30~14:30
 ▶入間市産業文化センター 11月16日(金) 15:30~16:00
 ▶飯能市市民会館 11月22日(木) 15:30~16:00

■年末調整説明会を開催します

日時 11月22日(木) 13:30~15:30
 会場 市民会館小ホール 対象 源泉徴収義務者の方
 ※事前に郵送される説明会資料をお持ちください。

税を考える週間

「税に関する作文」の優秀作品を展示します。
 期間 11月10日(土)~16日(金) 10:00~19:00
 ※最終日は16:00まで
 会場 市民活動センター
 問い合わせ 市民税課 内線122

償却資産の申告

平成31年1月1日現在、事業の用に供する償却資産(構築物、機械、車両(自動車税・軽自動車税が課税されているものを除く)、工具、器具および備品など)を本市に所有している方は、資産税課へ申告書を提出してください。

今までに申告したことのある方、新たに申告の対象になると思われる方には12月上旬に申告書をお送りします。申告書が届かない場合は、資産税課へご連絡ください。

※申告書にはマイナンバー(個人番号または法人番号)の記載が必要です。

※法定申告期限は1月31日(木)です。期限間際は窓口が混雑しますので、早めの提出にご協力ください。

問い合わせ 資産税課 TEL973-2113(直通)



秋季全国火災予防運動 11月9日～15日

平成30年度全国統一防火標語「忘れてない? サイフにスマホに 火の確認」

飯能日高消防署予防指導課 TEL974-7221

この運動は、火災が発生しやすい時季を迎えるにあたり、地域の皆さんに火災予防の意識を高めていただき、火災の発生を防ぎ、万一火災が発生した場合にも、火災から尊い生命や財産の損失を防ぐことを目的としています。

■住宅火災の発生を防ぐ7つのポイント

3つの習慣

- ・寝たばこは絶対にやめる
- ・ストーブは、燃えやすいものから離れた位置で使う
- ・ガスこんろなどから離れるときは、必ず火を消す

4つの対策

- ・逃げ遅れを防ぐために、住宅用火災警報器を設置する
- ・寝具、衣類、カーテンは防災品を使用する
- ・住宅用消火器等を設置する
- ・お年寄りや身体の不自由な人を守るために、隣近所の協力体制をつくる

■平成30年の火災発生件数 (飯能市)

建物火災	5件
林野火災	0件
車両火災	3件
その他火災	2件
合計	10件

※平成30年9月1日現在

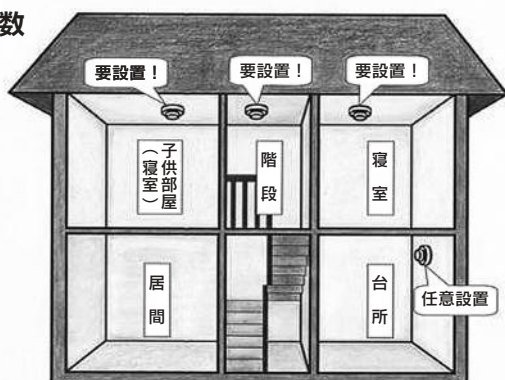

■住宅用火災警報器はつけましたか?

すべての住宅で住宅用火災警報器(火災を知らせる設備)の設置が義務付けられています。すでに設置している方は、定期的(1か月に一度が目安)に住宅用火災警報器が鳴るかどうか、点検してみましょう。

■住宅用火災警報器の給付制度

お年寄りや身体の不自由な方は、市の日常生活用具給付事業により、住宅用火災警報器が給付される場合があります。

申し込みなどは介護福祉課 TEL973-2118

または障害者福祉課 TEL986-5072へ。

■気をつけて悪質販売!

消防職員が住宅用火災警報器や消火器を訪問販売することはありません。消防職員の名前を利用した訪問販売等にご注意ください。

■防火訪問による普及啓発活動

飯能日高消防署では、満80歳のひとり暮らしの単身世帯を対象に住宅訪問を行っています。

期間 11月上旬～3月末

内容 火気(調理器具、暖房器具、電気器具)の防火点検、放火防止対策などの防火指導、住宅用火災警報器の設置状況や電池試験など

飯能消防団からのお知らせ

サイレンを吹鳴します

飯能消防団特別点検の実施に伴い、当日に防災行政無線のサイレンの吹鳴を行います。火災と間違えないようお願いします。

日時 11月24日(土) 7:30

※特別点検は飯能日高消防署屋外訓練場で実施します。

問い合わせ 危機管理室 TEL973-2723

防災行政無線による

全国一斉の情報伝達訓練を行います

危機管理室 TEL973-2723

地震や武力攻撃などの発生に備え、市内131か所の防災行政無線屋外スピーカーで、全国瞬時警報システム(Jアラート)の訓練放送を行います。※Jアラートは、緊急地震速報や弾道ミサイル情報などの緊急情報を、国から人工衛星などを通して瞬時にお伝えするシステムです。

日時 11月21日(水) 11:00頃

内容 (上りチャイム音)

「これは、Jアラートのテストです」×3回

「こちらは、防災はんのうです。」

(下りチャイム音)



臨時職員募集

▶入札参加資格審査申請の受付、書類審査、パソコンによるデータ入力、書類整理等

募集人数 3人程度

勤務日時 月20日以内で延べ40～50日間(土日祝日を除く) 9:00～15:00(5時間、休憩あり)

勤務場所 市役所本庁舎 報酬 時給900円

雇用期間 平成31年1月～3月 選考 面接

申し込み 11月14日(水)までに、本人が履歴書を持って契約検査課(Tel.973-2480)へ。

▶個人市民税・県民税の課税資料の整理、確認作業

募集人数 6人程度

応募資格 事務経験があり、パソコン操作ができる方

勤務日時 月～金曜日(祝日を除く) 10:00～16:00(休憩あり。12:00～13:00)

勤務場所 市役所本庁舎 報酬 時給900円

雇用期間 平成31年1月11日(金)～5月24日(金)

選考 面接

申し込み 11月20日(火)までに、本人が履歴書を持って市民税課(内線125)へ。

戦没者追悼式を開催します

飯能市内戦没者の御霊を追悼し、悲惨な戦争を再び繰り返さない、平和への決意を新たにするための式典です。(飯能市遺族会主催)

日時 12月8日(土) 13:30～

会場 市民会館小ホール

※遺族会に加入していない方で、参加を希望する場合は、11月19日(月)までに、地域・生活福祉課へ。

問い合わせ 地域・生活福祉課 TEL986-5081

マンション管理相談会

分譲マンションで何かお困り事はありますか?この機会にマンションについて普段気になっていること、困っていることを専門家に相談してはいかがでしょうか。
日時 11月14日(水) 13:30~16:30 ※1組45分程度の予約制 **場所** 市役所本庁舎別館1階 相談室3 **対象** 市内の分譲マンションの管理組合員、区分所有者、居住者の方 **定員** 3組 **申し込み** 11月12日(月)までに建築課(TEL973-2170)へ。

交通事故防止特別対策実施中

市内では、今年に入り10月中旬までの間に5件の交通事故死亡事故が発生し、5人の尊い命が失われました。市では、これ以上の交通事故の発生を防止するため、平成30年9月11日から12月10日までの3か月間、「交通事故防止特別対策本部」を設置し、街頭啓発活動や広報活動などを実施しています。

市内の交通事故発生状況(平成30年1月~9月末の累計・概数)

内容	平成30年	平成29年	前年比
人身事故	184件	201件	-17件
内. 死者数	3人	2人	+1人
内. 負傷者数	241人	252人	-11人
物損事故	1,175件	1,160件	+15人

交通事故防止への取組み

- ①高齢者・若者の交通事故防止
 - ・夕暮れ時や夜間における反射材着用の推進
 - ・道路横断時に安全確認をさせる対策の推進
 - ・自転車の安全利用とヘルメット着用の促進
- ②四輪・二輪車の交通事故防止
 - ・カーブ、下り坂通行時の安全運転の推進
 - ・早めのライト点灯と横断歩道での歩行者優先の徹底
 - ・ヘルメットの正しい着用、プロテクター着用促進の広報啓発
- ③幹線道路における交通事故防止
 - ・走行速度抑制を図る活動の推進
 - ・交通事故多発交差点における立哨活動など通過車両対策の強化
 - ・事故危険箇所と多発路線の安全対策の推進
- ④市民に対する交通事故発生情報の積極的な提供

市民のみなさん一人ひとりが、交通事故を起こさないという意識を強く持って、正しい交通ルールとマナーを実践することが大切です。市内の深刻な事情を認識いただき、交通事故防止にご理解、ご協力をお願いします。
問い合わせ 生活安全課 TEL973-2126

高齢者安全運転競技大会参加者の募集

安全運転の技能や交通ルールに関する知識を確認する大会です。ベテランドライバーの方もぜひ参加してください。
日時 11月16日(金) 9:30~12:30
会場 飯能自動車学校
対象 市内在住で65歳以上の方で普通自動車免許をお持ちの方
定員 20人(先着順) **費用** 100円(保険代)
競技内容 学科競技、技能競技
申し込み 生活安全課(TEL973-2126)へ。

狩猟期間中の山林等への進入はご注意ください

狩猟期間 銃器・わな 11月15日(木)~2月15日(金)
 上記狩猟期間は、市内外の狩猟者が銃器、網、わなを使用して狩猟鳥獣を捕獲することができる期間です。作業やハイキングなどで山林に入る際には、狩猟による事故を未然に防ぐため下記のことにご留意ください。①目立つ色の服を着用する。②鈴やラジオを用いて狩猟者に自分自身の存在を知らせる。③わなを見かけても決して近寄らない。
問い合わせ 鳥獣被害対策室 TEL973-2122 FAX973-6737 ☒choju@city.hanno.lg.jp

野生動物の農作物被害防止電気柵・防護柵設置費に補助金を交付します

補助対象 市内の農家が、野生動物被害がある田畑に新たに設置する電気柵・防護柵
補助額 設置費用の2分の1以内(限度額3万円、人件費除く)
申し込み 随時受付(予算に達し次第締切)
 ※所定の申請用紙(鳥獣被害対策室にあります)・必要書類(見積書、設置場所案内図、施設の概要図)を添付のうえ鳥獣被害対策室へ。
 ※見積書の提出が必要なため、品物を購入する前に鳥獣被害対策室までご相談ください。
問い合わせ 鳥獣被害対策室 TEL973-2122 FAX973-6737 ☒choju@city.hanno.lg.jp

乱開発抑止一斉パトロールのお知らせ

飯能市では、埼玉県・圏央道沿線の15市町と連携し、圏央道インターチェンジ周辺の乱開発を抑止するための「乱開発抑止一斉パトロール」を狭山日高インターチェンジ周辺で実施します。ご理解とご協力をお願いします。
問い合わせ 農業振興課 TEL973-2122

自動二輪車・原動機付自転車の安全運転講習会の募集

市内でも、自動二輪車が関係する事故が多発しています。講習会では、ブレーキのかけ方やカーブ走行などの基本操作の実技のほか、安全運転講話を行います。ベテランの方も普段の運転を見直すきっかけにしませんか。
日時 11月10日(土) 12:30~(2時間程度)
会場 飯能自動車学校
対象 市内在住・在勤・在学の方、自動二輪車、原動機付自転車(普通免許を含む)の免許取得者
定員 20人(定員になり次第締切)
費用 100円(損害保険料)
 ※自動二輪車、原動機付自転車は持ち込みとなります。(整備の不良や安全運転等に支障がある車両での参加は出来ません)
 ※当日は体調を整え、運転に適した服装、手袋、履物、ヘルメット、プロテクターでご参加ください。
 ※受講中の車両損傷については、自己負担となります。
 ※雨天などの悪天候の場合は中止となります。
申し込み・問い合わせ 生活安全課 TEL973-2126



市民清掃デーにご協力ください

環境緑水課 TEL 973-2125

地域の道路や河川、公園などのごみ拾いや草刈りをして、みんなでまちをきれいにしましょう。

統一実施日 11月25日(日) ※雨の場合、12月2日(日)

※各自治会の都合のよい日に無理のない範囲(1~1時間半程度)で実施してください。

※道路付近の清掃時は、交通事故がないように気を付けてください。また、危険な場所では清掃しないようにしてください。

■作業する皆さんへ

ごみ袋は、環境緑水課、各地区行政センター(飯能中央地区、富士見地区を除く)で用意しています。作業用具は、各自ご用意ください。

■ごみの処分方法

①クリーンセンターへ搬入する

搬入時間…11月25日(日) 8:30~11:30

搬入できるごみ…市民清掃デーで集めた不法投棄ごみや雑草等

※ごみ収集カレンダーのとおり分別してください。

※家庭ごみや道路側溝等の土砂は搬入できません。

※雨により12月2日(日)に清掃・搬入する場合は、事前に資源循環推進課(Tel 973-1010)へご確認ください。

②ごみの収集日に分別して集積所に出す

※大量のごみや大きなごみが捨てられていて地域の皆さんの手に負えない場合や、通常は市では取り扱わないごみが出た場合は、資源循環推進課へお問い合わせください。

くらしと下水道

下水道課 TEL 973-3433
FAX 973-3651



下水道使用料の使い道は?

公共下水道を使用されている皆様にお支払いいただく下水道使用料は主に次の事業に使われています。

- ①浄化センターでの汚水処理(下水道管で集めた汚れた水をきれいにしています)
- ②下水道管の清掃や補修工事など下水道施設の維持管理
- ③借入金(地方債)の償還

下水道使用料と下水道事業の費用

上記の①~③のような下水道事業に必要な費用は、汚水処理費とよばれています。下の表は、平成29年度における飯能処理区での公共下水道事業の汚水処理費とその財源の状況をあらわしています。平成29年度決算時点で、汚水処理費全体のうち、約8割を下水道使用料でまかなっており、飯能市の下水道事業は下水道使用料と市民の皆様からいただいている税金などにより支えられています。

汚水処理費 11億3,386万7千円		
支出	維持管理費(44%) 5億121万7千円	元利償還金(56%) 6億3,265万円
	下水道使用料(78%) 8億8,460万4千円	一般会計繰入金(22%) 2億4,926万3千円
収入		

維持管理費 浄化センターでの汚水処理や下水道管の清掃など下水道施設の維持管理費用

元利償還金 下水道施設の建設のために借りたお金とそれに対する利子を含めた返済費用

下水道使用料 公共下水道使用者の方からいただく料金

一般会計繰入金 一般会計から下水道特別会計に繰り入れたお金

クリーンセンターからのお知らせ

資源循環推進課 TEL 973-1010

11/23(勤労感謝の日)のセンター内「一般持込ごみ受入棟」(受付時間8:30~11:30 ※時間厳守)は、大変混雑することが予想されます。

極力、ごみ集積所に出せる範囲の家庭ごみ(可燃、不燃、プラ類など)は、指定された収集日に出してくださいますようお願いいたします。

リユース品販売会

ごみとして出された家具などを修理して安価でお譲りする販売会です。

日時 11月21日(水) 13:30~15:00 ※午後のみ

会場 クリーンセンター リユース品展示棟

※購入した品物は各自で運搬してください。返品はできません。また、営業目的の方には販売しません。※クリーンセンター場内では、収集車や一般の車が走行していますので、ご注意ください。

お知らせ

11月21日開催の「リユース品販売会」から、開催時間を変更します。

奇数月 13:30~15:00 (11/21、1/16、3/20)

偶数月 9:30~11:00 (12/19、2/20)

お間違えのないようにお越しく下さい。整理券は30分前から配布します。

問い合わせ 資源循環推進課 TEL 973-1010

ごみ収集カレンダーの絵 展示会

市内の小学4年生~6年生と中学生を対象に「ごみ収集カレンダーの絵」を募集し、応募のあった作品の中から選ばれた入選作品の展示会を開催いたします。

- ・市役所本庁舎 1階ロビー 11月7日(水)~15日(木)
- ・市民活動センター交流広場 11月20日(火)~26日(月)
- ・図書館2階多目的ホールB 12月1日(土)~9日(日)

※図書館では、環境に関連する資料も同時に展示いたします。

問い合わせ 資源循環推進課 TEL 973-1010

はんのう生活祭

使用済み小型家電イベント回収のお知らせ

2020東京オリンピック・パラリンピック競技大会で使用する約5,000個の金・銀・銅メダルを製作する国民参画型プロジェクト「都市鉱山からつくる!みんなのメダルプロジェクト」の一環として、11月11日(日)開催の「はんのう生活祭(会場:飯能市役所)」において、ご家庭で不要になった使用済み小型家電(デジカメ、ゲーム機など)、携帯電話の回収を実施します。

※当日は、生ごみ処理器はんのうキエーロの展示や、マイバッグ・マイカゴキャンペーンを実施します。

問い合わせ 資源循環推進課 TEL 973-1010

8月の家庭ごみ量 合計1,687t(市民1人当たり21.1kg) ※前年度比145t減少

内訳 ・可燃ごみ15.4kg ・不燃ごみ0.6kg ・粗大ごみ0.5kg ・びん0.5kg ・飲料缶0.2kg
・紙類2.0kg ・布類0.4kg ・ペットボトル0.3kg ・プラスチック類1.2kg

2019年 成人式へのお誘い



市では20歳になった方をお祝いするために成人式を開催します。多数の方のご出席をお待ちしています。

期日 1月13日(日)

時間 受付…12:15~12:50 式典…13:00~13:30

※成人の日(1月14日(月))ではなく、日曜日午後開催しますので、ご注意ください。

会場 市民会館

対象 市内在住または出身の方で、平成10年4月2日から平成11年4月1日までに生まれた方

※市内在住の該当者には、12月上旬に案内状をお送りします。

※式典に不要なものの持ち込みはお断りします。また、式典の秩序を乱す行為・進行を妨げるような行為があった場合は退出していただくこともあります。

※手話通訳があります。

■市外にお住まいの方へ

現在、他市町村に転出していても、飯能市出身の方で飯能市の成人式に出席を希望する場合は、12月5日(水)までに生涯学習課へご連絡ください。(はがき、Eメール、電話可)

※はがき、Eメールの場合、氏名・現住所・生年月日、電話番号、飯能市の成人式に出席したい理由(飯能市の出身である、など)を記入してください。

問い合わせ 生涯学習課 TEL973-3681

✉ syogai@city.hanno.lg.jp

(〒357-8501 飯能市大字双柳1-1 飯能市教育委員会生涯学習スポーツ部生涯学習課成人式係 宛)

第15回飯能市少年の主張大会



青少年が未来に向けて考えていること、日頃感じていること、大人に訴えたいことなどを発表します。

1,474人の応募作文のうち第一次審査を突破した小・中学生、

高校生16人の皆さんが発表を行います。深く心に響く発表に耳を傾けてみませんか。

日時 11月18日(日) 13:00~16:00

会場 市民会館小ホール

発表者 小学生の部7人 中学生の部6人

高校生の部3人

※同日、「家庭の日」ポスターコンクール入賞者の表彰も行います。

問い合わせ 生涯学習課 TEL973-3681

国民年金のお知らせ

保険年金課 内線148・149
 FAX973-2120
 ✉ hoken@city.hanno.lg.jp

11月は「ねんきん月間」・11月30日は「年金の日」です!

日本年金機構は厚生労働省と協力して、11月を「ねんきん月間」と位置づけ、公的年金制度の普及・啓発活動を行います。また平成26年から、毎年11月30日(いいみらい)を「ねんきんの日」としました。

■「ねんきん月間」と「ねんきんの日」とは?

「ねんきん月間」は、皆様に公的年金制度を身近に感じていただき、公的年金制度に対する理解を深めていただくことを目的としています。「ねんきんの日」を機会に、「ねんきん定期便」や「ねんきんネット」でご自身の年金記録と年金受給見込み額を確認し、未来の生活設計について考えてみませんか。

■ねんきんネットとは?

「ねんきんネット」は、お客様がインターネットを通じてご自身の年金の情報を手軽に確認できるサービスです。24時間いつでもどこでも、パソコンやスマートフォンからご自身の年金情報を確認することができます。

対象 基礎年金番号をお持ちの方

※昭和61年4月以前に年金受給権が発生した老齢年金受給者の方はご利用いただけません

ねんきん定期便・ねんきんネット専用ダイヤル

0570-058-555(ナビダイヤル) **ねんきんネット** 検索

所沢年金事務所 TEL04-2998-0170

まちづくり推進委員会の活動報告

まちづくり推進委員会は市内の8地区で組織され、地域の特色を生かした魅力あるコミュニティづくりを目指して活動しています。



飯能地区まちづくり推進委員会では飯能河原の景観事業の一環として、平成28年度から毎年水仙を中心とした花木の植樹を継続して取り組んでいます。「水仙が河原を埋め尽くし冬の飯能の風物詩となる風景」、「四季を通して楽しめる飯能河原」の実現に向けて活動しています。皆様のご理解とご支援をよろしくお願いいたします。

問い合わせ 地域活動支援課 TEL973-2626

✉ jiti@city.hanno.lg.jp

商店街における防犯カメラの設置

犯罪やトラブルを防止するとともに、安心して買物ができる環境を提供するため、飯能市商店街連盟が主体となり、市内の4つの商店街に防犯カメラが設置されました。商店街連盟において、「防犯カメラ管理及び運用に関する基準」を設け、その基準に従い運用をしています。

市民のみなさまのプライバシーを侵害するものではありませんので、ご理解いただきますようお願いいたします。なお、防犯カメラが設置されている商店街は以下のとおりです。

- ・飯能銀座商店街
- ・飯能大通り商店街
- ・飯能中央通り商店街
- ・メイプル通り商店会

問い合わせ 飯能商工会議所 TEL974-3111



教育相談だより

教育センター TEL 973-1400



話が聞ける子にするには

●子育ての中で、このような経験はありませんか。

◇今、言ったばかりのことをよく聞く。

◇兄弟一緒にいるときに言う
と、一人だけわかっていない(年上の子でも)。

◇話が長くなると、よそ見したりあくびをしたりする。

◇このような様子が見えると、親としてはしかることにあります。けれども、しかっても同じことが繰り返されるでしょう。

●話を聞くのが苦手な子には、どのように言えばよいのでしょうか。

◇子どもにわかる話し方や接し方を工夫しましょう。効果のあった実践例をあげます。

◇「これから大事な話をするよ」

◇「大事なことばい」

◇「話を長く聞いた時は、最後に要点を短く話す。」

◇「わかったことを言っているらん」

言えたらほめられます。一方、言えなかったら、しから

ないことです。『今の言いかたではわからなかった』と考えて別の方法を試みましょう。

例えば、

◇子どもと目を合わせて話す。

◇やさしい言葉に言いかえる。

◇具体的な例を入れて話をする。

●会話以外の実践例をあげてみます。

◇大事なことは紙に書く。

◇絵、写真、図などを見せながら、話をする。

◇お手本や実物などを近くに置き、いつでも見られるようにする。

◇場面を想定し、親が目の前で言葉を交えて動きながら教える。

◇苦手なことはしかつても、できるようにするのは難しいでしょう。むしろ、苦手でも「できた」という成功体験を積み重ねることが大事です。

●教育センターにご相談ください。

子育てで心配なことがあれば、教育センターにお気軽にご相談ください。

子育てで心配なことがあれば、教育センターにお気軽にご相談ください。

保護者向け講演会

「いやいや」という子の心とからだ

日時 12月8日(土) 10:00~11:30

会場 子育て総合センター 研修室

定員 20人(申込順) ※子ども同室保育あり

講師 小川晶氏(植草学園大学准教授)

申し込み 12月5日(水)までに子育て総合センター(Tel 978-8415)へ。

11月は「いじめ撲滅強調月間」です

いじめに遭ったり、気が付いたりしたら、一人で悩まず御相談ください。

- ・よい子の電話教育相談(24時間365日対応)
18歳以下の子供専用(無料) #7300または0120-86-3192
保護者専用 048-556-0874 ☒soudan@spec.ed.jp
- ・ヤングテレホンコーナー(埼玉県警察少年サポートセンター)
048-861-1152(月~土8:30~17:15)
- ・子どもスマイルネット 048-822-7007(毎日10:30~18:00)
- ・埼玉いのちの電話 048-645-4343(24時間365日対応)
- ・さいたまチャイルドライン(毎日16:00~21:00)
18歳以下の子供専用(無料) 0120-99-7777
- ・埼玉県こころの電話 048-723-1447(平日9:00~17:00)
- ・子どもの人権110番 0120-007-110(平日8:30~17:15)

問い合わせ 埼玉県青少年課 TEL 048-830-5858

教育委員を任命しました

氏名 ごえい五江 あけみ 潤 あけみ 幸子氏

任期 平成30年10月20日から4年間

問い合わせ 職員課 内線331

11月は児童虐待防止推進月間です

子育て支援課 TEL 978-5627

虐待を受けたと思われる子どもを見つけたら、またご自身が子育てに悩んだときは、いつでもご相談ください。

児童虐待とは

- ・身体的虐待 殴る、蹴る、叩く、投げ落とす、激しく揺さぶる、やけどを負わせる、溺れさせる など
- ・心理的虐待 言葉による脅し、無視、きょうだい間での差別的扱い、子どもの目の前で夫婦げんか、暴力をふるう(DV:ドメスティック・バイオレンス) など
- ・ネグレクト(養育怠慢・拒否) 家に閉じ込める、食事を与えない、ひどく不潔にする、自動車の中に放置する、重い病気になっても病院に連れて行かない など
- ・性的虐待 子どもへの性的行為、性的行為を見せる、ポルノグラフィの被写体にする など

小さなサインから子育て家庭を見守りましょう

児童虐待を防止するためには、地域全体で孤立しがちな子育て家庭からの「小さなサイン」に気づくことが大切です。気になる家庭を見かけたら、「一声掛けてみる」「あいさつを交わす」など子育て家庭を見守り、支えていきましょう。

子どもの状況

- ・いつも子どもの泣き叫ぶ声や保護者の怒鳴り声がある。
- ・不自然な傷やあざがある。
- ・夜遅くまで一人で遊んでいる。 など

保護者の状況

- ・大声で怒鳴ったり、叩いたりする音が聞こえる。
- ・小さい子どもを家においたまま外出している。
- ・子どもの養育に関して拒否的、無関心である。 など

児童虐待の通告・相談先

- ・児童虐待かもと思ったら
児童相談所全国共通ダイヤル 189
- ・子育てに悩んだときは
子育て支援課家庭児童相談室 TEL 978-5627
児童虐待防止・相談ホットライン
TEL 0800-800-5507(通話無料)

飯能市初の小中一貫校「奥武蔵創造学園」が開校します！！

学校教育課 TEL973-3018

平成31年4月に開校する奥武蔵創造学園は、奥武蔵小学校(現東吾野小学校・現西川小学校・現吾野小学校が統合※現西川小学校の施設を利用)と奥武蔵中学校(現吾野中学校)から構成されています。この学園は、飯能市の小中一貫教育のモデルケースとして、学びの共同体が創る「21世紀型の学校」を目指し、9年間を一貫して飯能の魅力ある「新しい学校づくり」に取り組んでいきます。

学びの共同体が創る「21世紀型の学校」
 世界最先端の教育に挑戦し全ての子どもに「笑顔」と「質の高い学び」を保障する

誰一人孤立させない
 協同的・探究的な学び
 (ペア学習・グループ学習)

学び育ち合う子ども
 職員・地域・保護者



小中一貫教育・小規模校で共通する
フィンランドの教育から学ぶ

- ・協同的な学びの推進
- ・タブレット等を活用したICT教育
- ・高い読解力を支える読書、市立図書館との連携による読書指導

平成31年度 飯能市立学校小規模特認校児童生徒を募集します

小規模特認校制度とは、一定の条件のもと、通常の通学区域による指定校ではなく、特色のある教育活動を行う小規模校(小規模特認校として市が指定)への通学を認める制度です。平成31年度は、飯能市初の小中一貫校となる「奥武蔵小学校」と「奥武蔵中学校」を小規模特認校として新たに指定します。奥武蔵創造学園では、学びの共同体が創る「21世紀型の学校」を目指した取組を、名栗小学校では、豊かな自然に恵まれた環境を活かし、「特色ある教育活動」の取組を行っていきます。就学を希望される保護者の方は、お気軽にお問合せください。

平成31年度小規模特認校

小学校 奥武蔵小学校(※平成31年度開校)・名栗小学校
 中学校 奥武蔵中学校(※平成31年度開校)
対象 小学校新1年生~6年生・中学校新1年生~3年生で小規模校(特別支援学級を除き、全学級数が6学級以下の学校)の通学区域外に居住している児童・生徒
 (平成31年度)小規模特認校への通学が可能な学校区一覧

小学校	飯能第一小学校・加治小学校・富士見小学校・加治東小学校・双柳小学校・美杉台小学校
中学校	飯能第一中学校・加治中学校・飯能西中学校・美杉台中学校

※その他、保護者の負担と責任において通学すること、児童・生徒の心身の状況が遠距離通学に耐え得ること等の就学条件があります。通学費については、補助金の制度がありますので、学校教育課までご相談ください。

小規模特認校相談会を開催します

日時 11月23日(金・祝) 9:00~14:00
 ※1組につき30分程度を予定

会場 富士見地区行政センター

申し込み 11月20日(火)までに参加を希望する時間帯を学校教育課学務担当へ。

小規模特認校を見学できます

学校の見学を随時実施しています。事前にご希望の学校へご連絡ください。

- ・奥武蔵小学校(長沢26-2 ※現西川小学校) TEL978-1214
- ・奥武蔵中学校(長沢73-1 ※現吾野中学校) TEL978-1215
- ・名栗小学校 (上名栗2944) TEL979-1128

奥武蔵創造学園





保育所非常勤職員就職応援 おしゃべりカフェ

日時 12月14日(金) 10:00~12:00
会場 山手保育所
対象 飯能市の公立保育所への就職(非常勤職員)を希望する方(保育士、保育補助、調理員)
保育所における児童の保育や給食調理の仕事に興味・関心のある方

内容 保育所見学、おしゃべりカフェタイム、給食試食

～おしゃべりカフェタイム～

カフェのような雰囲気の中で、現職の保育士等と気軽にお話できる時間です。保育所でのお仕事についての疑問や不安なことなどを気軽にご相談ください。また、お子さまの保育所入所のことなども併せてご相談いただけます。

費用 無料 ※未就学児童の同伴も可
申し込み 11月21日(水)までに保育課へ。
TEL 973-2119 ☒hoiku@city.hanno.lg.jp

保育所等入所相談

保育所等の入所を希望し、子どもの発育・発達・アレルギー等が心配な方はご相談ください。

日時 11月13日(火)・14日(水) 9:00~11:00

会場 山手保育所

相談員 保育士、管理栄養士

申し込み 11月12日(月)までに保育課へ。
TEL 973-2119 FAX 973-2120

平成31年度保育所(園)、認定こども園、小規模保育事業利用申込受付を開始します

対象 市内在住で、家庭の事情により日中の保育の必要性が認められる小学校就学前の児童

期間 11月15日(木)~30日(金)

受付場所 保育課窓口(在籍児童は各在籍保育所(園)へ)
※申込書は、保育課窓口、各保育所(園)、名栗地区行政センターで配布しています。

<市内保育施設が追加になる予定です>

【小規模保育事業】 わかば保育室(仮称)※わかば幼稚園内
小久保146 TEL 972-2781

保育時間 月~土曜日 7:30~18:30 定員 12人
受入年齢 満1・2歳児

問い合わせ 保育課 TEL 973-2119 FAX 973-2120

平成31年度給食物資新規納入希望者の相談

公立保育所給食物資の納入を新規に希望する方の相談を受け付けます。

対象食品 米穀類、食肉類、青果類、鮮魚類、牛乳、団子、菓子類、サンドウィッチ、おにぎり、粉ミルク・離乳食、アレルギー対応食品

納入期間 平成31年4月1日~平成32年3月31日

申し込み 11月12日(月)~22日(木)に電話連絡の上、保育課(Tel 973-2119)へ。

公立保育所の一般職非常勤職員登録者募集

保育課 TEL 973-2119

■保育士(資格必要)

児童の保育(クラス担任、障害児担当など)

募集人数 10人程度

勤務日時 月~金曜日(週5日・土曜日交替勤務あり)
7:30~19:00のうち7.5時間(早番・遅番勤務あり)

勤務場所 山手保育所ほか各公立保育所
※異動の可能性あり。

報酬 月給185,000円 ※通勤手当あり。社会保険加入。昇給あり。

雇用期間 平成31年3月31日まで ※更新の可能性あり。

選考 書類、面接

申し込み 保育士証の写し、履歴書を保育課へ。

■短時間保育士(資格必要)

児童の保育(障害児担当など)

募集人数 5人程度

勤務日時 月~金曜日(週5日) 8:30~13:30のうち4時間または13:00~17:00(4時間)のいずれかを選択

勤務場所 原市場保育所ほか各公立保育所
※異動の可能性あり。

報酬 時給950円 ※通勤手当あり。

雇用期間 平成31年3月31日まで ※更新の可能性あり。

選考 書類、面接

申し込み 保育士証の写し、履歴書を保育課へ。

■時間外パート保育士・保育補助(資格不要)

早番・遅番時における保育の補助業務

募集人数 5人程度

勤務日時 月~土曜日(週6日) 7:30~19:00のうち朝夕合計4時間(1週間あたりの勤務 20~24時間)

勤務場所 山手保育所ほか各公立保育所

報酬 時給910円 ※通勤手当あり。

雇用期間 平成31年3月31日まで ※更新の可能性あり。

選考 書類、面接

申し込み (お持ちの方は)保育士証の写し、履歴書を保育課へ。

■調理員(免許不要)

保育所給食の調理業務

募集人数 若干名

勤務日時 月~金曜日(週5日) 8:30~17:00のうち7.5時間

勤務場所 山手保育所 ※異動の可能性あり。

報酬 時給900円 ※調理師免許証をお持ちの方は時給980円 ※通勤手当あり。

雇用期間 平成31年3月31日まで ※更新の可能性あり。

選考 書類、面接

申し込み (お持ちの方は)調理師免許証の写し、履歴書を保育課へ。

■調理員(免許不要)

保育所給食の調理業務

募集人数 6人程度

勤務日時 月~金曜日(週5日) 8:30~14:30のうち5時間(休憩30分)

勤務場所 山手保育所ほか各公立保育所
※異動の可能性あり。

報酬 時給900円 ※通勤手当あり。

雇用期間 平成31年3月31日まで ※更新の可能性あり。

選考 書類、面接

申し込み (お持ちの方は)調理師免許証の写し、履歴書を保育課へ。

放課後児童クラブ 平成31年度入室申請

保育課 TEL973-2119

児童クラブは、就労等で昼間保護者のいない家庭の児童が、安心して放課後を過ごすための施設です。
平成31年度の入室をご希望の方は早めに各児童クラブへご連絡ください。なお、定員等の都合により必ずしも入室できる訳ではありませんのでご了承ください。

児童クラブ名	受付期間	説明会
双柳たけの子クラブ(TEL973-6689)	2/4(月)~23(土)	2/3(日)13:30 飯能中央地区行政センター
飯一小どろんこクラブ(TEL974-2939)		
飯一小あおぞらクラブ(TEL971-4137)		
原市場かたくりクラブ(TEL977-2411)		
加治けやきクラブ(TEL973-3387)	1/21(月)~2/9(土)	1/20(日)10:00 加治地区行政センター
加治さくらクラブ(TEL974-5666)	1/21(月)~2/9(土)	1/20(日)10:00 加治さくらクラブ
富士見わんぱくクラブ(TEL974-4709)	1/28(月)~2/8(金)	1/27(日)13:30 富士見わんぱくクラブ
加治東くりの子クラブ(TEL972-9213)	1/21(月)~2/20(水)	1/20(日)10:00 加治東くりの子クラブ
吾野ひまわりクラブ(TEL978-2555)	2/7(木)~15(金)	
なぐりっ子クラブ(TEL979-0748)	2/8(金)~3/15頃	
とのやま児童クラブ(TEL972-2250)	直接お問い合わせください	
南高麗児童クラブ(TEL978-6911)	12/1(土)~3/31(日)	
精明児童クラブボプラ(TEL972-7122)	11/1(木)~1/31(木)	
美杉台児童クラブ室(TEL974-0188) ※受付は保育課(TEL973-2119)へ	12/3(月)~12/21(金)	
美杉台児童クラブ白樺(TEL978-8412)		
さゆり学童クラブ(TEL973-3456)	直接お問い合わせください	

※申請受付は、各児童クラブの開室時間中に行います。開室時間は、各児童クラブへご確認ください。
※美杉台児童クラブ室は、市役所保育課で平日8:30から17:15まで受付します。
※日曜日、祝日、年末年始は休室となります。事前に各児童クラブへご確認ください(土曜日が休室の場合もあります)。
※申請書類は各児童クラブで配布します(美杉台児童クラブ室は保育課で11月中旬から配布)。

地域でまもり！地域で育てる！公共交通 飯能市公共交通ニュース

交通政策室 内線614

国際興業バス「彩京のびのびバス」発売中！
65歳以上の方は全線乗り放題！

利用期間 10月1日~平成31年3月31日(半年間)
販売価格 19,990円
利用内容 国際興業バスの全路線(高速バス等一部の路線を除く)が乗り放題になります。買い物にも病院へ行くのにも便利！
購入方法 健康保険証、個人番号カード、運転免許証、現在お持ちの彩京のびのびバスのうち1点を持って、お近くの国際興業バス営業所へ。

問い合わせ 国際興業バス飯能営業所 TEL973-1161

ノリノリ！のりものフェスティバル

ダイアプラン(所沢市・飯能市・狭山市・入間市)と日高市が合同で実施するイベントです。

日時 11月17日(土) 10:00~15:00

会場 所沢航空記念公園

内容 車両の展示(バス・タクシー・パトカーなど)
体験会(燃料電池バスの試乗会やバスものしり講座)

2018はんのう市ノーマイカーデー

わたしたちの行動は、わたしたちのまちの未来を変える！

市では、マイカーに依存するライフスタイルを見直し、公共交通を維持・確保するための利用促進を目的として全市的な「ノーマイカーデー」を実施します。

期間 12月10日(月)~12月28日(金)

対象 市内の事業所に自家用車で通勤されている方、自家用車で通勤、通学、買い物、通院等をされている飯能市民の方

参加方法 参加登録書に必要事項を記入の上、11月30日(金)までに交通政策室へ。

■募集中！ノーマイカーデー協賛店舗

参加者に特典をご用意いただける飯能市の店舗を募集しています。ノーマイカーデーの趣旨にご賛同いただき、ご協力いただける店舗の関係者の方は、交通政策室へ。協賛店舗の情報を記載した一覧を参加者に提供し、市ホームページ等でも公表させていただきます。



まちかどネットワーク

■ 飯能市俳句連盟秋季俳句大会

日時 11月21日(水) 9:30受付(12:00締切)
会場 加治東地区行政センター 席題 2題
出句 当日属目5句 ※当季雑詠も可。欠席出句の方は、11月14日(水)までに俳句連盟へ送付してください。(〒357-0038 飯能市仲町27-7 山本伸一宛)
費用 1,000円(昼食希望の場合は、会場にて販売)
※選者は出席者から選定。10位以内の賞は出席者のみ。全員に参加賞あり。

問い合わせ 飯能市俳句連盟(山本) TEL972-3295

■ 第14回ぐるぐるマーケット

日時 12月16日(日) 11:00~14:00
会場 市民活動センター 内容 子ども用品、リユース品、ハンドメイド雑貨等のチャリティーフリーマーケット ※詰め放題用子ども服も募集中!
※出店者の参加費・実行委員ブースの利益は、「福島の子どもたちに届けよう・バナナ基金」などへ寄附します。
出店者募集 11月1日(木)~12日(月)
※出店者説明会は11月25日(日)市民活動センター
問い合わせ ぐるぐるマーケット(はせがわ)
TEL080-2380-0764

■ 埼玉県譲渡認定団体によるネコ譲渡会

保護ネコを家族に迎えませんか?
日時 11月18日(日) 13:00~15:00
※雨天決行、見学自由
会場 高齢者住宅「泉の家」
住所 飯能市柳町14-3
(ステーキガスト飯能店隣り)
問い合わせ ねこ猫ネコの会HPまで



■ 学習会「マイクロプラスチックって知っていますか？」

日時 11月25日(日) 13:30~16:00(13:00受付開始)
会場 飯能中央地区行政センター 第6会議室
講師 栗岡理子さん(さがみはら環境問題研究会・日本消費者連盟) 費用 300円(資料代)
※申し込み不要、保育を希望される方は、11月18日(日)までに川野(Tel090-5324-6412)へ。
問い合わせ 飯能市消費者団体連絡会
TEL・FAX978-2176(小園) ☒tarusawa1205@yahoo.co.jp

■ 東京家政大学公開講座「だしの魅力」

だしの文化やその魅力を五感で味わいましょう! 始め2回は講義とデモンストレーション、3回目に実習。
日時 11月30日、12月7日・14日(金) 14:30~16:00
定員 20人 費用 3,000円(材料費・保険料含む)
持ち物 エプロン、三角巾、筆記用具
会場 東京家政大学狭山校舎 ※車ででの入校は不可
申し込み・問い合わせ 東京家政大学地域連携推進センター TEL04-2955-6959 FAX04-2955-6929

■ 塗替えセミナー

屋根・外壁を塗り替える際の業者選び、失敗しない塗装などポイントを解説します。
日時 11月18日(日) 11:00~13:00 定員 10人
会場 市民活動センター 対象 市内在住の方
申し込み・問い合わせ
(社)市民講座運営委員会(富澤) TEL0120-689-419

■ 障がい者無料法律相談110番

障がいのある方やご家族からの法律相談に、弁護士が、直接、電話またはファックスでお答えします。
日時 12月3日(月) 10:00~16:00 ※申込不要
対象 障がいのある方、そのご家族、支援者・福祉関係者
相談専用ダイヤル TEL048-866-2290 FAX048-866-2223
問い合わせ 埼玉弁護士会法律相談センター
TEL048-710-5666 FAX048-837-2898

■ 川越市場まつり

日時 11月23日(金・祝) 7:00~13:00(青果・水産物販売は12:00まで、飲食模擬店は13:00まで。)
会場 埼玉川越総合地方卸売市場
内容 青果物・水産物の販売、マグロの解体ショー、海鮮丼・焼物など模擬店多数、キッズ写真コーナー他
問い合わせ 川越総合卸売市場株式会社
TEL049-240-2246 http://www.kawashijyo.co.jp/

はにーず 秋のお茶会

日時 11月23日(祝・金) 10:30、11:30、12:30、13:30
会場 人間市博物館内茶室 定員 各20人
費用 500円(飯能市内にお住いの外国人・学生、飯能市国際交流協会会員)、1000円(飯能市国際交流協会会員外)
持ち物 白いソックス
申し込み 11月5日~16日に飯能市国際交流協会事務局へ。TEL070-6484-8212(月・火・木・金11:00~16:30)
☒info@hanies.org ※詳細は [飯能市国際交流協会](http://www.hanies.org) 検索

飯能市・日高市 第4回市民フォーラム

「在宅医療」知っていますか? 家で最期まで療養したい人に

もし、病気になったときに、どこでどのように過ごしたいですか?たとえ医療が必要になっても、住み慣れた地域で過ごし続けたいというのは、誰しも願うことです。高齢化が進み、医療が高度化した現在、在宅医療の必要性は大きくなっています。
日時 12月1日(土) 13:30~16:00(13:00~受付)
会場 市民会館小ホール 定員 300人
内容 ・公演「太郎さんの選択」 飯能ふるさと劇団
・報告「在宅ALS患者の介護」 神澤たか子氏、湯川宏子氏、塩澤幸代氏
申し込み・問い合わせ
飯能市基幹型地域包括支援センター TEL983-8700

生きがい、やりがいを見つけよう シルバー人材センターに会員登録をしませんか

まだまだ働きたい、地域のために役立ちたい、日々の暮らしにメリハリをつけたい方、初心者でもできるお仕事を紹介します。※会員登録が必要になります。
内容 ①市内企業、家庭内の清掃作業 ②草取り、片付け等の屋外作業 ③工場内の短時間軽作業
対象 市内在住の60歳以上の健康な方
問い合わせ シルバー人材センター TEL973-6566

国・県からのお知らせ

12月1日、全国で住生活総合調査が行われます

この調査は、住生活基本法に基づく住生活の安定・向上に係る総合的な施策を推進する上で必要となる基礎資料を得ることを目的としています。

今回は、10月に実施された住宅・土地統計調査に回答いただいた世帯の中から一部を選び、全国で約12万世帯を対象に行います。

11月下旬からポスティングにより調査票を配布し、郵送・オンラインにより回収しますので、ご協力をお願いします。

問い合わせ 国土交通省住宅局住宅政策課
 TEL 03-5253-8111

マンション管理基礎セミナー・無料相談会

日時 12月1日(土) 相談会 11:00~12:00
 セミナー 13:00~15:10

会場 所沢市役所8階大会議室 定員 80人(先着順)

内容 大規模修繕の進め方(講師:清水晃氏(一社)埼玉県マンション管理士会)、管理組合運営の適正化(講師:荻原 健氏(一社)埼玉県マンション管理士会)

申し込み・問い合わせ 11月30日(金)までに所沢市市街地整備課(TEL 04-2998-9208)へ。

11月は「労働保険適用促進強化期間」です

社員、従業員、アルバイトなど労働者を1人でも雇用する事業主は、労働保険(労災保険・雇用保険)の加入手続きをして、労働保険料を納めるよう義務付けられています。

労働保険では、労働者が業務上負傷したり失業したりした場合に必要な保険給付を行っています。

まだ加入手続きをしていない事業主は、最寄りの労働基準監督署、公共職業安定所へご連絡ください。

問い合わせ 埼玉労働局労働保険徴収課
 TEL 048-600-6203

2019年4月1日から働き方改革関連法が順次施行

「働き方改革関連法」は、多様な働き方を選択できる社会の実現に向けて、長時間労働の是正、年次有給休暇の取得促進、正規雇用と非正規雇用の間の不合理な待遇差の禁止等の措置を講じます。

※詳しくは、埼玉労働局ホームページの「働き方改革」のバナーからご覧ください。

※労務管理に関する課題についてのご相談は、埼玉働き方改革推進支援センター(TEL 048-729-4420)へ。

第6回 里親制度普及講座

日時 12月2日(日) 14:00~16:30

会場 東上パルビルディング8階

内容 ドラマ「ありがとう、オカン」上映、さくっ!とわかる「里親制度」 ※希望者には個別相談あり

申し込み 電話で事前に児童養護施設埼玉育児院へ。
 TEL 049-231-2107

発達障害者就労支援センター(ジョブセンター)

発達障害に特化し、就労相談から職業能力評価、就労訓練、就職活動支援、職場定着までを支援しています。

「人とのコミュニケーションに自信がない、人の指示が理解できない、感情がコントロールできない」などが原因で就職に困難を感じている方は御相談ください。

ジョブセンター川越

TEL 049-249-8772 info-kawagoe@welbe.co.jp

11月1日は彩の国教育の日

埼玉県では、教育に関する理解を深めていただくため、11月1日を「教育の日」、11月1日から7日までを「彩の国教育週間」としています。彩の国教育の日



期間中は、県や市町村、学校、社会教育施設、各種団体等で学校公開や親子向け体験教室などの事業を多数実施しています。詳しくは「彩の国教育の日」検索

第16回入間郡市人権フェスティバル

日時 11月20日(火) 12:30~15:30 ※入場無料

会場 ふじみ野市立勤労福祉センター 内容 トイピアノコンサート 畑奉枝氏、講演「パニック症10年間の闘病から克服まで(講師 大場久美子氏)」、人権作文の朗読等 ※手話通訳あり、保育あり(13日(火)までに申し込み)。

問い合わせ ふじみ野市市民総合相談室 TEL 049-262-9001

SAITAMA環境フェア&こどもエコフェスティバル

日時 12月8日(土) 11:00~16:00(11:00~受付)

会場 コルソホール(浦和駅西口)

内容 ステージイベント、こどもエコクラブの活動発表・レポート展示、ブース展示、ワークショップ

問い合わせ 埼玉県環境政策課 TEL 048-830-3019

こども食堂フォーラム~広げよう!こどもの居場所~

日時 11月26日(月) 12:30~17:00

会場 ソニックシティビル地下1階 第1展示場

対象 こども食堂など子供の居場所づくりに関心がある方、利用してみたい方など

申し込み 埼玉 こどもの居場所 検索 で事前申し込みフォームへ。※当日参加も可能です。

問い合わせ 埼玉県少子政策課 TEL 048-830-3322

自衛官採用試験

募集種目	受付	資格	試験期日
陸上自衛隊 高等工科学 校生徒	推薦	11/1~11/30	1/5~1/7の 指定する1日
	一般	11/1~1/7	
自衛官候補生	随時受付	18歳以上 27歳未満	受付時 に連絡

問い合わせ 自衛隊埼玉地方協力本部入間地域事務所
 TEL 04-2923-4691

理容店、美容店、クリーニング店、めん類飲食店、一般飲食店のお店選びは、厚生労働大臣認可のSマーク登録店で!

Sマーク登録店は、事故が発生した場合の賠償保険、施設の設備内容、仕事やサービスの内容について正しく表示している信頼できるお店です。



詳しくは(公財)埼玉県生活衛生営業指導センター(TEL 048-863-1873)へ。

なるほど人権!
ふだんのくらしのしあわせづくり
はなのふくこの森 プリン

高齢者虐待について

介護福祉課 TEL973-33753

高齢者虐待についての虐待数は年々増えていきます。高齢者の尊厳を守り、高齢者と家族がともに健やかな暮らしを取り戻すためには、虐待を早期に発見し対応すること、そして地域全体で高齢者と家族を見守り、支援していくことが大切です。

高齢者虐待とは？

■身体的虐待：身体に外傷が生じるような暴行を加えること

■介護放棄：食事や水分を十分に与えない、不衛生な環境の中に放置する、医療や介護のサービスを受けさせないなど、高齢者の養護を怠ること

心理的虐待：怒鳴る、悪口を言う、無視するなど、高齢者に著しい心理的外傷を与える言動を行うこと

■性的虐待：排せつの失敗に対して、懲罰的に下半身を裸にして放置するなど、性的な行為を強要すること

■経済的虐待：日常生活に必要なお金を渡さない、年金や預貯金を本人の意思に反して使用し、また、高齢者の財産を処分して利益を得るなど、高齢者の財産を不当に使用すること

虐待を発見した場合や介護でお悩みの方は

高齢者虐待を発見したら、速やかに市に通報してください。「介護を一人で頑張りがたいため、心身の負担が大きくなってしまう」など、高齢者虐待の原因はさまざまです。

高齢者を家族だけで支えることが難しいため、介護保険のサービスがあります。介護でお悩みの方や介護保険サービスの利用を考えている方は、介護福祉課または地域包括支援センターへご相談ください。

■成年後見制度の利用を考える
成年後見制度とは認知症などにより判断能力が十分でない人の預貯金の管理(財産管理)や日常生活上のさまざまな契約など(身上保護)を、本人に代わって後見人などが支援する制度です。詳しくは介護福祉課または地域包括支援センターへご相談ください。

人権週間

毎年、12月4日から10日は人権週間です。「人権」について、一人ひとりが考えていただく機会として、この期間に市役所本庁舎ロビーにて様々な分野の権利擁護に関するパネルを掲示します。ぜひ立ち寄りください。

市民後見人養成講座基礎編を開催します

認知症や知的障害、精神障害等によって判断能力が不十分な方の権利を守るため、裁判所が成年後見人を選任する成年後見制度。その成年後見人を親族以外の市民が行うのが「市民後見人」です。高齢化が進む昨今、市民後見人の活動が求められています。

【カリキュラム(全4回)】 会場 総合福祉センター 2階研修室 講義時間 9:00~16:00

開催日	講座内容	講師
11月17日(土)	成年後見制度の基礎知識	司法書士 高橋 弘 氏
11月24日(土)	成年後見制度基調講演	中央大学法学部教授 新井 誠 氏
12月 1日(土)	高齢者の理解、認知症の理解	南飯能病院 院長 角田健一 氏
12月 8日(土)	山間地域における高齢者・障害者医療	埼玉医科大学国際医療センター教授 古屋大典 氏

対象 市内に在住・在勤・在学の方で、すべてのカリキュラムが受講可能な方 定員 25名(申込順) 費用 1,000円(当日集金) 申し込み 11月14日(水)までに「受講申込書」(飯能市社会福祉協議会・介護福祉課窓口で配布、飯能市社会福祉協議会ホームページから入手可)に必要事項を記入の上、FAXで送信または窓口に直接ご持参ください。

問い合わせ 飯能市社会福祉協議会 TEL973-0022 FAX973-8941

成年後見制度相談会

日時 11月16日(金) ①13:30 ②14:30 ③15:30
会場 地域包括支援センターいなり町
対象 市内在住のおおむね65歳以上の認知症や障害等で判断能力が不十分な方の財産管理等でお困りの方、その家族、関係者等
定員 3人(申込順)
相談員 社会福祉士(埼玉県社会福祉士会成年後見センター「ばあとなあ埼玉」) ※相談の秘密は守られます。
申し込み 11月9日(金)までに地域包括支援センターいなり町(Tel 980-5043)へ。

駿河台大学教授による無料法律相談

日時 12月8日(土) 10:30~16:20
会場 総合福祉センター
定員 6人(申込順)
内容 不動産関係、公害、親族・相続関係、賃貸借契約関係、金銭関係、損害賠償等に関する相談
※相談内容など秘密は厳守します。
※法律学を専門に学ぶ学生が補助業務にあたりますので、ご了承ください。
申し込み・問い合わせ 11月27日(火)8:30から電話で生活安全課(Tel 973-2126)へ。

12月の相談 ※費用は無料です。秘密は厳守します。

相談	日時	場所	相談内容・問い合わせなど
育児相談	月～金曜日13:30～17:00	つほみ園(芦荻場570-4)	対象 心身の発達に心配がある乳幼児の保護者 つほみ園 TEL・FAX971-5522(相談員 児童発達支援管理責任者) ☒tsubomi@city.hanno.lg.jp
家庭児童相談	月～金曜日8:30～17:15	市役所子育て支援課	対象 18歳未満の子どもの保護者 子育て支援課 TEL978-5627(相談員 家庭児童相談員)
子育て相談	月～金曜日8:30～16:00	子育て総合センター	対象 乳幼児～中学3年生までの子どもの保護者 子育て総合センター TEL978-8415(相談員 保育士、子育て支援総合コーディネーター、臨床心理士 ※臨床心理士は予約制)
	月～金曜日9:00～15:00	市立保育所	対象 就学前の子どもの保護者 保育課 TEL973-2119
教育相談	月～金曜日9:00～16:00 ※メールは随時受付	教育センター	対象 就学前から中学3年生の子どもと保護者 教育センター TEL973-1400 (相談員 教育相談員) ☒soudan@city.hanno.lg.jp
市民相談	月～金曜日9:00～17:00	市役所生活安全課	生活安全課 TEL973-2126
あなたのまちの行政相談	12/5(水) 10:00～12:00 13:00～15:00	市役所本庁舎別館 相談室3 ※電話相談も可	生活安全課 TEL973-2126(相談員 行政相談委員)
消費生活相談	月～金曜日 10:00～12:00 13:00～16:00	市役所市民相談室 ※電話相談も可	消費生活センター 内線417(相談員 消費生活相談員)
人権擁護委員によるなんでも相談	12/26(水) 10:00～12:00 13:00～15:00	市役所本庁舎別館 相談室3 ※電話相談も可	生活安全課 TEL973-2126(相談員 人権擁護委員)
家計相談〔予約制〕	12/12・26(水) 9:00～17:00	市役所地域・生活福祉課	収入減や債務支払いなど家計の悩みごと 地域・生活福祉課 TEL978-5602
子どもスマイルネット	毎日10:30～18:00	電話相談のみ	いじめ・体罰、子育て・しつけの相談 TEL048-822-7007(子どもの権利問題は面接)
女性相談〔予約制〕	①月～金曜日10:00～17:00 ②12/5・19(水)10:00～15:00	市役所地域活動支援課	男女、夫婦、家庭、DVなどの相談 地域活動支援課 TEL978-5085 (相談員 ①女性相談員 ②派遣相談員)
ボランティア相談	月～金曜日8:30～17:00	総合福祉センター	社会福祉協議会 TEL973-0022
障害者就労相談〔予約制〕	月～金曜日10:00～18:00	障害者就労支援センター	障害者就労支援センター TEL・FAX971-2020 ☒hanno.job@kme.biglobe.ne.jp
内職相談	火、木曜日 10:00～12:00、13:00～16:00	市役所本庁舎別館 相談室3	内職の紹介や内職に関する相談 産業振興課 TEL986-5083(相談員 内職相談員)
労働相談〔予約制〕	12/14・28(金) 10:00～12:00、13:00～16:00	市役所本庁舎別館 相談室1 ※電話相談も可	仕事の悩み、職探し・失業、子どもの就職に関する相談 産業振興課 TEL986-5083(相談員 労働相談員)
市民よろず相談(定員あり)	12/19(水) 10:00～15:00 (8:00から整理券配布)	総合福祉センター	法律、人権、行政、建築、不動産相談 社会福祉協議会 TEL973-0022(相談員 弁護士等)
生活支援相談	月～金曜日9:00～17:00	市役所地域・生活福祉課	地域・生活福祉課 TEL978-5602
税務相談〔予約制/定員6人〕	12/11(火) 9:00～12:00 (30分程度)	市役所市民相談室	11/15(木)から申し込み(相談内容をお知らせください) 市民税課 TEL973-2115(相談員 税理士)

消費生活相談Q&A

健康器具の訪問販売に注意してください！



「足腰で痛いところはないか」「もみ方の指導に行く」と電話があり、業者に自宅まで来てもらった。電気治療器の体験をし、断ることができず、電気治療器の購入契約をしてしまった。不要なのでクーリング・オフをしたい。

商品を販売する目的であることを隠し、健康相談をしたり、器具の体験をさせながら購入を勧めてくる業者もいるので注意が必要です。訪問販売の場合、契約書面を受け取ってから8日以内であればクーリング・オフをすることができます。電話が自宅に入った際に相手の目的を確認し、必要が無ければキッパリと断りましょう。困った時は、飯能市消費生活センターへご相談ください。



- ▼「有料動画の閲覧履歴」
- ▼「未納料金が発生」
- ▼「訴訟最終告知」

それらは振り込め詐欺ですので、ご注意ください。
メール、ハガキや封書に書かれている連絡先には、絶対に電話しないでください。

**平成30年の飯能警察署管内
振り込め詐欺**



詐欺発生件数 **16件**
振り込め詐欺被害金額 **約1548万円**
(平成30年10月10日時点)
飯能警察署 TEL972-0110

漏水調査を装った悪質な訪問業者にご注意ください!!

「市から委託を受けて、水道の確認をしたいので床下を見せてほしい」といった内容で、各家庭を訪問する事案が発生しています。市の委託で、家の床下を確認するなど、建物内に立ち入ることはありませんのでご注意ください。
不審と思われる場合は、水道工務課(Tel973-2111 内線222)へお問い合わせください。

地域福祉推進組織紹介 Vol.3
ふだんのくらしのしあわせづくり
はなのうふくしの森プラン

加治東ふれあい広場

加治東ふれあい広場は平成23年3月に設立されました。「つながりあうこと、学びあうこと、支えあうこと」を継続することで、加治東地区の誰もが安心して楽しく暮らせる地域をつくることを目的に、自治会・民生委員児童委員協議会・母子愛育会・まちづくり推進委員会・食生活改善推進委員会・にこにこひろば・長寿会など、加治東地区で活動をしている多くの団体によって構成されています。

地域の特色をそれぞれ出しているサロン活動、七まつり・ふれあい交流会・繭玉飾り・教養講座など地域交流イベントの実施、年6回機関紙「あおぞら」の発行に取り組んでいます。特に一人暮らしの高齢者の方々を地域全体で見守る活動に力を入れていきたいと努力しております。また、毎月役員会を開催し、各種活動の振り返りやこれからの事業の実行計画について協議、立案をしています。

これからも、お互いが助け合い安心して暮らせる地域づくりに貢献できるように活動を続け、地域の皆さんから住んでいて良かったと言われるよう、会員一同力を合わせていきます。

問い合わせ 地域・生活福祉課

TEL 090-550801



食生活改善推進委員会の皆さんとふれあい広場の役員さん

コミュニケーションパートナー養成講座

コミュニケーションパートナーとは、失語症などの「言葉の障害」がある方を理解し、コミュニケーションの手助けをする人です。講座修了後は、コミュニケーション講座でボランティアとしてご活躍いただけます。
日時 12月18日(火) 13:30～15:30
会場 市民活動センター
対象 市内在住のおおむね60歳以上の方
定員 30人(先着順)
内容 言葉の障害がある方とのコミュニケーション方法
申し込み 介護福祉課 TEL 973-3753

飯能市ごきげん体操 普及講座

地域の皆さん同士で楽しく体操し、「ご近(きん)所(で)元(げん)気(よ)く」ごきげんな毎日を送りましょう！
日時 11月22日(木) 11:00(10:30受付)
会場 市民活動センター
※車で来場する方は、市役所駐車場をご利用ください。
※申し込み不要。直接会場へお越しください。
問い合わせ 介護福祉課 TEL 973-3753(直通)

認知症サポーター養成講座

認知症サポーターとは、認知症について正しく理解し、認知症の人や家族を支援する人です。
認知症の基礎知識や認知症の人の支援のあり方を学びます。(受講後には、認知症の人を応援する意思を示すオレンジリングをお渡しします)
日時 12月15日(土) 10:00～11:30(9:30受付)
会場 総合福祉センター
対象 市内在住・在勤の方
定員 30人(申込順)
申し込み 介護福祉課 TEL 973-3753



平成30年度ふれあいアート展

障害者週間(毎年12月3日～9日)にあわせて、市内の障害者(児)、障害者(児)福祉施設・団体の作品や活動を紹介する「ふれあいアート展」を開催します。
期間 12月1日(土)～5日(水) 10:00～19:00
会場 市民活動センター
問い合わせ 障害者福祉課 TEL 986-5072
FAX 986-5074 ☒syoufuku@city.hanno.lg.jp

精明地区ひとり歩きやさしい声かけ
訓練参加者募集

認知症の人が道に迷って家に帰れずに困っていることを想定し、声かけや保護などの体験をしていただきます。誰もが認知症になる可能性があります。地域の現状や事例、病状などについて勉強してみませんか？
日時 12月8日(土) 9:15～13:00(9:00～受付)
会場 精明地区行政センターおよび精明地区内
対象 市内在住・在勤の方
持ち物 筆記用具 ※室外のためあたたかい服装
問い合わせ 介護福祉課 TEL 973-3753
精明地区行政センター TEL 972-2314

第4回とまり木コンサート 障害者福祉課

市内の福祉施設を利用する方と、飯能ゆかりのアーティストによるコラボレーションコンサートです。演劇・歌・芸術を通し、人と人とが紡ぐ輪の力を感じてください。
日時 11月24日(土) 13:30～16:30(12:30開場)
会場 市民会館大ホール 出演 飯能フォレストコー、社会福祉法人おぶすま福祉会、にこにこハウス、稲垣伸一、和田芽衣 ※イラストレーター岡部貴聡作品展示 チケット 999円
申し込み ①にこにこハウス TEL・FAX 978-9222
②おぶすま福祉会飯能事業所 TEL 973-9879 FAX 973-9830
③とまり木コンサート事務局(和田)
TEL 090-5530-2393 ☒nimokakclub@gmail.com

18歳から39歳までの方の健康診査予約受付中!!

受付期間 ~12月28日(金)または定員に達した場合

健康診査内容 問診、身体計測(身長、体重、腹囲)、
 血圧測定、血液検査(血糖・血中脂質・
 肝機能・腎機能・貧血)、尿検査

受診期間 平成31年2月28日(木)まで

対象 18歳から39歳までの方(平成30年4月1日から
 平成31年3月31日までになる方)

費用 2,000円

申し込み 予約専用電話 TEL 974-3471(平日9:00~17:00)

※申し込みはがき、メール(yoyaku@city.hanno.lg.jp)、
 FAX(974-6558)でも申し込みできます。

※申し込みはがきは、平成30年度飯能市健康カレンダー
 に掲載しています。

※必ず市ホームページまたは健康カレンダーで詳細を
 確認してからお申し込みください。

問い合わせ 健康づくり支援課(保健センター内)

TEL 974-3488 FAX 974-6558

☒kenkozukuri@city.hanno.lg.jp



子ども、高齢者

インフルエンザ予防接種実施中!

感染予防、重症化予防に予防接種はお早めに!

※はんのう内科・腎クリニック

(双柳1227-1、TEL 973-7007)も新たに指定医療機関に
 加わりました。

問い合わせ 健康づくり支援課(保健センター内)

TEL 974-3488 FAX 974-6558

☒kenkozukuri@city.hanno.lg.jp



重度心身障害者医療費支給制度

平成31年1月1日から、所得制限が設けられます

市では、重度心身障害者の保健の向上と福祉の増進
 を図ることを目的に、医療費の一部を支給する制度を
 実施していますが、平成31年1月1日から、所得制限を
 設け、一定の所得がある場合は制度の対象外とします。

ただし、平成30年12月末時点で受給者証をお持ちの
 方については、平成34年9月30日までは所得の有無に
 かかわらず、引き続き助成します。

所得制限の内容 本人のみの所得が下記の金額を超え
 る場合は、助成対象外となります。

扶養親族等の数	所得制限基準額	給与収入換算額
0人	3,604,000円	5,180,000円
1人	3,984,000円	5,656,000円
2人	4,364,000円	6,132,000円
3人	4,744,000円	6,604,000円
4人	5,124,000円	7,027,000円
5人	5,504,000円	7,449,000円

※国の特別障害者手当の所得基準に準じます。なお、
 所得制限基準額から各種控除があります。また、扶
 養親族等の年齢によっては、加算があります。

所得制限の対象

- ・新規申請者 平成31年1月1日以降
- ・全ての受給者 平成34年10月1日以降

問い合わせ 保険年金課 内線146・147

FAX 973-2120 ☒hoken@city.hanno.lg.jp

平成30年度食生活改善推進員養成講座 受講者募集 食生活改善推進員って?

飯能市食生活改善推進員協議会(略して食改)では、
 “私達の健康は私達の手で”をスローガンに、地域での
 調理講習会、食に関する学習、食育活動などを進めて
 います。

どんな活動をしているの?

市内5支部(飯能北、飯能東、加治東、加治西、原市場)
 のそれぞれの拠点となる地区行政センター等で活動し
 ています。各支部で1~2か月に1度、調理講習会(季
 節の野菜料理、伝統食、生活習慣病予防料理など)を
 実施しています。また、市民向けの「親子の料理教室」
 「男性のための料理教室」を開催したり、各地区行政セ
 ンターや市のイベントで、食育活動を推進しています。

ぜひ養成講習会にご参加を!

活動にご興味のある方は、ぜひ養成講習会を受講し
 てください。推進員資格取得と同時に、食育アドバイ
 ザーの資格も取得できます。

日時 11月30日(金) 10:00~16:00、12月13日(木)・
 1月17日(木)・2月14日(木) 13:00~16:00

会場 保健センター **対象** 市内在住の方

内容 講義・調理実習・運動実技等を交えて様々な視
 点からの健康について学びます。

申し込み 健康づくり支援課(保健センター内)へ。

TEL 974-3488 FAX 974-6558

☒kenkozukuri@city.hanno.lg.jp

栄養学セミナー

保健師、管理栄養士が病態に応じた基礎知識と栄養
 管理をお伝えします(試食あり)。

日時 11月14日(水) 9:30~12:00(9:00受付)

会場 保健センター

対象 市内在住、在勤の20歳以上の方

定員 25人(申込順) **費用** 100円(食材費)

申し込み 11月7日(水)までに、健康づくり支援課(保
 健センター内)へ。TEL 974-3488 FAX 974-6558

☒kenkozukuri@city.hanno.lg.jp

後期高齢者医療制度では

被保険者一人ひとりに保険料を納めていただいています
 みなさんの納める保険料が医療費の大切な財源となります

保険料を納めていないと・・・

1. 保険料を滞納すると、督促状を送付します。
2. 電話や文書等による催告やご自宅に訪問をする場
 合があります。
3. 滞納が続くと、有効期間の短い被保険者証(短期
 被保険者証)を交付する場合があります。
4. さらに滞納が続くと、財産の差し押さえ等を行う
 場合もあります。

※特別な事情により保険料の納付が困難な方はご相談
 ください。

問い合わせ 保険年金課 内線144・145 FAX 973-2120

☒hoken@city.hanno.lg.jp

みん活ウィンターフェスタ2018

日時 12月8日(土)・9日(日) 10:00~16:00

会場 市民活動センター

内容 健康講座、学童フェスタ(輪投げ、綿菓子販売)、みんよう、お絵描きコーナー、北辰一刀流の実演、和太鼓の演奏、インターナショナルクリスマスパーティ、マジックショー、小学生木工教室など

※詳細は広報はんのう12月1日号でお知らせします。

健康講座参加者募集のお知らせ

おなか元気教室~便から学ぶ健康~

日時 12月8日(土) 11:00~12:30

会場 市民活動センター多目的ホール

定員 80人(ご家族で参加大歓迎)

講師 埼玉西ヤクルト販売(株) 橋本周治氏

申し込み 11月5日(月)から電話で市民活動センター(TEL978-7551)へ。

※受講された方には、オリジナルテキスト・認定証他、ちょっと嬉しい記念品を差し上げます。

おでかけ広場

絵本の読み聞かせや手遊び、紙芝居などが楽しめます。子育て相談もできるので親子で遊びにきてください。お父さん、おじいちゃん、おばあちゃんの参加もお待ちしております。

期日	会場	担当
12/3(月)	双柳地区行政センター	ひなたぼっこ
12/4(火)	加治地区行政センター	にこにこひろば
12/5(水)	赤沢会館	いるかひろば
12/7(金)	市民活動センター	のびのび~の
12/13(木)	中藤上郷自治会館	いるかひろば
12/18(火)	南高麗福祉センター	どんぐりルーム
12/26(水)	東吾野地区行政センター	ゆりかご

時間 10:00~11:30 ※費用無料。直接会場へ。

問い合わせ

どんぐりルーム(子育て総合センター内) TEL972-1301

のびのび~の(元氣保育園内) TEL0120-415-004

にこにこひろば(加治東保育所内) TEL971-3001

ひなたぼっこ(ほかほか保育園2階) TEL974-8311

ゆりかご(すぎのこ保育園内向かい) TEL972-5796

いるかひろば(原市場小学校内) TEL970-3010

森のようちえん 冬のワクワクイベント

クリスマスのリース作り

日時 11月25日(日) 13:30~15:00

対象 5歳~小学生の親子

定員 12組

費用 100円(保険料等)

持ち物 軍手、飲み物、動きやすい服装など

申し込み 11月6日(火)~19日(月)に、メールまたは電話で子育て総合センターへ。(件名「森のようちえん」、参加者全員の氏名・年齢、住所、性別、電話番号)

問い合わせ 子育て総合センター

☐kosodate-event@city.hanno.lg.jp

TEL978-8415

森のようちえんは、子どもたちが自然の中で、自由に遊ぶための場所です。

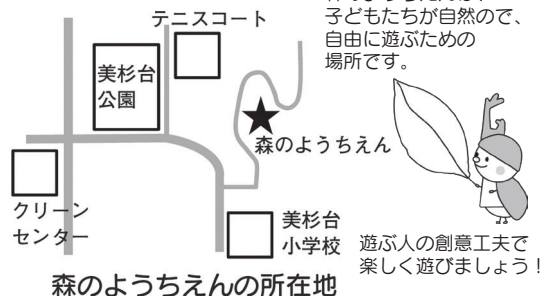

森のようちえんの所在地

※車で来場する方は、美杉台小学校駐車場をご利用ください。

両親学級(12月コース)

日時 12月7日(金) 13:30~16:30

会場 保健センター

対象 妊娠5か月以上の妊婦と夫・パートナー

定員 20組(申込順)

内容 パパの妊婦体験、赤ちゃんのお風呂の入れ方、お産に向けての話、制度と届出、子育て支援サービスの紹介

申し込み 健康づくり支援課(保健センター内)へ。

TEL974-3488 FAX974-6558

☐kenkozukuri@city.hanno.lg.jp

にこにこランチ教室

親子でできる食事・おやつ作り、エプロンシアター

日時 12月17日(月) 10:00~13:00(9:30受付)

会場 保健センター

定員 8組 ※初めての方優先(応募多数の場合抽選)

対象 3歳~就学前までの子どもと保護者 費用 1組300円

申し込み 11月19日(月)~12月5日(水)までに健康づくり支援課(保健センター内)へ。

TEL974-3488 FAX974-6558

☐kenkozukuri@city.hanno.lg.jp

飯能市提案公募型子ども支援事業

第12回こどもあそびフェスタ「運動会」

みんなで体を動かして楽しいひとときを過ごしませんか? 玉入れやかっこ、親子体操など楽しいプログラムを用意してお待ちしています。ご家族でご参加ください。

日時 11月10日(土) 9:45~11:30(9:15受付)

会場 市民体育館サブアリーナ

対象 1歳半前後~就学前の子どもと家族

費用 1人100円(保険代など)

持ち物 飲み物、着替え、タオル、動きやすい服装

※直接会場へお越しください。

問い合わせ どんぐりルーム TEL972-1301

美杉台フェスタ2018

日時 11月11日(日) 9:00~14:30

※雨の場合、11月18日(日)に延期

会場 見晴らし公園(美杉台4丁目)

内容 フリーマーケット、グルメ広場

問い合わせ 美杉台地区行政センター

TEL971-5151



健診・相談・セミナーなど 健康づくり支援課 ☒kenkozukuri@city.hanno.lg.jp
 (保健センター内)TEL974-3488 FAX974-6558 (保健センター名栗分室)TEL979-1100



	期日	受付	会場	対象	持ち物・内容・申し込み
2か月児相談	12/3(月)	13:00~13:45	保健センター	平成30年9月 生まれの子ども	母子健康手帳 ・身体計測、育児相談、座談会、ベビータッチ
乳児健診	12/11(火)	13:00~13:45	保健センター	平成30年7月 生まれの子ども	母子健康手帳
1歳6か月児健診	12/18(火)	13:00~13:45	保健センター	平成29年5月 生まれの子ども	母子健康手帳、歯ブラシ ※歯科健診があります。歯を磨いてきてください。
3歳児健診	12/25(火)	13:00~13:45	保健センター	平成27年8月 生まれの子ども	母子健康手帳、歯ブラシ ※歯科健診があります。歯を磨いてきてください。
2歳児歯科健診	12/21(金)	13:00~13:45	保健センター	平成28年5・6月 生まれの子ども	母子健康手帳、歯ブラシ、タオル、コップ ・歯科健診、歯磨き練習、フッ素塗布、おやつの話など
身体計測会	11/15(木) 12/6(木)	10:00~11:00	保健センター	小学校入学前の 子ども	母子健康手帳 ・身体計測、母子交流
離乳食調理講習	11/15(木) 12/6(木)	①10:30~ ②11:00~	保健センター	小学校入学前の 子ども	離乳食の話、献立紹介、試食
乳幼児相談	11/8(木) 11/16(金)	10:00~11:00	加治東地区行政センター 原市場地区行政センター	小学校入学前の 子ども	母子健康手帳 ・身体計測、育児相談
健康相談	11/9(金)	10:00~11:00	保健センター名栗分室	市内在住の方	健康手帳(お持ちの方) ・メタボリックシンドローム・高血圧・脂質異常・高血糖・貧血・骨そしょう症などの相談、血圧・体脂肪測定
栄養相談 (予約制) ※1人50分程度	11/9(金)	9:00~12:00	保健センター名栗分室	高血圧、脂質異常、高血糖、貧血、骨そしょう症、痛風、腎臓病などの食事療法が必要な方、予防(肥満解消、骨粗しょう症予防なども含む)したい方 申し込み 健康づくり支援課(保健センター内)へ。	
	11/14(水)	9:00~16:00	保健センター		
	11/19(月)				
	11/29(木) 12/4(火)				
酒害相談会	11/16(金)	14:00~16:00	総合福祉センター	対象 身近な人のお酒の問題で悩んでいる方、お酒をやめたいけどやめられない方等 申し込み 健康づくり支援課(保健センター内)へ。	
うつ病体験者と 家族の集い	12/10(月)	14:00~15:30	保健センター	市内在住で、精神科や心療内科で気分障害(うつ病等)と診断された方または家族のための情報交換(療養上の工夫、福祉制度、復職・家族の対応) 申し込み 健康づくり支援課(保健センター内)へ。	

救急電話相談 急なけがや病気の際に、家庭での対処方法や受診の必要性について、看護師が電話で相談に応じます。

24時間365日対応	共通 #7119/TEL048-824-4199	
	子ども #8000/TEL048-833-7911	大人 #7000/TEL048-824-4199

救急医療機関 事前に電話等で確認してから受診してください。

小児救急 急患診療	埼玉医科大学病院	TEL049-276-1199・1465	毛呂山町大字毛呂本郷38
	埼玉医科大学総合医療センター	TEL049-228-3595	川越市大字鴨田1981
休祝日診療	内科・小児科	9:00~11:30、13:30~15:30受付(診療12:00、16:00まで)	TEL042-971-0177
	歯科	9:00~11:30受付(診療12:00まで)	TEL042-973-4114
夜間診療	内科・小児科	20:00~21:45受付(診療22:00まで)	TEL042-971-0177
飯能中央病院	TEL042-972-6161 TEL042-972-6162(歯科) TEL042-972-6164 (小児予防接種10:00~12:00)	稻荷町 12-7	内科、小児科、外科、整形外科、リウマチ科、脳神経外科、 歯科、口腔外科、耳鼻科、皮膚科、形成外科、泌尿器科、 婦人科、消化器内科、消化器外科、神経内科、循環器内科、 リハビリテーション科、放射線科
佐瀬病院	TEL042-973-9191	栄町11-2	内科、外科、整形外科
飯能整形外科病院	TEL042-975-7575	東町12-2	整形外科、内科、皮膚科、形成外科、放射線科、リウマチ科、 アレルギー科、リハビリテーション科、麻酔科、血管外科、 消化器外科、神経内科、婦人科
救急医療情報センター	TEL048-824-4199	救急車を呼ぶほどではないが、かかりつけ医師がいない方や診療してく れる病院が分からない方に、診療できる病院(歯科、精神科以外)をご案 内します。(24時間電話受付。医療相談は受け付けません)	
休日夜間病院案内	TEL04-2922-9292		

～人と地域 誰もがかがやく健康のまち はんのう～
歩こう、飯能。目指せ、ウォーキング人口3万人!!



子どもから高齢者まで、幅広い年代で取り組むことができる健康づくりとしてウォーキングを推奨しています。楽しみながらウォーキングの輪を大きくしていきましょう!

■奥武蔵「駅・えきトレイルウォーク」

期日 11月23日(金・祝) ※小雨決行。天候等による中止は、当日7:00～8:00の間に吾野地区行政センターへ。
 集合 9:00 西吾野駅(8:30～受付)
 コース 西吾野駅→全昌寺→旧北川小学校→岩井沢観音堂→関東に誇る杉樹林(昼食)→ブナ峠→刈場坂峠・ツツジ山→高麗川源流保全之碑→帝王切開術発祥之地記念碑→正丸駅 ※約14km、6時間40分、中級以上向け
 費用 100円(保険代等。当日集金)
 持ち物 弁当、飲み物、歩きやすい靴、雨具、(ある方は)スゴ足手帳
 申し込み 11月15日(木)までに吾野地区行政センターへ。TEL978-1211 FAX978-0572
 ☒agano-center@city.hanno.lg.jp

■四季を感じる歩こう会～中藤尾根天神山から高山の山歩きと中藤秋の青空市～

期日 11月23日(金・祝) ※天候等による中止は、当日7:30以降に原市場地区行政センターへ。
 集合 8:30 原市場小学校ピロティ
 コース 原市場小学校→房ヶ谷戸口→山王坂→天神山南峰→北峰→三ツ窪峠→金亀石→高山→中藤中郷→中藤コミュニティ広場(中藤秋の青空市)→中藤下郷自治会館→林道→山王坂→房ヶ谷戸観光トイレ→原市場小学校 ※約10km、6時間
 費用 100円(保険代等。当日集金)
 持ち物 弁当、飲み物、雨具、(ある方は)スゴ足手帳 ※一部急坂を歩くので、ストックがあると便利です。
 申し込み 11月12日(月)までに原市場地区行政センターへ。TEL977-1232 FAX977-0582 ☒hara-k@city.hanno.lg.jp

■多峯主山と吾妻峡

期日 12月5日(水) ※天候等による中止は、当日8:00以降にASA飯能中央へ。
 集合 10:00 飯能市役所西側駐車場
 コース 市役所→観光案内所→多峯主山→御嶽八幡神社→吾妻峡→割岩橋→市役所 ※約10km、3.5時間
 費用 200円(保険代、マップ代等。当日集金)
 持ち物 弁当、飲み物、雨具、交通費、(ある方は)スゴ足手帳
 申し込み 12月1日(土)までにASA飯能中央へ。TEL972-4701 FAX974-2190 ☒sakuzimu@hanno.jp ※当日参加可
 問い合わせ 恩田 TEL090-2205-8073

■第5回 キッズ&ファミリーウォークin原市場

期日 12月8日(土) ※天候等による中止は、当日7:00以降に原市場地区行政センターへ。
 集合 8:00 原市場地区行政センター
 コース 原市場地区行政センター→妻沢→リュウガイ城跡→天神峠→赤沢会館→湯の田→原市場地区行政センター ※約10km、4.5時間
 持ち物 飲み物、雨具、(ある方は)スゴ足手帳
 申し込み 11月30日(金)までに原市場地区行政センター TEL977-1232 FAX977-0582 ☒hara-k@city.hanno.lg.jp

■レインボーブリッジからお台場、豊洲、築地を歩く

期日 12月9日(日) ※天候等による中止は、当日8:00以降にASA飯能中央へ。
 集合 10:00 飯能駅改札口前(10:25発 急行池袋行)
 コース JR田町駅→お台場→有明→豊洲→築地 ※約13km、4時間 ※ゴール後希望者は丸の内のイルミネーションを見学
 費用 200円(保険代、マップ代等。当日集金) 持ち物 弁当、飲み物、雨具、交通費、(ある方は)スゴ足手帳
 申し込み 12月5日(水)までにASA飯能中央へ。TEL972-4701 FAX974-2190 ☒sakuzimu@hanno.jp ※当日参加可
 問い合わせ 恩田 TEL090-2205-8073

市民会館からのお知らせ

市民会館 TEL 972-3000 FAX 972-3007
〔休館日：月曜日（祝日の場合は翌日）〕

アラウンド40メモリーコンサート in はんのう

3/16(土) 16:00開演(15:30開場) 市民会館大ホール チケット：5,800円(全席指定)



辛島美登里



中西保志



沢田知可子



中西圭三

【チケット販売】

▶市民会館 11/17(土)9:00～ 窓口販売 11/18(日)8:30～ 電話予約可(残席がある場合のみ)

▶市役所地域活動支援課 11/20(火)9:00～ 窓口販売(残席がある場合のみ)

※チケットぴあ、ローソンチケット、イープラス、チケットポートでも販売予定

※未就学児の入場はできません。公演中の託児を行います(1歳以上の未就学児・1人1,000円)。3/6(水)までに費用を持って市民会館へお申し込みください。

※駐車場には限りがあります。ご来場の際は公共交通機関をご利用ください。

◆お得なリピーター割引あります！

通常販売価格 5,800円 → **リピーター割引チケット 5,300円**

チケット購入時に下記の飯能市市民会館自主事業のいずれかのチケットの半券をご提示ください。

・イルカほのほのコンサート[9/8(土)開催]

・谷村新司コンサートツアー 2018「38年目の昴」[10/21(日)開催]

・DRUM TAO [RHYTHM of TRIBE ～時空旅行記～][11/8(木)開催]

※半券1枚につき2枚まで割引価格で購入いただけます。

※飯能市市民会館窓口販売のみでの適用となります。

ホールでグランドピアノを弾いてみませんか

市民会館の所有するスタインウェイ・アンド・サンズ社の「コンサートグランドピアノ D-274」をホールの舞台上で自由に弾いていただけます。



日時 12/6(木)、1/12(土)、1/23(水) ①9:00～9:55、②10:00～10:55、③11:00～11:55、④13:30～14:25、⑤14:30～15:25、⑥15:30～16:25 会場 市民会館小ホール 対象 中学生以上のピアノ演奏家・愛好家・学習者の方で、お一人で1時間程度の弾き込みができる方(中級者以上。未成年の方は保護者の同意が必要)

定員 各日6組(申込順) 費用 1区分(55分)当たり1人1,000円(追加1人につき500円。追加は3人まで可)

申し込み 所定の申込書(市民会館にあります。また、市ホームページからダウンロードできます)に必要事項を記入のうえ、費用を添えて11月6日(火)午前9時から市民会館へ。その他 事前のピアノの調律、調整は行いません。／反響板は設置しません。／演奏者の方以外のホールへの入場はできません(ただし、演奏者が中学生以下の場合は必ず保護者同伴のこと)。／有料のピアノ教室としての使用はできません。／初心者の練習としての使用はできません。／他の楽器や、歌唱等との練習としての使用はできません。／特殊な奏法、ピアノを傷める恐れのある奏法(極端に強い打鍵盤など)はお断りします。

博物館 TEL972-1414 FAX972-1431 ✉museum@city.hanno.lg.jp 【主催 地学団体研究会埼玉支部/共催 博物館】

第521回日曜地学ハイキング(特別展「吾野」協賛事業) 秋の子ノ権現を訪ねる ～ジュラ紀の海溝をのぞく～

飯能・吾野地域の山地をつくる代表的な岩石であるチャート、緑色岩、石灰岩、砂岩を観察します。

期日 11月18日(日) 集合 8:30 正丸駅 ※雨天中止。天候等による中止は、当日8:00以降に博物館へ。

コース 正丸駅→下久通→上久通→子ノ権現(昼食)→小床→西吾野駅 ※約9km 費用 200円(保険代・資料代)

持ち物 ハイキングに適した服装・靴、昼食、飲み物、雨具、筆記用具 申し込み 事前に申し込みの必要はありません。当日、集合場所にお集まりください。問い合わせ 川越女子高等学校(松岡) TEL 080-3709-8858

イベントカレンダー

※費用の記載がないイベントは無料。申し込みの記載がないイベントは参加自由です。

トーベ・ヤンソンあけぼの子ども森公園 TEL972-7711 FAX972-7220 ✉akebono@city.hanno.lg.jp 開園時間9:00~17:00		
イベント	日時	内容
ロバの音楽座公演 ～愉快的コンサート～	11/11(日) 14:00~14:50 (13:45開場)	古楽器や空想楽器を使用した、音と遊びの世界をお届けします。 定員 100人(申込順) 対象 3歳以上どなたでも 会場 子ども劇場 演奏 ロバの音楽座 申し込み 11/1(木)からトーベ・ヤンソンあけぼの子ども森公園へ。
おでかけ広場	11/15(木) 10:00~11:30	絵本の読み聞かせ、手遊び、紙芝居など ※子育て相談もできます。 会場 子ども劇場 (協力:どんぐりルーム)
むかしあそび	11/17(土) 10:00~16:00	こま、けん玉、福笑いなど昔から伝わるあそびを楽しもう!

児童センター(総合福祉センター内) 申し込み TEL973-0022(平日9:00~17:00受付) FAX973-8941 ✉jido-c@hannosyakyō.or.jp		
イベント	日時	内容
フォトねんね 0歳の寝相アート ～クリスマスリース～	11/8(木) 10:00~11:00	対象 市内在住の0歳の子供と保護者 持ち物 カメラまたはスマートフォンいずれか1点 ※直接会場へお越しください。9:30から11:00まで整理券を配布します。
スマイルフォト 1歳前後のお座りアート ～クリスマスリース～	11/15(木) 10:00~11:00	対象 市内在住の1歳前後の幼児と保護者 持ち物 カメラまたはスマートフォンいずれか1点 ※直接会場へお越しください。9:30から11:00まで整理券を配布します。
かめさんタイム	11/22(木) 10:30~11:30	マラカスを作ってあそぼう 対象 市内在住の幼児と保護者
遊びのたんけん隊	12/8(土) 13:30~15:30	「貼り絵 DE カレンダー」を作ろう 対象 市内在住の小学生 定員 20人 申し込み 11/5(月)から児童センターへ。
クリスマス フラワーアレンジメント教室	12/15(土) 13:30~15:00	親子でフラワーアレンジメント体験 対象 市内在住の小学生と保護者 費用 1組1,000円(当日集金) 定員 15組 申し込み 11/7(水)から児童センターへ。

美杉台児童館 申し込み TEL971-5500(平日9:00~17:00受付) FAX971-5501 ※連名での申し込み不可			
イベント	期日	時間	内容
子育てサロン メイプルルーム	期日・内容 11/8(木) 身長体重測定・体操、11/15(木) 手作りおもちゃで遊ぼう、11/22(木) フォトタイム	クリスマス	時間 10:00~11:30 対象 市内在住の乳幼児と保護者、プレママ
読み聞かせの会 あおりんご	11/14(水) ・28(水)	11:00~11:30	お話や手遊び、紙芝居など親子そろって楽しめます。 対象 市内在住の乳幼児と保護者
みんなであそぼう	11/14(水)	13:30~14:30	ストローを使ってフィンランドの伝統装飾品であるヒンメリをつくらう! 対象 市内在住の小学生 ※幼児は保護者同伴
聞く力を伸ばす おはなしグランマ	11/19(月)	16:00~16:15	世界中の童話を語りで伝えます。 対象 市内在住の小学生 ※幼児は保護者同伴
昔あそびタイム	11/19(月)	16:15~16:45	まりつきなど昔遊び 対象 市内在住の小学生 ※幼児は保護者同伴
おもちゃの病院	11/28(水)	10:00~15:00	対象 市内在住の18歳未満の方 費用 無料(部品交換は実費) 受付期間 11/1(木)から11/28(水) 12:00まで(1人2点まで。先着30点) ※人に害を与える危険性のある物など、お断りする場合があります。 当日の持ち込みも12:00まで可能ですが、事前の申し込みをおすすめします。
リトミック	12/12(水)	10:00~11:00	音楽を通してママと一緒に穏やかな時間を過ごしましょう。 対象 市内在住の1歳半から2歳半の幼児と保護者 定員 15組(申込順) 講師 佐野純子氏 申し込み 11/8(木)から電話で美杉台児童館へ。

NPO法人飯能市体育協会 申し込み TEL972-1300(火~土曜日9:00~17:00受付。祝日を除く)			
イベント	会場	日時	内容
小学生 ソフトテニス教室	市民体育館 メインアリーナ	1/12・19・26(土) 9:00~12:00 ※26は13:00まで	対象 市内在住の小学生 定員 20人 費用 500円(保険代等。当日集金) ※運動のできる服装(ラケットの貸出あり) 申し込み 11/30(金)までに体育協会へ。

イベントカレンダー

※費用の記載がないイベントは無料。申し込みの記載がないイベントは参加自由です。

市民体育館 申し込み TEL972-6506(9:00~21:00受付)		
イベント	日時	内容
トレーニング講習会	11/17(土) 10:00~12:00 11/29(木) 19:00~21:00	トレーニング室の利用と器具の使用方法についての説明 対象 15歳以上の方(中学生を除く) 定員 各20人(申込順) 費用 市内在住・在勤・在学の方、入間・狭山・所沢市在住の方200円 それ以外の方400円 持ち物 室内用運動靴、運動のできる服装、タオル 申し込み 11/2(金) 9:00から市民体育館へ。

スポーツ課 申し込み TEL972-6028 FAX971-2393 ✉taiiku@city.hanno.lg.jp		
イベント	日時	内容
ラケットテニス体験会	12/15(土) 9:00~12:00	会場 南高麗小学校体育館 対象 中学生以上 定員 20人(申込順) 費用 100円(保険代等。当日集金) 持ち物 運動のできる服装、体育館で使用する靴、飲み物、ジュニア用硬式テニスラケット(長さ55cm以内) ※ラケットは貸出します。 申し込み 11月1日(木)から12月10日(月)までにスポーツ課へ。
第52回飯能市少年サッカー大会	平成31年 1/12(土)・13(日)、 14日(月・祝)	1日目/5・6年生の部予選リーグ 2日目/4年生以下の部予選リーグ 3日目/決勝トーナメント 会場 美杉台公園多目的グラウンド 部門 小学5・6年生の部、小学4年生以下の部 方式 8人制サッカー ※登録人数は、8人以上とする。 費用 1チーム4000円 申し込み 11/30(金)までにスポーツ課へ。 ※予備日 1/19日(土)、20日(日) ※代表者会議 12/8(土)19:00~ 市役所本庁舎別館2階会議室

飯能中央公民館 申し込み TEL972-3678 FAX972-9801 ✉chuo-center@city.hanno.lg.jp			
イベント	期日	時間	内容
料理名人への道	11/17(土)	10:00~13:00	対象 小学生 定員 20人(申込順) 講師 飯能北地区食生活改善推進協議会 費用 1人350円(材料代、保険代) 持ち物 エプロン、タオル、タッパー、三角巾 申し込み 11/14(水)までに、飯能中央公民館へ。
ロビーコンサート	①11/18(日) ②12/1(土) ③12/8(土) ④12/24(月・祝)	13:30開演 14:00開演	①Figaro:語りとピアノ演奏 ②ギターアンサンブルHANNO:クラシックギターコンサート ③二胡愛好会:中国の伝統的な楽器によるコンサート ④ベル・エポック:フルート、ピアノ、ギター、歌などのアンサンブル演奏 ※開場は開演の30分前です。直接会場へお越しください。
親子スキンシップタイム	12/13(木) 12/21(金) 1/11(金)	10:00~12:00	クリスマスと正月にちなんだ遊びをします。リズムあそび、工作、楽しいお話などメニューが盛りだくさん! 対象 2~3歳児の親子 定員 10組(申込順) 費用 1組500円(材料代、保険代) 申し込み 11/5(月)~12/7(金)に、飯能中央公民館へ。

飯能市社会福祉協議会 申し込み TEL973-0022(9:00~17:00受付) FAX973-8941 ✉sogofukusi-c@hannosyakyo.or.jp	
イベント	内容
総合福祉センター発表会2018	総合福祉センターで活動しているグループの皆さんが、日頃の成果を発表します。 日時 11/19(月) 10:00~12:00 会場 総合福祉センター3階大会議室 出演予定団体 琴寿会、萩の会、アロハフラ、新婦人オカリナ、コカリナサークルせせらぎ、ピヨピヨサークル、ラニカイウクレレクラブ
傾聴ボランティア養成講座	期日 11/17・24、1/26、2/2の土曜日 時間 10:00~16:00 会場 総合福祉センター 対象 市内在住・在勤・在学の方 内容 カウンセリングにも使われる「傾聴」の知識・技術を学びます。講師 NPO法人埼玉カウンセリングセンター 費用 1,000円 申し込み 11/15(木)までに社会福祉協議会(電話可)へ。
書道講座	冠婚葬祭の宛名書きなど、生活に役立つ実用の書道を学んでみませんか? 期日 12/6・20、1/17・31の木曜日(全4回) 時間 10:00~12:00 会場 総合福祉センター 対象 市内在住の60歳以上の方 定員 15人(申込順) 申し込み 11/1(木)~11/22(木)までに社会福祉協議会(電話可)へ。
話したくなる会議の進め方勉強会	会議の活性化の方法や対話を促進する場づくりの方法を、体験を通して楽しみながらお伝えします! 日時 12/14(金) 9:30~16:30 会場 総合福祉センター 対象 地域活動に取り組まれている方、これから取り組みたい方(例:地域福祉推進組織、自治会、ボランティア等) 定員 30人(申込順) 申し込み 11/1(木)~12/7(金)までに社会福祉協議会(tiikifukusi@hannosyakyo.or.jp、電話可)へ。

名栗げんきプラザ 申し込み TEL979-1011 FAX979-1013 ✉naguri@tokyu-com.co.jp		
イベント	期日	内容
プラネタリウムコンサート	11/25(日)	プラネタリウム映像と音楽演奏がコラボレーションしたコンサートです。 定員 150人 費用 1人500円 申し込み 名栗げんきプラザへ(先着順)。
真夜中の星空観察	12/8(土)~9(日)	空気が澄んで満天の星空が広がる冬の名栗で星空観察をしましょう。 対象 18歳以上の方 定員 30人 費用 1人3,000円 申し込み 11/15(木) 17:00までに名栗げんきプラザへ(申し込み多数の場合は抽選)。
小学生キャンプ 冬の森で大冒険	12/22(土)~ 24(月・祝)	冬になった名栗の森をキャンプの仲間と一緒に冒険します。 対象 小学1~6年生 定員 40人 費用 1人10,000円 申し込み 11/22(木) 17:00までに名栗げんきプラザへ(申し込み多数の場合は抽選)。

イベントカレンダー

※費用の記載がないイベントは無料。申し込みの記載がないイベントは参加自由です。

美杉台公民館 申し込み TEL971-5151 FAX971-5152 ✉misugi-center@city.hanno.lg.jp		
イベント	期 日	内 容
自然観察講座 みちくさウォーキング ～自然と歴史の中を歩く～	12/1(土) 10:00～14:00	集合 能仁寺山門(10:00) コース 能仁寺→東谷津トラスト地→天覧山山頂→天覧入り→谷津田(昼食)→博物館 ※約4km 定員 15人(申込順) 講師 原田恵子氏(森林インストラクター) 費用 400円(能仁寺庭園見学科、保険代等) 持ち物 飲み物、弁当、帽子、雨具、歩きやすい服装・靴 申し込み 11/9(金)から美杉台公民館へ。※雨天の場合は2日(日)

図書館 申し込み TEL972-2114 FAX972-2118 火～金曜日9:30～19:00 土・日曜日・祝日9:30～18:00
図書館名栗分室 TEL979-1520 火～日曜日9:00～17:00 **こども図書館** TEL974-2414 火～日曜日・祝日9:00～17:00
 ✉tosyokan@city.hanno.lg.jp URL:http://www.hanno-lib.jp

会場	イベント	期 日	時 間	内 容
図書館	おはなし会	11/7(水)・17(土)	11:00～11:30	0才から小さいお子さん向けの絵本のよみきかせ、紙芝居、手遊びなど
	図書館映画会	11/24(土)	13:30～15:40 (13:00開場)	「レベッカ」(監督:アルフレッド・ヒッチコック 出演:ローレンス・オリヴィエ 他) 定員 100人
	情報活用講座(初級)	12/1(土)	14:00～15:30 (13:30開場)	タブレット端末の使い方、インターネットで情報を探すコツを学びます。講師 駿河台大学メディアセンター職員、学生スタッフ 定員 15人 申し込み 11/10(土)から図書館へ。
名栗	おはなしのじかん	11/4(日)・11/21(水) ・12/5(水)	14:30～15:00	紙芝居や絵本を読んだり、手遊びをしたりします。
こども図書館	おはなしのじかん	毎週(火)～(金)	15:00～15:30	紙芝居や絵本を読みます。
	ケロケロ・クラブ	11/3(土)	14:00～14:45	おすすめの本の紹介、パネルシアター、大型絵本など
	ちびくまちゃんタイム	11/21(水)	10:00～10:20	紙芝居や絵本を読んだり、わらべうたなどをします。 対象 0歳～1歳くらいの子ども
	こぐまちゃんタイム		10:30～11:00	紙芝居や絵本を読んだり、手遊びなどをします。 対象 2歳～3歳くらいの子ども
	おはなし会	11/17(土)	14:00～14:45	日本や世界の昔話を語ります。
	昔話で世界を巡る 大人のためのおはなし会	11/28(水)	10:30～12:00	大人の方を対象にした、昔話を聴いて楽しむ会です。 語り手 お話の会 なんじゃもんじゃ

 **移動図書館「みどり号」巡回予定(12月)** TEL972-2114 FAX972-2118 ※荒天で巡回中止の場合があります。図書館・こども図書館から離れた地域へ、約2,500冊の図書を巡回しています。図書の貸出・返却、利用者登録や本のリクエストもできます。また、図書館・こども図書館で借りた図書も返却できます。

期日	駐車場所	時間	期日	駐車場所	時間
5(水) 19(水)	精明小学校	10:20～11:00	12(水) 26(水)	名栗小学校	10:10～10:50
	東吾野小学校	13:00～13:40		原市場地区行政センター	11:20～12:00
	東吾野地区行政センター	14:00～14:40		原市場小学校	13:00～13:40
	法光寺	15:00～15:40		金錫寺	14:00～14:30
6(木) 20(木)	飯能第二小学校	13:20～14:00	13(木) 27(木)	芦荻場駐車場(シルバーハウス)	15:10～15:50
	中藤中郷自治会館	14:20～14:50		南高麗小学校	13:00～13:40
	永田台自治会館	15:20～15:50		落合駐車場(ぬくもり福祉たんぼぼ)	14:00～14:30
7(金) 21(金)	西川小学校	10:10～10:50	14(金) 28(金)	美杉台地区行政センター	14:40～15:10
	北川(スクールバス間野バス停前)	11:10～11:50		岩淵団地集会所	15:20～15:50
	吾野地区行政センター	13:10～14:10		加治東小学校	10:20～11:00
	旧南川小学校校庭	14:30～15:10		双柳小学校	13:20～14:00
				双柳地区行政センター	14:10～14:40

12月 主な施設の 休館・休業日	市民会館 毎週月曜日(24日を除く)、25日(火)、29日(土)～31日(月)	市民体育館 毎週月曜日(24日を除く)、25日(火)、29日(土)～31日(月)
	市民活動センター 29日(土)～31日(月)	博物館 毎週月曜日(24日を除く)、25日(火)、28日(金)～31日(月)
	トーベ・ヤンソンあけぼの子ども森公園 毎週月曜日(24日を除く)、25日(火)、28日(金)～31日(月)	総合福祉センター 23日(日)、24日(月)、29日(土)～31日(月)
	観光案内所(国道299号) 毎週月曜日(24日を除く)、25日(火)、28日(金)～31日(月)	南高麗・原市場福祉センター 毎週月曜日、23日(日)、28日(金)～31日(月)
	観光案内所(飯能駅) 28日(金)～31日(月)	図書館・こども図書館 毎週月曜日(24日を除く)、28日(金)～31日(月)
	さわらびの湯 5日(水)	図書館名栗分室・富士見分室 毎週月曜日、23日(日)、28日(金)～31日(月)

飯能市エコツーリズム
秋冬のエコツアー 一覧

観光・エコツーリズム推進課 ☒eco2@city.hanno.lg.jp
TEL973-2111(平日8:30~17:15) FAX974-6737

開催日時	ツアー名	申込先
11月10日(土) 10:30~15:00	名栗ものづくり教室・災害時に役立つエコストーブづくり	里山こらほ ☒eco@satoyama-co-lab.com
11月14日(水) 9:50~14:15	ようこそ虎秀の里へ!!山里のお祭りと暮らしを訪ねる旅 ~年一回の御開帳行事と手打ちうどんづくり~	虎秀やまめクラブ TEL090-5560-1866 ☒mikato@topaz.ocn.ne.jp
11月17日(土) 12月1日(土) 9:00~16:30	飯能市立博物館共催 「吾野~未来へつなく地域の記録~」吾野散策	休暇村奥武蔵 TEL978-2888 FAX978-2880
11月18日(日) 9:00~15:00	秋のお散歩マーケット	問い合わせ 観光・エコツーリズム推進課 ※事前申し込みは不要です。
11月18日(日) 10:30~15:00	名栗でビワの葉染め体験 at 古民家ひらぬま	古民家ひらぬま TEL・FAX979-0028 ☒if8m-hrnm@asahi-net.or.jp
11月23日(金・祝) 9:45~13:25	コース整備ガイドがご案内!紅葉の山里プチトレッキング ~地域のお祭りを訪ねて~	中藤秋の青空市実行委員会 TEL090-9016-1044 ☒sano1876@hanno.jp
11月25日(日) 9:00~13:00	縄文時代から大人気! くらしを支えた岩沢湧水の里を巡る旅	エコツーリズム市民ガイドの会 TEL080-5543-4640 ☒shin.okanobori@gmail.com
12月2日(日) 8:30~14:00	縁起を担ぐ旅!飯能で年越し”ぶんか”再発見 ~しめ縄づくりと年越しそばづくり~	NPO法人エコライフ飯能 TEL090-2637-1036 ☒kt2161@hanno.jp
12月2日(日)・16日(日) 10:00~15:20	大仁田山プチ登山&山里スローライフを体感する癒しの里旅	里山こらほ ☒eco@satoyama-co-lab.com
12月9日(日)・15日(土) 10:30~15:00	旬を味わう里旅 上名栗でユズづくしの休日	里山こらほ ☒eco@satoyama-co-lab.com

ツアーの詳細については、「飯能エコツアー」で検索または、市内公共施設に配置されているエコツアーチラシをご覧ください。
エコツアーに関してのご要望・ご相談は、観光・エコツーリズム推進課まで。

埼玉県西部地域まちづくり協議会・西武鉄道合同企画“ウォーク”
~紅葉の狭山丘陵から三ヶ島の里をのんびり散策!~

期日 11月29日(木) 受付・出発 9:00~10:30西武球場駅前 ※雨天決行、荒天中止
コース 西武球場前駅→狭山湖畔→茶畑→国指定文化財小野家住宅→不老川→武蔵藤沢駅
※受付後、順次スタート。ゴールした方から解散。(約10km、2.5時間)
費用 無料 問い合わせ 観光・エコツーリズム推進課 TEL973-2111



吾野宿の歴史ロマンを訪ねるまち歩き

身近にある歴史を感じる「まち歩き」に参加しませんか
秩父道の宿場だった吾野宿は、秩父絹や西川材の取引などで賑わいました。当日は、景観重要建造物に指定された建物をはじめ、往時の雰囲気が残るまち並みや、高麗川の清流沿いを歩きます。
日時 11月23日(金・祝) 9:30~12:00
集合 吾野駅改札前 ※公共交通機関をご利用ください。
定員 30人(申込順)
費用 無料
申し込み 11月12日(月)までに、埼玉県田園都市づくり課へ。(往復はがき、メールで)
※件名を「吾野宿」とし、参加者の氏名・性別・年齢・住所・電話番号を明記してください。
〒330-9301 埼玉県田園都市づくり課 宛
☒a5540-01@pref.saitama.lg.jp
問い合わせ 埼玉県田園都市づくり課 TEL048-830-5367
建築課 TEL973-2170

“錦秋の能仁寺を撮ろう”
初心者写真教室開講 参加者募集!

古刹、能仁寺で真っ赤に色づいたモミジを
激写してみませんか!
日時 11月24日(土)
・10:30~12:00…市民活動センターで基礎講習
・13:30~15:00…能仁寺で撮影実習(現地集合)
11月25日(日)
・10:30~12:00…市民活動センターで作品講評
※写真は11月27日(火)~12月11日(火)に市民活動センターで展示します(搬出日は12月12日・13日)
定員 10人(申込順) ※初心者で両日参加できる方
費用 100円(保険代。申込み時にお支払いください。)
持ち物 デジタルカメラ(一眼レフまたはミラーレス一眼)、メモリーカード(初期化済)、筆記用具
申し込み 11月2日(金)~22日(木)に、市民活動センターへ(10:00~18:00受付)。
問い合わせ 市民活動センター TEL978-7551

11月12日～25日は「女性に対する暴力をなくす運動」期間です。

暴力は、その対象の性別や加害者、被害者の間柄を問わず、決して許されるものではありません。特に、配偶者等からの暴力、性犯罪、ストーカー行為、売買春、人身取引、セクシャル・ハラスメント等の女性に対する暴力は、女性の人権を著しく侵害するものです。そこで、あらゆる暴力のない社会にするため、今年も内閣府を中心に全国で「女性に対する暴力をなくす運動」を実施します。飯能市でも、今年初めての試みとして、「割岩橋 パープルライトアップ」を行います。この運動をきっかけに、世の中からあらゆる暴力を根絶し、お互いを尊重することの大切さについて、一緒に考えてみませんか。

パープルリボンキャンペーン



今年も県主催「パープルリボンキャンペーン」に飯能市も参加します。パープルリボン(紫色のリボン)は、DVをはじめとする女性に対する暴力をなくそうという国際的なシンボルです。埼玉県男女共同参画推進センター作成のタペストリーが、県内市町村をリレー形式で回ります。リボンをタペストリーのポケットに入れていただくことでDV防止の意志表示となりますので、ぜひ活動にご参加ください。

実施期間 11月2日(金)から11月6日(火)まで
実施場所 飯能市役所本庁舎1階ロビー
参加方法 その場でパープルリボンを作り、タペストリーに入れてください。市役所に御用の際などにお気軽にお立ち寄りください。

割岩橋 パープルライトアップ



下記の期間、飯能河原 割岩橋のライトアップを「パープル」色で点灯します。パープルライトアップには、女性に対する暴力の根絶と、「ひとりで悩まず相談してください」というメッセージが込められており、東京タワーやスカイツリーなど日本全国の様々な施設でもパープルライトアップを実施し、この運動を周知しています。ぜひ、割岩橋のパープルライトアップを見に来てください。

実施期間 11月19日(月)から11月25日(日)まで
実施時間 日没から午後10時まで
実施場所 飯能河原 割岩橋



DVに関する相談窓口のご案内

配偶者等からの暴力に悩んでいる方、「ひとりで悩まず、相談してください。」

【飯能市配偶者暴力相談支援センター】

<専用電話> 042-978-5085 午前8:30～午後5:15 毎週月～金曜日(祝日・年末年始は除く)

【飯能警察署 生活安全課】

<代表電話> 042-972-0110 24時間受付(緊急時は110番へ)

男女共同参画 パネルディスカッション!! (“みん活ウインターフェスタ”にて開催!)

「なぜ、今、男女共同参画が必要な? ~女の本音・男の本音~」

「男だから・女だから」などの性別役割分担意識に捉われず、一人ひとりが自分らしく生きることができる男女共同参画社会。政府をあげて取り組んでいるその必要性をテーマに、パネリストがそれぞれの立場で討論します。



「“女性活躍”というけど、家事育児はやっぱり私たち女性がほとんどやっているわ…。」
「“できるかぎり育児にも協力するよ”って、あなたの子どものよ?」
「私も正社員で働きたい…。でも子育ても…。」



「残業して長時間働いているのに、帰ってからも家事をするなんて…しんどいよ。」
「男は女を養うプライドがある!」
「私も子育てに参加したいけど、子どもの病気を理由に毎回休みをとっていたら、男は昇進できないな。」

開催日時 12月8日(土) 14時から16時まで(開場13時半)
開催場所 飯能市市民活動センター多目的ホール(丸広百貨店飯能店7階)
進行 小平陽一さん(飯能市男女共同参画審議会会長)
パネリスト マージラム知恵さん/浅見友章さん/長谷川しのぶさん/西澤徳泰さん
参加方法 当日、直接会場へお越しください。(事前申込不要)

No.19
Flower shop セーラ (H28OPEN)



六道交差点近くのかわいいお花屋さんを紹介します！花束やアレンジメント、雑貨まで幅広く取り扱っています。皆様笑顔になれるような、素敵なお花を届けてくれます！

店舗情報 飯能市大字双柳693-3

TEL978-8741

営業時間 9:00~19:00

定休日 無し



No.20
上田珈琲豆焙煎堂 (H28OPEN)



蕎麦の住宅地にある珈琲屋さんをご存じですか？各国から取り揃えた珈琲豆を、注文後にその場で焙煎してくれます。煎りたての珈琲の香りと味は格別です！カフェスペースもあります。

店舗情報 飯能市蕎麦1-4-25

TEL050-5319-2293

営業時間 10:00~18:00

定休日 不定休(詳しくはHP参照)



清流保全啓発ポスターの入賞作品を紹介します

河川美化、清流保全などをテーマにしたポスターについて、市内小・中学生から392点もの応募をいただきました。

問い合わせ 環境緑水課 TEL973-2125

■金賞作品



荻原未宇さん(加治東小1年)



菊池逢人さん(富士見小3年)



雙木愛さん(加治東小6年)



町田なつ美さん(名栗中3年)

■入賞者(敬称略)

- ・銀賞 宇野友梨(加治東小1年) 井村友津(加治小2年) 齋藤桜咲(美杉台小3年) 嶋岡鼓太郎(原市場小4年)
宮澤英心(美杉台小5年) 青木心美(精明小6年) 鹿戸まりも(原市場中1年)
- ・銅賞 久松胡桃(南高麗小1年) 草野光(富士見小1年) 長嶋悠宰(飯能第一小2年) 渡邊圭佑(富士見小2年)
岸田和磨(加治小3年) 小林育美(吾野小3年) 渡邊セイラ(飯能第一小4年) 平沼恵介(飯能第一小4年)
濱中菜(飯能第二小5年) 長谷川啓太(美杉台小5年) 川村啓介(富士見小6年) 須田太陽(美杉台小6年)
馬場雅之(原市場中1年) 森瑞稀(原市場中2年)

【入賞作品を展示します】

- ・名栗地区行政センター 11月6日(火)まで 8:30~17:15 (6日は15:00まで)
※土曜日・日曜日・祝日は図書館名栗分室開館日のみ。9:00~17:00
- ・市民活動センター 11月8日(木)~29日(木) 10:00~19:00(29日は15:00まで)



身近な自然 再発見! ⑩

ツルウメモドキ 春に目立たない地味な花が咲き、葉が落ちてから黄色の果皮と朱色の仮種皮が顔を出し冬の野山を彩ります。つる性の木なので他の樹木に巻き付き、我が物顔で伸びていきます。巻き付かれた樹木は「災難」の一言です。野鳥のメジロやヒヨドリ、冬鳥のルリビタキなどもこの実を食べにやって来ます。

(撮影場所:宮沢)



広報はんのう11月1日号 No.1510 発行日/毎月1日 編集・発行/飯能市情報戦略課

飯能市の人口 平成30年10月1日現在 ()内は前月比

- 総人口 79,779人 (-46)
- 男 39,894人 (-25)
- 世帯数 34,801世帯(-4)
- 女 39,885人(-21)

今月の
納税

国民健康保険税
納付は便利な口座振替で!

6期

納期限
11月30日



第17回 はんのう生活祭 & 西川材フェア

飯能の美味しいもの・
特産品が集結

飯能の農産物や、飯能で生まれた素敵な雑貨が集まります。
横浜のブタまんや、市内のカフェが新たに出店します。
ダンボール電車やふわふわ遊具、キッズコーナーが充実しています。

問い合わせ

はんのう生活祭

はんのう生活祭運営委員会事務局
農業振興課 973-2122

西川材フェア

西川材フェア事務局
飯能商工会議所 974-3111

西川材物語ツアー

西川材フェアの一環として「西川材物語ツアー」を実施します。

普段見ることのできない、西川材の美林や、西川材が集まる原木市場をガイドの案内で巡り、西川材について学びます。また、西川材を使用したお店でランチや西川材のオリジナル雑貨の買い物を楽しめます。

日時 11月11日(日) 9:00~12:30

集合 東吾野駅

定員 20人

費用 2,000円(昼食、保険代等込)

申し込み 11月8日(木)までに

森林づくり推進課(978-5061)へ。

11/11日

時間/9:30~14:30

会場/飯能市役所駐車場



はんのう生活祭
ホームページ

