

新型コロナウイルス感染症の
 感染拡大を防ぐために
 私たちに今できること



手洗い



換気



咳エチケット



外出控え



密集回避

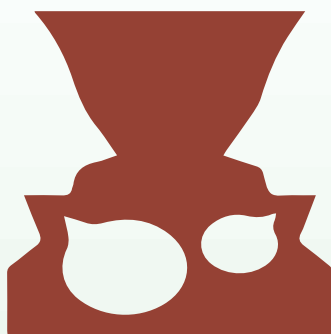

密接回避



密室回避

■納税は納期限内に	5
■令和2年度予算のあらまし	6
■市民清掃デーにご協力ください	9

■6月の相談	14
■予防接種のお知らせ	17
■市の有形文化財に指定	24

新型コロナウイルス感染症に関する飯能市からのお知らせ

飯能市民のみなさまへ

4月7日、国において、埼玉県を含む7都府県に対して、「新型インフルエンザ等対策特別措置法」に基づく「緊急事態宣言」が発出されました。

これを受けて、大野元裕埼玉県知事から県全域に対して、「緊急事態措置」が示されました。

市民のみなさまにおかれましては、これまでも本市から不要不急の外出の自粛をお願いし、ご協力をいただいていたところですが、国からの「緊急事態宣言」、県からの「緊急事態措置」を受けて、改めて、不要不急の外出の自粛、手洗いや咳エチケットの徹底と、感染リスクの高くなる3つの条件(換気の悪い密閉空間、多くの人の密集、近距離での会話)が重なる場所・状況を避け、クラスター(小規模な患者の集団)の発生リスクの低減に努めていただきますようお願いいたします。

また、新型コロナウイルス感染症に罹患された方やその家族、入院している医療機関等に対しての誹謗中傷は、決してあってはならないことです。人権侵害につながることをないよう、国や県、市が提供している正しい情報に基づいた冷静な行動をお願いいたします。

本市といたしましては、市民のみなさまの命と健康を守ることを最優先に、国や県と連携した感染拡大を防ぐ対策に努めてまいります。

一人ひとりの行動が感染の拡大を防ぐことに繋がります。引き続き市民のみなさまのご理解とご協力をお願いいたします。

飯能市長 大久保 勝

埼玉県の緊急事態措置に対する飯能市の基本方針

市民の命と健康を守ることを最優先にした、感染拡大防止対策に取り組むとともに、市民生活を守るために必要な対策を実施します。

取組事項

- 1 市民の不要不急の外出自粛
- 2 市主催イベント等の中止・延期
- 3 市内公立幼稚園、小・中学校の休業
- 4 市民生活を守るために必要な対策

飯能市の相談窓口

相談内容	問い合わせ・相談窓口
全般的な相談	危機管理室 内線611、612、623、624
生活に関する相談 (仕事・お金)	地域・生活福祉課 TEL 978-5602
健康に関する相談 ※感染が疑われる場合は県民サポートセンターを案内します。	健康づくり支援課 TEL 974-3488

税・保険料・上下水道料金などに関する相談

税の納付	収税課	内線131~137
後期高齢者医療保険料	保険年金課	内線144、145
国民年金保険料	保険年金課	内線118、149
介護保険料	介護福祉課	内線186
保育所保育料	保育課	TEL 973-2119
上下水道料金	水道業務課	内線215、216
	下水道課	内線202、203

問い合わせ 危機管理室 内線622

国・県等の相談窓口 市民の方

■一般的な相談のほか、感染が疑われる場合

専門外来につなぐ帰国者・接触者相談センターを紹介するなど、新型コロナウイルス感染症に関する相談に一元的に対応しています。

【埼玉県新型コロナウイルス感染症県民サポートセンター】
TEL 0570-783-770(24時間)

【狭山保健所】 TEL 04-2954-6212(平日8:30~17:15)

※聴覚に障害があるなど、電話での相談が難しい方はファックスが利用できます。なお、回答までに時間がかかる場合があります。

【埼玉県保健医療部保健医療政策課】 FAX 048-830-4808
【狭山保健所】 FAX 04-2954-7535

■一般的な問い合わせなど

【厚生労働省】 9:00~21:00(土日、祝日も可)

9:00~21:00(土日、祝日含む)

TEL 0120-565653(フリーダイヤル)

※聴覚に障害のある方、電話での相談が難しい方】

FAX 03-3595-2756 メールcorona-2020@mhlw.go.jp

■休業・雇用調整助成金、解雇・退職、特別休暇制度等の相談

【埼玉労働局 特別労働相談窓口】

受付時間9:00~17:00(平日のみ)

TEL 048-600-6262

■緊急小口資金等の特例貸付(生活福祉資金貸付制度)

【飯能市社会福祉協議会】 TEL 973-0022 FAX 973-8941

■生活支援臨時給付金(仮称)の問い合わせ

【総務省コールセンター】 9:00~18:30(土日・祝日を除く)

TEL 03-5638-5855

事業者の方

■中小企業向け融資の相談(経営安定資金・経営あんしん資金・緊急借換資金)

【埼玉県産業労働部金融課】 TEL 048-830-3801

【飯能商工会議所】 TEL 042-974-3111(経営相談)

■セーフティネット保証制度の相談

【中小企業庁 中小企業金融相談窓口】

TEL 03-3501-1544



各地区行政センターでマイナンバーカードの申請を受け付けます(予約制)

マイナンバーカードの申請用の顔写真を無料で撮影し、申請手続きを行います。持ち物、申請方法の詳細は、広報はんのう4月1日号または飯能市ホームページをご覧ください。

予約申し込み 電話で希望する会場へ

5月開催分…受付中

6月開催分…5月19日(火)から受付

※受付時間9:00~17:00(土・日・祝日を除く)

※予約状況により希望する日程で予約できない場合があります。

会場・申請受付日※申請受付時間10:00~15:00(12:00~13:00を除く)

会場/申し込み先	申請受付日	
	5月	6月
飯能中央 (972-3678)	27日(水)	15日(月)
第二区 (972-6784)		29日(月)
富士見 (972-3314)	25日(月)	24日(水)
精明 (972-2314)		10日(水)
双柳 (972-9900)	20日(水)	5日(金)
加治 (972-2313)	11日(月)	12日(金)
加治東 (974-4546)	29日(金)	
美杉台 (971-5151)		22日(月)
南高麗 (972-2805)		19日(金)
吾野 (978-1211)		8日(月)
東吾野 (978-1212)		17日(水)
原市場 (977-1232)	22日(金)	26日(金)
名栗 (979-1121)		1日(月)

問い合わせ 市民課 内線101

お知らせ

新型コロナウイルス感染症予防のため窓口の混雑緩和にご協力をお願いします

市民課の窓口は、年間を通して連休明けや月曜日は大変混雑します。可能な限り次の手続き方法の利用をお願いします。

1. 証明書等コンビニ交付サービスが利用できます
マイナンバーカードをお持ちの方は各種証明書をコンビニエンスストアに設置されているマルチコピー機で取得できます。
※取得できる証明書…住民票の写し、印鑑登録証明書、戸籍の全部(個人)事項証明書等
2. 証明書は郵送でも請求することができます
住民票の写しや戸籍謄抄本(戸籍全部(個人)事項証明書)等の証明書は郵送請求で取得することができます。
3. 転出届は郵送でも届け出できます
郵送用の転出届の用紙に必要な事項(転出届と同様の内容)を記入し、返信用封筒に84円の切手を貼付したものを同封して郵送してください。
※1. 2. 3について詳しくは飯能市ホームページをご覧ください。

問い合わせ 市民課 内線101

お知らせ

証明書等コンビニ交付サービスの一時利用停止のお知らせ

メンテナンス作業のため、全国的に証明書等コンビニ交付サービスは利用できません。

利用停止日時 5月2日(土)~6日(水)の終日

※証明書等コンビニ交付サービスとは、マイナンバーカードを使い、全国のコンビニエンスストア等で住民票の写し等の証明書が取得できるサービスです。詳細は飯能市ホームページをご覧ください。

問い合わせ 情報戦略課 内線353

マイナンバーカードの3つのギモンに マイナンばあちゃんが答えします!

1 うら面のマイナンバーを他人に見られたらどうなるの?

見られても他人は悪用できない仕組みなのじゃ!

2 マイナンバーで預貯金額や医療などのあらゆる情報を国から監視されるの?

監視はしていないしできないのじゃ!

3 マイナンバーカードを落としたり失くしたりしたらどうしよう…

安心せい、まずは電話じゃ!

ポイント1

他人があなたのマイナンバーを使って手続することはできません!

マイナンバーを使う手続では顔写真付の身分証明書での本人確認が行われます。

マイナンバーを知られても、あなたの個人情報を調べることはできません!

- マイナンバーの利用範囲や、収集・保管などは法令で厳しく制限されています。
- 個人情報を一元管理する仕組みではないため、情報が芋づる式で漏れることはありません。(ポイント2参照)

マイナンバーを悪用した場合には厳しい罰則があります!

例えば…
マイナンバーを扱うことができる人が、自分または誰かの不正な利益のためにマイナンバーを提供した場合は、3年以下の懲役か150万円以下の罰金、もしくは両方が科されます。

※罰則は他にもあります。

ポイント2

マイナンバー制度はあなたの情報を1か所に集めて管理する仕組みではありません!

手続を受付ける行政職員だけが、その手続に必要な情報に限りアクセスすることができます。

不正なアクセスが行われないように、第三者機関の「個人情報保護委員会」が監視・監督しています。

ポイント3

24時間365日体制にてマイナンバーカードの一時利用停止を受付!

0120-95-0178

通話料無料!
外国語にも対応!(英・中・韓・スペイン・ポルトガル)

カードのICチップには、税や年金などのプライバシー性の高い情報は入っていません!

健康保険証として使えるようになっても(2021年3月(予定)スタート)、健診結果や薬剤情報がICチップに入ることはないんだね。

カード利用には暗証番号等の認証が必要です!

- 暗証番号を一定回数間違えるとカードがロック
- 不正に情報を読み出そうとするとICチップが壊れる

他人が悪用できないようになってるんだね!

身体障害者等に対する軽自動車税種別割の減免

身体障害者手帳、戦傷病者手帳、療育手帳、精神障害者保健福祉手帳を所持している方で下記の対象に該当する場合、軽自動車税種別割が減免されます。また、これらの手帳を所持している方と生計を同一にする方が所有している車で、手帳を所持する方のために運転する場合も減免の対象になります。

※手帳を所持している方1人につき1台が減免の対象になります。普通自動車と重複の減免はできません。

対象

(1)【身体障害者手帳(身体障害者福祉法の規定によるもの)を所持している方】

障害の区分	障害の級別等	障害の区分	障害の級別等
視覚障害	1級～3級、4級の1	体幹不自由	1級～3級、5級
聴覚障害	2級・3級	乳幼児期以前の非進行性脳病変による運動機能障害	上肢機能 1級・2級
平衡機能障害	3級		移動機能 1級～6級
音声機能障害	3級(喉頭摘出による音声機能障害がある場合に限る)	心臓機能障害、じん臓機能障害、呼吸器機能障害、ぼうこうまたは直腸の機能障害、小腸の機能障害	1級・3級
上肢不自由	1級・2級	ヒト免疫不全ウイルスによる免疫機能障害	1級～3級
下肢不自由	1級～6級	肝臓機能障害	1級～3級

(2)【療育手帳(厚生労働大臣が定めるところにより交付されたもの)を所持している方】

→障害の程度の記載欄に「㊤」または「A」と表示されている方

(3)【精神障害者保健福祉手帳(精神保健及び精神障害者福祉に関する法律の規定によるもの)を所持している方】

→「1級」判定の表示があり、かつ精神通院医療を受けている方

(4)【戦傷病者手帳(戦傷病者特別援護法の規定によるもの)を所持している方】

→市民税課へ問い合わせてください。

申し込み 6月1日(月)までに市民税課へ ※必ず軽自動車税種別割を納付する前に申請してください。

必要書類等 軽自動車税種別割減免申請書(市民税課窓口および飯能市ホームページで配布)、軽自動車税種別割納税通知書(納付前のもの)、印鑑(納税義務者のもの)、障害者手帳等(継続申請はコピー可、新規申請は原本)、運転免許証(運転者のもの・コピー可)、車検証(コピー可)、マイナンバー(個人番号)が分かるもの(コピー可)

問い合わせ 市民税課(減免申請に関すること)

TEL 973-2115 FAX 986-5084 ☒siminzei@city.hanno.lg.jp

障害者福祉課(障害者手帳等(戦傷病者手帳を除く)に関すること)

TEL 986-5072 FAX 986-5074 ☒syoufuku@city.hanno.lg.jp

お知らせ

飯能市森林文化都市基金緑化支援事業

森林文化都市としてのまちづくりを推進するため、森づくりおよび緑化事業に必要な物品の購入費を補助します。

募集期間 5月1日(金)～29日(金)

対象 自治会、PTA等の団体 ※個人での応募はできません。

対象事業 令和2年度内に完了する次の事業

- ・飯能市内の森林の植林・枝打ち・間伐等の森林整備
- ・飯能市内の道路、公園等の花木の植栽および維持管理

補助内容 事業に要する次の物品等の購入費への補助

- ①種子、苗木、肥料などの資材
- ②草刈機、チェーンソーなどの機械
- ③鋸、鎌、ヘルメットなどの物品

※5万円を限度とし、事務用品等の消耗品や燃料費、設備等は補助対象外です。
※応募は1年度に1事業とし、前年度に採択された団体は連続して応募できません。

応募方法 応募書類を森林づくり推進課へ

※応募書類は、森林づくり推進課で配布します。

問い合わせ 森林づくり推進課 TEL 978-5061

お知らせ

国民年金保険料の追納について

国民年金保険料の免除、納付猶予を受けた期間があると保険料を全額納付したときに比べ、老齢基礎年金の年金額が少なくなります。免除等の承認を受けた期間から10年以内に保険料を納付(追納)することにより、将来受け取る老齢基礎年金の年金額を増やすことができます。

また、追納した保険料は社会保険料控除の対象となり所得税・住民税が軽減されます。免除や猶予の期間がある方は、追納をお勧めします。

追納を希望する場合は、保険年金課窓口(市役所本庁舎1階)または最寄りの年金事務所へ問い合わせてください。

※追納ができるのは申請後、追納が承認された月の前10年以内の期間に限られています。(例:令和2年4月分は令和12年4月末まで)

※追納が可能な免除等の承認期間のうち、原則、最も古い月から納付していただきます。

※保険料の免除等が承認された期間の翌年度から起算して、3年度目以降に保険料を追納する場合には、承認を受けた当時の保険料額に経過期間に応じた加算額が上乗せされますので、早めの追納をお勧めします。

問い合わせ 保険年金課 内線118・149

FAX 973-2120 ☒hoken@city.hanno.lg.jp

所沢年金事務所 TEL 04-2998-0170

納税は納期限内に！

収税課 内線131～135

飯能市では、税負担の公平性や納税秩序を保ち、財源を確保するため、納期限内納税を推進し、納税資力のある未納者への滞納処分の強化に取り組んでいます。納期が過ぎても税金が完納されない場合には、法律に基づき督促状を発送します。督促状を発送した日から10日を過ぎても税金が完納されないときは、差し押さえなどの滞納処分を行うことになります。

※病気や失業などで納税が困難な方には、納税相談を随時行っています。早めに相談してください。

飯能市納付案内センターから早期納付を呼びかけています

納期限を過ぎても納付の確認ができない方へ、飯能市納付案内センター(市役所本庁舎内)から電話で納付の案内を行っています。飯能市が委託した民間事業者のオペレーターから早期納付を呼びかけ、市税収納率の向上を目指しています。納期限内の納税にご協力ください。

納税は口座振替が便利です

市税の納付には、安全で便利な口座振替の利用をお勧めします(今年度の取り扱いは、2期目以降からです)。手続きは、納税通知書に同封されている市税口座振替依頼書(市内金融機関窓口にもあります)に必要な事項を記入し、取扱金融機関へ提出または返信用封筒で収税課へ送付してください。取扱金融機関は、納税通知書に記載しています。

※収税課窓口では、ペイジー口座振替受付サービスによりキャッシュカードでの手続きもできます(来庁者本人の口座に限ります)。

コンビニエンスストアで納付できます

市税をコンビニエンスストアで夜間や休日でも納付できます。飯能市から送付する納付書のうち、バーコード印刷のある納付書で納付できます(一部例外あり)。納付できる店舗は、納税通知書などで確認してください。

取り扱いのできる税金

市県民税(普通徴収)、固定資産税・都市計画税
軽自動車税種別割、国民健康保険税(普通徴収)

※コンビニ対応納付書のため納付書をとじていませんので、納期の順番を間違いないよう注意してください。

新型コロナウイルス感染症の影響により納税が困難になった方へ

新型コロナウイルス感染症の感染の拡大により、納税義務の履行等に困難が生じた場合は、市税の徴収猶予等の制度があります。納税に関する相談等は収税課へ連絡してください。

令和元年度は400件以上の滞納処分を行っています

令和元年度滞納処分取組状況

財産種別	件数
預金・生命保険	269件
給与・年金など継続的債権	56件
不動産	65件
その他	34件
合計	424件

インターネット・スマホアプリから納付できます

取り扱いのできる税金

市県民税(普通徴収)、固定資産税・都市計画税
軽自動車税種別割、国民健康保険税(普通徴収)

■クレジットカード納付

WEBサイト「Yahoo! 公金支払い」を利用し、クレジットカードで市税を納付できます。なお、納付金額ごとの決済手数料(55円～)がかかります。詳しくは、飯能市ホームページまたは「Yahoo! 公金支払い」ホームページで確認してください。

■公共料金支払い用アプリ「Pay B」サービス納付「Pay B(ペイビー)」とは、専用アプリを利用し、金融機関の預金口座からリアルタイムで決済できるサービスです。コンビニエンスストア対応の納付書に記載されたバーコードを、スマートフォンのカメラ機能で読み取り、簡単に納付ができます。

※市役所、金融機関等の窓口やコンビニエンスストアでは、利用できません。また領収証書は発行されませんので、継続検査(車検)の対象車両で、6月中に「継続検査用納税証明書」が必要な方など領収証書が必要な場合は、納付書裏面に記載の金融機関、コンビニエンスストア等の窓口で納付してください。



Pay B サイト

【令和2年度市税納期カレンダー】

税目	月	2年 5月	6月	7月	8月	9月	10月	11月	12月	3年 1月	2月	3月
市県民税 (普通徴収)			1期		2期		3期			4期		随期
固定資産税 都市計画税		1期		2期					3期		4期	
軽自動車税 種別割		全期										
国民健康保険税 (普通徴収)			1期	2期	3期	4期	5期	6期	7期	8期	9期	10期
納期限		6/1	6/30	7/31	8/31	9/30	11/2	11/30	12/25	2/1	3/1	3/31

予算のあらまし

令和2年度予算の主な新規事業

オンリーワンの森林文化都市創造プロジェクト

LED道路照明灯・公園灯導入調査

【総務費】 予算額1,097万8千円

●道路照明灯・公園灯のLED化整備を実施し、環境負荷低減や電気料の削減を図るため、導入調査を行い、交換工事等を実施する。(債務負担行為 令和2～13年度 総額3億9,400万円) (生活安全課)

加治東保育所・地区行政センター耐震補強改修工事設計

【民生費、総務費】 予算額1,580万円

●加治東保育所及び加治東地区行政センターについて、耐震補強改修工事の設計を実施する。(保育課、地域活動支援課)

PVによる森林文化の発信・森林サービスの提供

【農林水産業費】 予算額354万1千円

●本市における森林の文化や課題について、都市部の自治体や教育機関をターゲットとしたPV(プロモーションビデオ)を制作し、森林学習や森林体験等の機会を提供するサービスを展開する。(森林づくり推進課)

交流・賑わいによる経済好循環創造プロジェクト

農林産物加工直売所整備による新たな事業展開

【農林水産業費】 予算額3億4,053万3千円

●施設を整備し、若者世代などの交流人口の増加や森林資源の活用など名栗地域から始まる地域創生に資する事業を展開する。(令和元年度からの繰越分2億6,547万3千円含む) (農業振興課)

子ども、若者の夢・未来創造プロジェクト

学校運営協議会(コミュニティ・スクール)の設置

【教育費】 予算額192万円

●学校運営協議会を設置し、学校、保護者及び地域住民が力を合わせて学校運営に取り組み、「地域とともにある学校」への転換を図る。(学校教育課)

「学びの改革」を推進するGIGAスクール構想の実現

【教育費】 予算額3億4,491万円

●タブレット端末を児童生徒に1人1台導入し、探究的で協同的な学びを充実させ、問題解決能力等を育む「学びの改革」を推進する。(令和元年度からの繰越分2億7,600万円含む) (学校教育課、教育総務課)

グローバルなシティプロモーション推進プロジェクト

フィンランドへの派遣・交流推進

【教育費、総務費】 予算額247万5千円

●教職員をフィンランドへ派遣し、研修を行うことで世界最先端の教育に挑戦する学びの実現を図る。(学校教育課)
●飯能市国際交流協会への補助金にフィンランド協会事業費を加え、交流事業を実施する。(地域活動支援課)

総合振興計画前期基本計画・第6次行政改革大綱プロジェクト

市民会館受付窓口業務の民間活用

【総務費】 予算額930万円

●市民サービスの向上や業務の効率化、さらには財源負担の軽減を図るため、人材派遣で窓口業務を実施する。(市民会館)

お知らせ

2020年工業統計調査を実施します

期日 6月1日(月)

調査対象 従業者4人以上の全ての製造事業所

※調査を依頼する事業所には、5月中旬から6月にかけて統計調査員が訪問するか、国から直接郵送で調査票等が届きますので、回答をお願いします。

この調査は、国の工業の実態を明らかにすることが目的の政府の重要な調査で、統計法に基づく報告義務のある基幹統計調査です。また、調査の結果は中小企業施策や地域振興など、国および地域行政施策のための基礎資料として利活用されます。

なお、調査票に記入された内容は、統計作成の目的以外(税の資料など)に使用することは絶対にありません。

総務省・経済産業省・埼玉県・飯能市



お知らせ

令和2年度 物品等の入札参加資格審査の追加申請を随時受け付けます

対象業種 物品・業務委託・建設資材

※飯能市内に本店または代理人を置く支店等がある事業者に限ります。

登録期間 資格審査完了日～令和3年3月31日

申請方法 申請書を原則郵送で契約検査課へ

※申請書類は飯能市ホームページに掲載しています。また、契約検査課窓口で配布しています。

送付先 〒357-8501 飯能市大字双柳1番地の1

飯能市役所 契約検査課 宛

問い合わせ 契約検査課 TEL973-2480 FAX974-6770

✉ keiyaku@city.hanno.lg.jp

一般会計当初予算 298億円

令和2年度一般会計当初予算は298億円で、前年度に比べ7億5千万円、2.6%の増額となりました。

主な新規事業は6ページのとおりです。

問い合わせ 財政課 内線321

令和2年度予算 会計別一覧表

会計区分	予算額	
一般会計	298億円	
特別会計	174億7,867万円	
内 訳	国民健康保険	87億2,864万4千円
	事業勘定	85億8,762万円
	南高麗診療所勘定	7,336万2千円
	名栗診療所勘定	6,766万2千円
	笠縫土地区画整理	5億6,823万5千円
	双柳南部土地区画整理	1億9,153万8千円
	岩沢北部土地区画整理	3億1,232万円
	岩沢南部土地区画整理	3億7,209万7千円
	介護保険	61億7,763万3千円
	後期高齢者医療	10億7,097万7千円
	訪問看護ステーション	5,722万6千円
	水道事業会計	26億4,956万9千円
	下水道事業会計	36億5,484万5千円
	総計	535億8,308万4千円

市民1人当たりの予算…**37万5千円**(一般会計)

民生費	13万7千円	教育費	3万5千円
土木費	5万円	衛生費	3万2千円
総務費	4万4千円	消防費	2万1千円
公債費	3万6千円	その他	2万円

※令和2年1月1日現在の人口(79,553人)で算出したものです。

市民1人当たりの市税…**15万4千円**

固定資産税	6万9千円	市たばこ税	6千円
市民税	6万5千円	軽自動車税	3千円
都市計画税	1万1千円		

一般会計

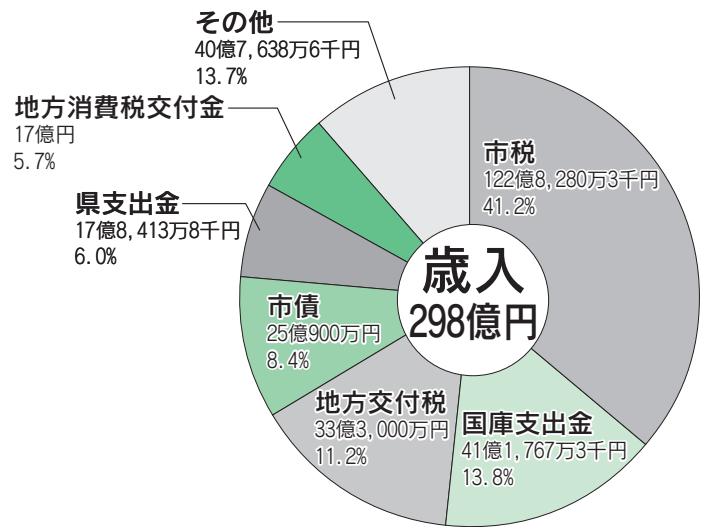

入湯税は次の事業に使われます

観光推進事業	91万3千円
観光整備事業	58万7千円
合計	150万円

都市計画税は次の事業に使われます

街路事業	1億284万2千円
土地区画整理事業	4億5,907万6千円
下水道事業	2億8,627万8千円
合計	8億4,819万6千円

森林環境譲与税は次の事業に使われます

水と緑の空間づくり事業	4,670万円
林業担い手育成事業	100万円
合計	4,770万円

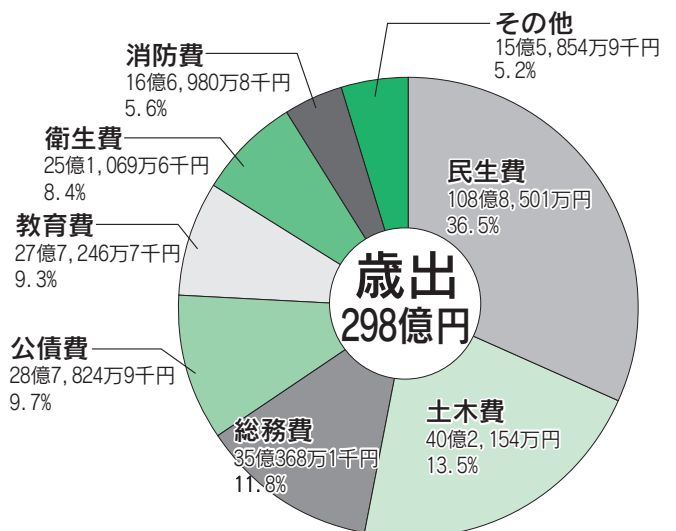

【随時受付中】 合併処理浄化槽設置補助金

飯能市では、生活排水による河川等の水質汚濁を防止するため、し尿と生活雑排水(台所、風呂、洗濯などの排水)と一緒に処理できる合併処理浄化槽を設置する方に補助金を交付しています。

対象地域 公共下水道または、特定環境保全公共下水道の認可区域ではない地域

対象の合併処理浄化槽 以下の全てに当てはまること

- ・自己の居住のための住宅に設置するもの
- ・浄化槽処理水の排水先があるもの(河川、水路、道路側溝など)
- ・10人槽以下で、国庫補助指針に適合しているもの
- ・飯能市合併処理浄化槽組合に加入している工事業者が施工するもの

補助金額

■単独処理浄化槽およびくみ取り便所から合併処理浄化槽に転換する場合

5人槽	49万円
7人槽	64万円
10人槽	84万円

以下の場合、追加で補助金を交付します。
 ・処分費(単独処理浄化槽の場合9万円、くみ取り便所の場合6万円)
 ・配管工事費20万円
 ・原市場・名栗清流保全区域に設置する場合5万円

■住宅の建築に伴い、合併処理浄化槽を設置する場合(合併処理浄化槽の入替え含む) ※浄化槽の大きさの基準

5人槽	12万円	5人槽	住宅の延べ床面積が130㎡以下の場合
7人槽		7人槽	住宅の延べ床面積が130㎡を超える場合
10人槽		10人槽	2世帯住宅の場合

※申請は、必ず浄化槽設置工事の着工前に行ってください。

※予算額を超える申請があった場合、受付を締め切ることがあります。

申し込み・問い合わせ 環境緑水課 TEL973-2125

お知らせ

飯能市立学校小規模特認校制度について

小規模特認校制度とは、通常の通学区域による指定校ではなく、一定の条件のもと特色のある教育活動を行う小規模校(小規模特認校として市が指定)に通学ができる制度です。

個別の相談を随時行っていますので、就学を希望される保護者の方は学校教育課へ問い合わせてください。

小規模特認校

■名栗小学校

豊かな自然に恵まれた環境と少人数の特徴を活かし、「特色ある教育活動」の取り組みを行っています。

■奥武蔵創造学園(奥武蔵小学校、奥武蔵中学校)

9年間を一貫して、学びの共同体が創る「21世紀型の学校」を目指した取り組みを行っています。

就学条件(主なもの)

- ①小規模校(特別支援学級を除き、全学級数が6学級以下の学校)の通学区域外に居住している児童・生徒であること。

小規模特認校への通学が可能な学校区一覧

小学校	飯能第一、加治、富士見、加治東、双柳、美杉台
中学校	飯能第一、加治、飯能西、美杉台

- ②通学は、保護者の負担と責任において行うこと。
 ③児童・生徒の心身の状況が、遠距離通学に耐え得ること。
 ④教育委員会ならびに当該校の指示に従うこと。

※通学費については、補助金の制度があります。

※小規模特認校児童生徒募集については、広報はんのうでお知らせします。

問い合わせ 学校教育課 TEL973-3018

お知らせ

令和2年度 飯能市文化スポーツ奨励金

飯能市では、文化・スポーツ活動を行う個人や団体に奨励金を交付しています。

対象 飯能市内に住所を有する個人または活動の本拠を有する団体で以下に該当する方

【文化分野】

公的機関(公共機関)等が主催する全国的なコンクールに出場した、または展覧会などで優秀な成績を収めていること

【スポーツ分野】

各種スポーツの国際大会、または予選会を経て全国大会に出場していること

奨励金額

【個人】1万円

【団体】10万円(10人未満の場合、1万円に登録人数を乗じた金額)

申し込み 必要書類を、生涯学習課(文化部門)またはスポーツ課(スポーツ部門)へ

【必要書類】

- ・申請書 ※生涯学習課またはスポーツ課で配布しています。
- ・大会等への出場実績を証明する書類の写し(大会プログラム・結果表・賞状のコピー等)、または展覧会等の成績を証明する書類の写し
- ・大会出場者の住所が確認できるもの(個人の場合)

問い合わせ

【文化部門】 生涯学習課 TEL973-3681

【スポーツ部門】 スポーツ課 TEL972-6028

募集

市営住宅入居者の募集

募集期間 6月1日(月)～15日(月)

※土・日曜日を除く

募集住宅 令和3年5月末までに発生する空室

申込資格(以下の①～③すべてに該当する方)

①市内在住または在勤の方

②規定の収入基準の範囲内の方

高齢者、障害者など…収入月額21万4千円以下

その他の方…収入月額15万8千円以下

③現在、住宅に困窮している方

※自己所有の住宅や県営住宅、市町村営住宅、独立行政法人都市再生機構または地方住宅供給公社が整備する賃貸住宅に居住している方は、「住宅に困窮」とは認められません。

申し込み 「飯能市営住宅入居者募集案内」を確認のうえ、必要書類を持参し建築課へ

※「飯能市営住宅入居者募集案内」は、6月1日(月)から建築課、各地区行政センター、飯能駅サービスコーナーで配布します。また、飯能市ホームページからもダウンロードできます。

問い合わせ 建築課 内線255・256

お知らせ

光化学スモッグに注意してください

5月から9月は光化学スモッグが発生しやすい時季です。

光化学スモッグは、目やのどの粘膜に刺激を与え、健康被害を引き起こすことがあります。

【光化学スモッグ注意報が発令されたら】

- ・屋外での激しい運動を避けて、屋内に入りましょう。
- ・乳幼児、高齢者、疾病のある方は、被害を受けやすいので特に注意してください。

※埼玉県では、光化学スモッグ注意報についてメール配信をしています。(右のQRコードから登録できます)

問い合わせ 環境緑水課 TEL 973-2125



お知らせ

防災行政無線による 全国一斉の情報伝達訓練を行います

地震や武力攻撃などの発生に備え、市内131か所の防災行政無線屋外スピーカーで、全国瞬時警報システム(Jアラート)の訓練放送を行います。

※Jアラートは、緊急地震速報や弾道ミサイル情報などの緊急情報を、国から人工衛星などを通じて瞬時にお伝えするシステムです。

日時 5月20日(水) 11:00頃

放送内容 (上りチャイム音)

「これは、Jアラートのテストです」×3回

「こちらは、防災はんのうです。」

(下りチャイム音)

問い合わせ 危機管理室 TEL 973-2723

お知らせ

みんなでまちをきれいにしましょう

市民清掃デーにご協力ください

統一実施日 5月17日(日) ※雨天の場合5月31日(日)

※各自治会の都合の良い日に無理のない範囲(1～1.5時間程度)で実施してください。

内容 道路、河川、公園等のごみ拾い、草刈り等

作業する皆さんへ

新型コロナウイルス感染症の感染拡大を防止するため、基礎疾患をお持ちの方や発熱などの症状がある方については、参加の自粛をお願いします。なお、実施の判断は今後の状況等を考慮し各自治会でお願いします。

【ごみの処分方法】

①クリーンセンターへ搬入

搬入日 5月17日(日) 8:30～11:30

搬入できるごみ 市民清掃デーで集めた不法投棄ごみや雑草等(ごみ収集カレンダーに沿って分別してください)

※家庭ごみや道路側溝等の土砂は受け付けできません。

※雨天により5月31日(日)に清掃・搬入する場合は、事前に資源循環推進課(Tel 973-1010)へ連絡してください。

②ごみの収集日に分別して集積所に出す

※大量のごみや大きなごみが捨てられていて地域の皆さんでは処理できない場合や、通常は飯能市で取り扱わないごみが出た場合は、資源循環推進課へ連絡してください。

問い合わせ 環境緑水課 TEL 973-2125

お知らせ

水道メーターの交換がはじまります

水道メーターは、計量法により8年間の検定有効期限が定められています。

令和2年度の交換対象メーター

令和3年に有効期限を迎える水道メーター

※有効期限は、水道メーターのふたの裏にある基準適合証印シールに記載されています。
※対象の方には、交換の約1か月前にハガキで案内します。



基準適合証印シール

交換工事

市指定給水装置工事事業者が交換します。作業をしやすいよう、メーターボックスの上には物を置かないください。

交換時期 5月～10月

費用 無料

※交換作業は10分～20分程度です。交換作業中は水道を使用できなくなります。

交換時の注意点

- ・老朽化している配給水管や受水槽のバルブ等が破損し漏水する場合があります。老朽化による漏水の修理は自己負担となりますので注意してください。
- ・交換後の水道管に空気や砂が入り込んでしまった場合は、浄水器等がついていない蛇口から水を流し、空気や砂を除いてから使用してください。

問い合わせ 水道業務課 TEL 973-3661 FAX 971-3929

5月12日は、民生委員・児童委員の日です

「支えあう 住みよい社会 地域から」あなたの身近な相談相手—民生委員・児童委員、主任児童委員

地域・生活福祉課 TEL 986-5081

あなたの近くにも…

飯能市では現在、169人の委員(うち主任児童委員24人)がそれぞれの受け持ち地区で相談支援活動を行っています。気軽に相談してください。

民生委員・児童委員とは

市民の皆さんが住み慣れた地域で安心して暮らしていくために、困り事や悩み事などの相談に応じ、飯能市をはじめ関係機関との調整を図るなど必要な支援を行っています。

すべての民生委員は、児童委員にも充てられ、妊産婦、ひとり親家庭、子育てや虐待など子どもに関する相談にも応じています。

主任児童委員とは

主任児童委員は、子どもや子育てに関する支援を専門に担当する民生委員・児童委員で、相談者の担当する地区の民生委員・児童委員や行政、学校等と連携して活動をしています。

民生委員・児童委員、主任児童委員の基本姿勢

社会奉仕の精神をもって常に住民の立場に立って相談に応じ、必要な支援を行います。

※民生委員法により相談者に関する秘密は厳重に守られます。

飯能市民生委員児童委員協議会の本年度活動テーマ 一人じゃないあなたを見守る 地域の目

民生委員・児童委員、主任児童委員の活動の基本

①社会調査活動

住民の実態や福祉ニーズを日常的に把握します。

②相談活動

住民が抱える課題について、相手の立場にたち、親身になって相談にのります。

③情報提供活動

社会福祉の制度やサービスについて、その内容や情報を住民に的確に提供します。

④連絡通報活動

住民がそれぞれのニーズに応じた福祉サービスを得られるよう関係行政機関、施設、団体等に連絡し、必要な対応を促すパイプの役割をはたします。

⑤調整活動

住民の福祉ニーズに対応し、適切なサービスの提供が得られるように支援します。

⑥生活支援活動

住民の求める生活支援活動を自ら行い、また支援体制をつくっていきます。

⑦意見具申活動

活動を通じて得た問題点や改善策について取りまとめ、必要に応じて民生委員児童委員協議会をとおして、関係機関等に意見を提起します。

お知らせ

なるほど！人権 6月1日は人権擁護委員の日です

生活安全課 TEL 973-2126

■人権擁護委員ってどんな人？

人権擁護委員は、法務大臣から委嘱され、皆さんの基本的な人権を守り、また、人権について啓発活動を行っています。

現在、約14,000人の人権擁護委員が全国の各市町村で人権に関する啓発、相談などを行っています。

飯能市では7人の人権擁護委員が活動しています。

■このような相談に応じています

- いじめ、体罰を受けた
- 暴行、虐待を受けた
- 名誉毀損、プライバシー侵害を受けた
- セクハラ、パワハラを受けた
- インターネット上で誹謗中傷された など

■特設相談所を開設します

人権に関することはもちろん、日常生活におけるさまざまな心配ごとについて、相談してください。

日時 6月1日(月) 10:00~15:00

会場 市役所本庁舎別館相談室3

※相談無料、秘密は厳守します。

※電話による相談も受け付けます。

■人権擁護委員によるなんでも相談

原則毎月第4水曜日に開催しています。独りで悩まず、まずは人権擁護委員に相談してみませんか？

※詳しくは毎月の広報はんのうをご覧ください。



飯能市の火災と救急出場

●火災件数 1件 ●火災・救急以外の出場件数 52件

(令和2年3月分)

●救急車出場件数 301件(急病 195件、交通事故 26件、その他 80件)

命を救う 力を合わせよう 5月は赤十字運動月間です

赤十字活動に協力してください

日本赤十字社では、毎年5月を「赤十字運動月間」として、赤十字の理念や活動への理解を深めるため、赤十字会員増強運動やキャンペーンを展開しています。

役立っています「日赤募金」

赤十字は、国際的ネットワークにより、国境、宗教、人種を越えて人の命の尊厳を守るため、さまざまな人道的活動を推進しています。

自治会の皆さんの協力による日赤募金、赤十字の理念や活動に賛同いただいた方の会費、寄付金により、日本赤十字社の災害救護活動、国際救援活動、救急法(AED)等講習事業、血液事業、医療事業などのさまざまな活動が実施されています。

また大規模災害の発生時には、全国の日本赤十字社支部および赤十字病院から救護班をいち早く派遣し、避難所等で診療活動や救援物資の配布などを行っています。

活動しています「赤十字奉仕団」

赤十字奉仕団は、赤十字の博愛人道の精神に基づき、明るく住みよい社会づくりのために奉仕することを目的としたボランティア団体です。

飯能市赤十字奉仕団は、現在市内8分団で活動し、炊出し訓練、赤十字救急法の普及、赤十字思想の普及啓発活動などを行っています。

入団についての問い合わせは地域・生活福祉課へ。

義援金を受け付けています

日本赤十字社では、国内で発生した大規模災害で被災された方々の生活再建の一助とするための義援金を受け付けています。

飯能市でも昨年発生した令和元年台風第19号(令和元年東日本台風)で、一定以上の被災をされた方々に、日本赤十字社で受け付けた義援金を届けました。

受け付けた義援金は日本赤十字社を通じて全額が被災者の方々へ届けられます。

問い合わせ 地域・生活福祉課 TEL986-5081

お知らせ

戦没者等のご遺族の皆さんへ

第11回特別弔慰金の請求を受け付けます

戦後75年目にあたり、今日の国の平和と繁栄の礎となった戦没者等の尊い犠牲に思いをいたし、国として改めて弔慰の意を表するため、戦没者等のご遺族に特別弔慰金(記名国債)が支給されます。

対象 戦没者等の死亡当時のご遺族で、令和2年4月1日現在、「恩給法による公務扶助料」や「戦傷病者戦没者遺族等援護法による遺族年金」等を受ける人(戦没者等の妻や父母等)がいない場合に、原則として次の順番による先順位のご遺族1人に支給されます。

- ① 令和2年4月1日までに戦傷病者戦没者遺族等援護法による弔慰金の受給権を取得した方
- ② 戦没者等の子
- ③ 戦没者等の(1)父母(2)孫(3)祖父母(4)兄弟姉妹
※生計関係の有無などの条件により、順番が入れ替わります。
- ④ ①～③以外の戦没者等の三親等内親族(甥、姪等)で1年以上生計関係のあった方

支給内容 額面25万円の記名国債(5年償還)

請求期限 令和5年3月31日

申請場所 地域・生活福祉課へ

※申請用紙は地域・生活福祉課で配布しています。

問い合わせ 地域・生活福祉課 TEL986-5081

お知らせ

敬老祝賀事業を実施する皆さまへ

令和2年9月1日現在、飯能市内に住所がある70歳以上の方を対象とした敬老祝賀事業を実施した自治会や老人クラブに補助金を交付します。

■各地区内の70歳以上の方の名簿を提供します

個人情報の取り扱いに対する配慮を徹底したうえで、自治会または老人クラブに名簿を提供する予定です。70歳以上の方で、名簿への掲載を希望しない方は、5月22日(金)までに介護福祉課へ連絡してください。

なお、すでに昨年度までに掲載を希望しない旨の連絡をした方は不要です。

問い合わせ 介護福祉課 TEL973-3753

募集

調査員募集

■委託介護認定調査員募集

募集人数 若干名

勤務内容

介護保険の申請に係る調査票に基づいた訪問調査

委託料 1件3,850円(税込)

採用予定日 随時

申し込み 履歴書(写真貼付)、資格証(写し可)を介護福祉課(TEL973-2118)へ

お知らせ

聴覚障害などのある方へお知らせ

1. タブレット端末を使った窓口支援

市役所窓口に配置されたタブレット端末は、遠隔手話・筆談・音声認識の機能を備えています。タブレット端末配置窓口は、障害者福祉課、市民課、健康づくり支援課、総合福祉センターの4か所です。また、スマートフォンやパソコンのテレビ電話機能を使い、市役所や市の施設へ連絡できる代理電話支援も利用できます。110番、119番などの緊急連絡にも代理電話を利用することができます。(8:00～21:00、365日対応)

飯能市ホームページでは、実際の利用場面を解説した動画を紹介していますので、是非ご覧ください。

2. 手話通訳者・要約筆記者の派遣

対象者 身体障害者手帳(聴覚、言語機能又は音声機能)の交付を受けている方

派遣内容 通院や学校行事、各種行政手続きや相談、冠婚葬祭等

場所・時間 原則として埼玉県内、7:00～22:00

費用 無料(交通費・入場料等は、依頼者の実費負担)

申し込み 埼玉県聴覚障害者情報センター ※事前登録制
〔電話〕048-814-3353 〔FAX〕048-814-3354

※ 申し込み時に下記の内容を伝えてください。

①氏名②住所③電話番号・FAX番号④通訳日時・

場所・内容⑤待ち合わせ場所・時間など

問い合わせ 障害者福祉課 〔電話〕986-5072

〔FAX〕986-5074 〔メール〕syoufuku@city.hanno.lg.jp

お知らせ

日本語教室の案内 Japanese classes

■夜の日本語教室

日時 原則毎週木曜日 19:30～21:00

会場 富士見地区行政センター

定員 20人

費用 年1,000円(飯能市国際交流協会年会費)

■土曜日の日本語教室

日時 原則毎週土曜日 15:00～16:30

会場 総合福祉センター

定員 20人

費用 年1,000円(飯能市国際交流協会年会費)

問い合わせ 地域活動支援課 TEL:973-2626

メール:jiti2@city.hanno.lg.jp

募集

飯能市語学ボランティア登録者募集

活動内容例

公共施設で使用するリーフレット等の多言語化、市内マップの翻訳、家庭訪問の同席、定期健診等への通訳同行
※専門性を必要とする内容(病院での治療行為の立ち会い、学校での授業補助)は行いません。

登録要件

- 外国語と日本語で日常会話ができる方(言語の種類は問いません)
- 国際交流や国際理解に関心を持ち、ボランティア活動に理解と意欲がある方
- 満18歳以上の方(高校生不可)

応募方法 語学ボランティア登録用紙を地域活動支援課へ
※登録用紙は、地域活動支援課で配布または飯能市ホームページからダウンロードできます。

問い合わせ 地域活動支援課 TEL 973-2626

✉jiti2@city.hanno.lg.jp

シルバー人材センター 会員募集

初心者でもできる簡単な仕事を紹介します。

内容 ①市内企業の清掃作業

②草取り等の屋外作業

対象 市内在住の60歳以上の

健康な方

問い合わせ シルバー人材センター
TEL 973-6566

第9回飯能ものづくりフェア 開催中止のお知らせ

5月15～17日に中央公園で開催を予定していましたが、新型コロナウイルス感染症の感染拡大を防ぐとともに、来場者、出展者・出演者の健康と安全を最優先に考慮し、開催を中止します。次回は来年5月に開催を予定しています。

問い合わせ 飯能ものづくり実行委員会(江島)

TEL 090-9103-2256

飯能エコツアー開催中止のお知らせ

期間 5月1日(金)～5月31

日(日)

※6月以降のツアー開催の有無については、新型コロナウイルス感染症の状況を踏まえ、飯能市ホームページ等でお知らせします。

問い合わせ 観光・エコツアー

ズム推進課 内線636-637
eko2@city.hanno.lg.jp

飯能日高消防署からの お知らせ

▼甲種防火管理(新規)講習

第2回

期日 6月24日(水)・25日(木)

会場 飯能日高消防署

対象 飯能市、日高市、入間

市、狭山市、所沢市に

在住、在勤の方

定員 80人(申込順)

費用 3,750円(テキスト代)

持ち物 受講票、受講者本人

の証明になるもの(運

転免許証等)、筆記

用具

申し込み 5月11日(月)～15

日(金)までに予防

指導課へ

※消防設備点検資格者講習または自衛消

防業務講習を受講された方は、講習科

目が一部免除となります。

問い合わせ 飯能日高消防署

予防指導課 TEL 974-7221

(平日8時30分～17時15分)

サポカー補助金について

65歳以上の高齢運転者に、「衝突被害軽減ブレーキ」や「ペダル踏み間違い急発進等抑制装置」が搭載された安全運転サポート車の購入等を補助する、国の「サポカー補助金」が受付

中です。

対象 令和元年度中に満65歳

以上となった方

問い合わせ 自動車販売店等

または一般社団法人次世代自

動車振興センター

TEL 03-3527-9618

(FAX 9669)

「埼玉県起業支援金」の公募

埼玉県では、市内で地域課題の解決を目指し起業する方に、上限200万円(補助率2分の1)の補助を行います。

期間 6月22日(月)まで

申し込み 飯能商工会議所

TEL 974-3111

問い合わせ 創業・ベンチャ

ー支援センター埼玉

TEL 048-711-2222

5月は自動車税種別割の 納期です

納期限 6月1日(月)

自動車税種別割は車を所有する方にかかる税金です。埼玉県自動車税種別割は金融機関、郵便局、コンビニエンスストアのほか、WEBサイトからクレジットカードでも納められます。自動車税種別割収入額の一部は、「彩の国みどりの基金」に積み立て、県内のみどりの保

全や創出等に活用しています。
※納税通知書は、5月7日以降に届く予定です。

■納めてプラス！キャンペーン

自動車税種別割を納期限までに納めると、割引などの特典が受けられます。

問い合わせ 自動車税コールセンター

TEL 050-3786-1222

埼玉県みどり自然課(彩の国

みどりの基金に関すること)

TEL 048-830-3140

消費生活相談Q&A

点検商法に注意してください

Q ネットで化粧品が初回限定500円と破格に安い広告がありますが、何か注意が必要ですか。

A 初回限定500円といった破格に安い商品を注文すると、継続して届き、2回目以降は高額となり、「〇回継続購入が条件と注文画面に明記してあるので解約は不可」と解約に応じてもらえない、または、解約の電話を極端に短い期間しか受け付けない、何度かけても電話が繋がらない等の被害相談が全国で多発しています。
継続購入の条件が書かれていないかを十分に確認し、注文するか検討しましょう。なお、通信販売(インターネット販売、テレビ・ラジオショッピング、チラシやカタログ等を見て電話・ハガキなどで注文)にはクーリング・オフ制度がありませんので注意しましょう。

困った際は、飯能市消費生活センターへ相談してください。

6月の相談

※費用は無料、秘密は厳守します。

相談	日時	場所	相談内容・問い合わせなど
育児相談	月～金曜日13:30～17:00	つばみ園(芦荻場570-4)	対象 心身の発達に心配がある乳幼児の保護者 つばみ園 TEL・FAX971-5522(相談員 児童発達支援管理責任者) ☒tsubomi@city.hanno.lg.jp ※来園の際は要予約
家庭児童相談	月～金曜日8:30～17:15	市役所子育て支援課	対象 18歳未満の子どもと保護者 子育て支援課 TEL978-5627(相談員 家庭児童相談員)
児童相談所全国共通ダイヤル189	24時間受付	電話相談のみ	児童虐待かもと思ったらTEL189(いちはやく) ※通話料無料 付近の児童相談所につながります。
子育て相談	月～金曜日9:00～16:00	子育て総合センター	対象 18歳未満の子どもの保護者 子育て総合センター TEL978-8415
	月～金曜日9:00～15:00	市立保育所	対象 就学前の子どもの保護者 保育課 TEL973-2119
教育相談	月～金曜日9:00～16:00 ※メールは随時受付	教育センター	対象 就学前から中学3年生の子どもと保護者 教育センター TEL973-1400(相談員 教育相談員) ☒soudan@city.hanno.lg.jp
市民相談	月～金曜日9:00～17:00	市役所生活安全課	生活安全課 TEL973-2126 ※内容により、専門の窓口を案内する場合があります。
あなたのまちの行政相談	6/3(水) 10:00～12:00 13:00～15:00	市役所本庁舎別館 相談室3 ※電話相談も可	生活安全課 TEL973-2126(相談員 行政相談委員)
消費生活相談	月～金曜日 10:00～12:00 13:00～16:00	市役所市民相談室 ※電話相談も可	消費生活センター 内線417(相談員 消費生活相談員)
人権擁護委員によるなんでも相談	6/1(月)・24(水) 10:00～12:00 13:00～15:00	市役所本庁舎別館 相談室3 ※電話相談も可	生活安全課 TEL973-2126(相談員 人権擁護委員)
家計相談〔予約制〕	6/10・24(水) 9:00～17:00	市役所地域・生活福祉課	収入減や債務支払いなど家計の悩みごと 地域・生活福祉課 TEL978-5602
子どもスマイルネット	毎日10:30～18:00	電話相談のみ	いじめ・体罰、子育て・しつけの相談 TEL048-822-7007(子どもの権利問題は面接)
女性相談〔予約制〕	月～金曜日10:00～17:00	市役所地域活動支援課	男女、夫婦、家庭、DVなどの相談 地域活動支援課 TEL978-5085(相談員 女性相談員)
ボランティア相談	月～金曜日9:00～17:00	総合福祉センター	社会福祉協議会 TEL973-0022
障害者就労相談〔予約制〕	月～金曜日10:00～18:00	障害者就労支援センター	障害者就労支援センター TEL・FAX971-2020 ☒hanno.job@kme.biglobe.ne.jp
内職相談	火、木曜日 10:00～12:00、13:00～16:00	市役所本庁舎別館 相談室3	内職の紹介や内職に関する相談 産業振興課 TEL986-5083(相談員 内職相談員)
労働相談〔予約制〕	6/12・26(金) 10:00～12:00、13:00～16:00	市役所本庁舎別館 相談室1 ※電話相談も可	仕事の悩み、職探し・失業、子どもの就職に関する相談 産業振興課 TEL986-5083(相談員 労働相談員)
市民よろず相談(定員あり)	6/17(水) 10:00～15:00 (8:30から整理券配布)	総合福祉センター	法律、人権、行政、建築、不動産相談 社会福祉協議会 TEL973-0022(相談員 弁護士等)
生活支援相談	月～金曜日9:00～17:00	市役所地域・生活福祉課	地域・生活福祉課 TEL978-5602
税務相談〔予約制/定員6人〕	6/9(火) 9:00～12:00 (30分程度)	市役所市民相談室	5/15(金)から申し込み(相談内容をお知らせください) 市民税課 TEL973-2115(相談員 税理士)
外国人相談(予約制) Consultation for foreigners (Reservation system)	日程 英語 第1・第3木曜日、スペイン語 第4木曜日 Date: English 1st & 3rd Thursday of every month /Spanish 4th Thursday of every month 時間 9:00～12:00 会場 市役所本庁舎別館1階 Time: 9:00～12:00 Place: Hanno City Hall (Annex 1st.floor) 相談内容 行政サービス、日常生活の相談 Consultation content: Administrative services/Life consultation 予約方法 メールによる予約 jiti2@city.hanno.lg.jp Reservation: By E-mail(jiti2@city.hanno.lg.jp)		

還付金詐欺にご注意ください

- ATMを操作して払戻金を受け取ることはありません。
- 「キャッシュカードを自宅に取りに行く」は詐欺です。

令和2年1月以降の飯能警察署管内
振り込め詐欺

詐欺発生件数 **8件**
振り込め詐欺被害金額
約2,400万円 (令和2年4月1日時点の数字です)

飯能警察署 TEL972-0110



飯能くらしのガイドブック2020発行

飯能くらしのガイドブック2020を5月に全世帯へ配布を予定しています。

飯能くらしのガイドブック2020は、飯能市の行政情報をはじめ災害や自然などさ

まざまな情報を掲載しています。
問い合わせ 情報戦略課 内線352

お知らせ

家庭ごみ受け入れの中止について

新型コロナウイルス感染症の感染拡大防止のため、家庭ごみ(家庭から出される廃棄物・資源物、粗大ごみ)の受け入れを中止します。

中止する期間 5月4日(月・祝)～6日(水)の3日間

※家庭ごみの受け入れは通常、月～金曜日の8:30～11:30および13:00～16:00に行っています(祝日の場合は8:30～11:30のみ)。

問い合わせ 資源循環推進課 TEL973-1010

お知らせ

2月の家庭ごみ量

2月のごみ量

2月(t)	前年度同月(t)	前年度同月比(t)	前年度同月比率
1,305	1,283	22	101.71%

年度累計(平成31年4月～)

年度累計(t)	前年度累計(t)	前年度比(t)	前年度比率
17,940	17,943	-3	99.98%

市民1人あたりのごみ量 16.5kg

- ・可燃ごみ 11.5kg ・不燃ごみ 0.6kg ・粗大ごみ 0.5kg
- ・びん 0.4kg ・飲料缶 0.1kg ・紙類 1.8kg ・布類 0.4kg
- ・ペットボトル 0.2kg ・プラスチック類 1.0kg

道路開通のお知らせ

笠縫土地区画整理事業地内において、都市計画道路川寺岩沢線道路整備により、一部区間が図①のとおり開通しました。大字岩沢地内において、市道1-1829号線道路整備により、一部区間(図②)の一方通行規制を解除しました。

問い合わせ 区画整理課
TEL973-8682



平成29年度から整備を進めていた双柳北部地区計画道路の一部を開通します。

開通日時 5月15日(金)15:00～

区間 阿須小久保線～双柳小学校正門前(約220m)

問い合わせ 道路公園課
TEL986-5079

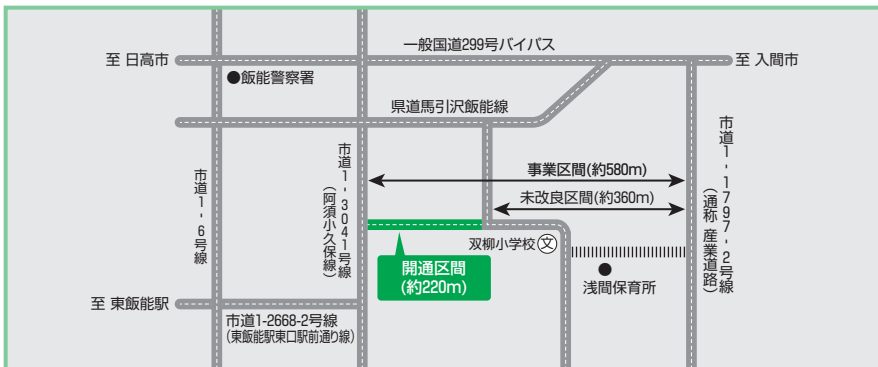

東日本大震災の後には、子どもたちが「地震ごっこ」で遊ぶ様子が見られました。これは大きなストレスに対する反応としてよく見られるものです。今回も「ウイルスごっこ」のような遊びが見られるかもしれないませんが、これを不謹慎だと頭ごなしに叱る必要はありません。むしろ子どもたちを安心させることで、穏やかな気持ちで過ごせるようにしてください。

- 腹痛、不眠、食欲がなくなるなどの身体症状。
- 怖がりになる。大人から離れなくなる。
- おもらし、わがままなど、赤ちゃん返り。
- ストレス場面を遊びの中で再現する。

新型コロナウイルス感染症の感染拡大による影響により3月から学校が休校になり、テレビでも連日不安になるような新型コロナウイルス感染症に関するニュースが続いています。子どもたちもストレスを感じているので、普段は見られない言動が現れることがあります。

こんな相談ができます

- ・不登校、遅刻欠席が多い
- ・緊張しやすい
- ・学校で話せない
- ・いじめられる、いじめしてしまう
- ・発達障害、知的障害
- ・落ち着きがない
- ・カッとなりやすい
- ・空気を読むのが苦手
- ・読み、書き、計算が苦手
- ・忘れ物が多い
- ・子育てに関する相談

教育センターの相談員、または公認心理師が面接を担当し、困りごとの解決を手伝います。また、医療機関などの紹介もできます。

飯能市教育センター
相談専用ダイヤル
042-0973-1400

教育相談だより

教育センター TEL973-1400

あそびに来ませんか 公立保育所・幼稚園の行事のご案内

保育課 TEL973-2119

公立保育所・幼稚園	参加できる園行事
全保育所	【地域交流保育】・6/18(木)どろんこあそび ・10/15(木)ミニ運動会
山手保育所 TEL978-8216	・7/7(火)七夕 ・2/2(火)節分会
第二区保育所 TEL972-3676	・7/7(火)七夕 ・10/3(土)運動会 ・2/2(火)節分会
富士見保育所 TEL972-2112	・7/7(火)七夕、夏まつり ・12/18(金)クリスマス会 ・2/2(火)節分会
浅間保育所 TEL973-5101	・7/7(火)七夕 ・10/3(土)運動会 ・12/18(金)クリスマス会
加治保育所 TEL972-2235	・7/7(火)七夕、夏まつり ・10/3(土)運動会 ・12/18(金)クリスマス会
加治東保育所 TEL974-4547	・7/7(火)七夕 ・12/23(水)クリスマス会 ・2/2(火)節分会 ・3/3(水)ひな祭り
美杉台保育所 TEL972-5851	・7/7(火)七夕 ・12/24(木)クリスマス会 ・2/2(火)節分会
吾野保育所 TEL978-0004	・7/21(火)夏まつり ・12/15(火)クリスマス会 ・2/2(火)節分会 ・3/3(水)ひなまつり会
原市場保育所 TEL977-0052	・7/10(金)夏まつり ・12/22(火)クリスマス会 ・3/3(水)ひなまつり会
名栗幼稚園 TEL979-0257	【幼稚園体験(つくしんぼ)】 期日 6/9～2/16の毎週火曜日(6/30、祝日、夏季・冬季休業日を除く) 時間 9:30～11:30 対象 満1歳以上の就園前の幼児と保護者 ・7/7(火)七夕会 ・12/22(火)お楽しみ会 ・2/2(火)まめまき
	【園庭開放】 ※雨天時は、遊戯室等が利用できます。 ・平日(月～金)・・・9:30～11:30および14:00(降園後)～17:00 ※冬季は時間短縮 ・春季、夏季、冬季休業日(月～金)・・・9:00～17:00

「女性と子どもにやさしいまち」子育てワクワクはんのう

飯能市の公立保育所では、次のサービ
スで地域の皆さんの子育てをサポート
しています。

1「子育て相談」の利用

2「保育所体験」

- ・満1歳から、子どもと同年齢のクラスに入り、親子で体験ができます。
- ・原則毎週火曜日(5～2月)
9:00～11:30
- ・各クラス1日2組
※保育所の都合によりお断りする場合があります。

3「育児見学・プレママ体験」

- ・施設見学やおむつ交換・授乳など保育士の関わる様子を見学できます。
- ・妊娠中の方も見学や保育体験ができます。

4「保育所行事」への参加

5 身長・体重の測定

6 絵本の貸し出し

7「保育所見学」

8「園庭開放」への参加

マイ保育所登録をして

ワクワクパスポートをGetしよう！

妊娠中から就学するまでの特に不安の多い時期、皆さんのマイ保育所として、子育てのお手伝いをします。

※登録は近隣の公立保育所で随時受付
登録してワクワクパスポートをもらおうと
誕生月に手作りのカードかバッジがもらえたり、パスポートのチケットで給食試食付き保育所体験が出来ます。

※年1回、登録保育所での給食試食体験
※子どもが1歳未満の場合は、保護者の方が試食していただけます。

保育コンシェルジュ

保育所入所などを検討する保護者を対象に、保育施設などの情報を提供する相談窓口を設置しています。

日時 火～金 9:30～12:00、13:00～15:30(要予約)

場所 保育課

■おでかけコンシェルジュ

①日時 5月15日(金) 10:00～12:00

場所 ゆりかご(すぎのこ保育園向い)

②日時 5月20日(水) 9:30～12:00、13:00～16:00

場所 どんぐりルーム(子育て総合センター内)

③日時 5月21日(木) 9:30～11:30

場所 にこにこひろば(加治東小学校内)

④日時 5月27日(水) 13:00～15:00

場所 いるかひろば(原市場小学校内)

⑤日時 5月28日(木) 9:30～12:30

場所 ひなたぼっこ(ほかほか保育園内)

⑥日時 5月29日(金) 10:00～12:00

場所 のびのび～の(飯能元気保育園内)

問い合わせ 保育課 TEL973-2119

両親学級(6月コース)

日時 6月5日(金) 13:30～16:30

会場 保健センター

対象 おおむね妊娠5か月以上の妊婦とパートナー

定員 20組(申込順)

内容 パパの妊婦体験、赤ちゃんのお風呂の入れ方、出産に向けての話、制度と届け出、子育て支援サービスの紹介

申し込み 子育て世代包括支援センター(保健センター内)へ TEL974-7500 FAX974-6558

✉kenkozukuri@city.hanno.lg.jp

予防接種のお知らせ

子どもの予防接種

予防接種	対象	期限
麻しん風しん 混合(MR)第2期	小学校就学前の1年間の方 (平成26年4月2日～平成27年4月1日生まれ)	令和3年3月31日まで
2種混合(DT)	小学6年生	13歳の誕生日前日まで
子宮頸がん予防ワクチン	小学6年生(女子)	16歳となる日の属する年度末日まで
日本脳炎第2期	小学4年生(通常スケジュールでのご案内)	13歳の誕生日前日まで
	18歳(高校3年生相当の方)(特例対象者)	20歳の誕生日前日まで

※対象となる方には、4月にお知らせを郵送しています。同封の書類をよく読み、期限までに接種してください。

※子宮頸がん予防ワクチンは、積極的勧奨を控えているため、お知らせのみ郵送しています。

接種場所 市指定医療機関 ※かかりつけ医が指定医療機関以外の場合は、事前に相談してください。

費用 無料

■日本脳炎の特例について

平成17年度～平成21年度に、積極的勧奨が控えられていたため、以下の方は特例対象者となっています。

・平成7年4月2日～平成19年4月1日生まれの方

→20歳の誕生日前日までが接種期間となっています。第1期(3回)の案内は済んでいるため、順次、18歳(高校3年生相当)の4月に第2期の案内を送っています。

・平成19年4月2日～平成21年10月1日生まれの方

→第1期(3回)が完了していない場合、9～13歳の第2期の期間に不足分の接種ができます。

高齢者の肺炎球菌予防接種

対象 過去に肺炎球菌ワクチンを接種したことがなく、①②のどちらかに当てはまる方

①令和2年4月2日～令和3年3月31日に、65歳・70歳・75歳・80歳・85歳・90歳・95歳・100歳の誕生日を迎える方

②予防接種日に60～64歳の方で、心臓、じん臓、呼吸器、またはヒト免疫不全ウイルスによる免疫機能に極度の障がいのある方(身体障害者手帳1級)

※対象となる方には、4月にお知らせを郵送しています。同封の書類をよく読み、期限までに接種してください。ただし、②に当てはまる方にはお知らせは郵送していません。希望する方はお問い合わせください。

接種期間 令和3年3月31日まで

※期間内は誕生日前でも接種できます。期間を過ぎた場合は、費用全額が自己負担となります。

接種場所 市指定医療機関 ※かかりつけ医が指定医療機関以外の場合は、事前にご相談ください。

費用 5,000円(自己負担分) ※生活保護、中国残留邦人等支援を受けている方は自己負担額が免除です。(要申請)

問い合わせ 健康づくり支援課(保健センター内) TEL974-3488 FAX974-6558 ✉kenkozukuri@city.hanno.lg.jp

No.35 むーまワクワク体操会場紹介

くせだけ
曲竹会館

開催日

毎月第2、4火曜日 10:00～

月に2回、むーまワクワク体操

に取り組んでいます。地域のみんなで声をかけ合って集まり、仲良く交流の場にもなっています。会場ではお互いに協力して、体操を行っているので和やかな雰囲気の良い会場です。また、みんなで無理なく取り組むことで、長く体操を続けられるように楽しんでいます。

問い合わせ 介護福祉課 TEL973-3753



コミュニケーション講座

脳梗塞や高次脳機能障害による後遺症として起こる「言葉の障害」に対する講座です。言葉を発することや、飲み込む力などを高めるために、言語聴覚士が歌やレクリエーションなどの言語療法を行います。

日時 6月9日(火) 13:30～15:30

会場 市民活動センター多目的ホール

対象 市内在住のおおむね65歳以上の方

内容 言語聴覚士によるリハビリテーションおよびレクリエーション

※参加前に保健師が現病歴や機能訓練の経過等を伺います。

申し込み・問い合わせ 介護福祉課 TEL973-3753

健診・相談・セミナーなど 健康づくり支援課 ☒kenkozukuri@city.hanno.lg.jp
 (保健センター内)TEL974-3488 FAX974-6558 (保健センター名栗分室)TEL979-1100

	期日	受付	会場	対象	持ち物・内容・申し込み
2か月児相談	6/8(月)	13:00~13:45	保健センター	令和2年3月 生まれの子ども	母子健康手帳 ・身体計測、育児相談、座談会・ふれあいタイム
乳児健診	6/9(火)	13:00~13:45	保健センター	新型コロナウイルス感染症の影響により個別に案内をしています。	母子健康手帳
1歳6か月児健診	6/16(火)	13:00~13:45	保健センター		母子健康手帳、歯ブラシ ※歯科健診があります。歯を磨いてきてください。
3歳児健診	6/23(火)	13:00~13:45	保健センター		母子健康手帳、歯ブラシ ※歯科健診があります。歯を磨いてきてください。
2歳児歯科健診	6/26(金)	13:00~13:45	保健センター	平成29年11月、平成29年12月生まれの子ども(既に受診した方は除きます)	母子健康手帳、仕上げ用歯ブラシ、タオル ※歯科健診、フッ素塗布があります。歯を磨いてきてください。
乳幼児相談	5/22(金)	10:00~11:00	保健センター名栗分室	小学校入学前の子ども	母子健康手帳 ・身体計測、育児相談
身体計測会	5/21(木) 6/4(木)	10:00~11:00	保健センター	小学校入学前の子ども	母子健康手帳 ・身体計測
離乳食講習会	5/21(木) 6/4(木)	①10:30~ ②11:00~	保健センター	おおむね2歳までの乳幼児	離乳食の話、献立紹介、試食
離乳食・幼児食講習会	5/22(金)	11:00~11:30	保健センター名栗分室	小学校入学前の子ども	離乳食・幼児食の話、献立紹介、試食(離乳食・幼児食)
栄養相談 (予約制) ※1人50分程度	5/14(木)	9:00~16:00 13:00~16:00	保健センター	対象 高血圧、脂質異常、高血糖、貧血、骨そしょう症、痛風、腎臓病などの食事療法が必要な方、予防(肥満解消、骨そしょう症予防なども含む)したい方 申し込み 健康づくり支援課へ	
	5/20(水)				
	5/25(月)				
	6/4(木)				
酒害相談会	5/15(金)	14:00~16:00	総合福祉センター	対象 身近な人のお酒の問題で悩んでいる方、お酒をやめたいけどやめられない方等 申し込み 健康づくり支援課へ	
うつ病体験者と家族の集い	6/1(月)	14:00~15:30	保健センター	対象 精神科・心療内科等で気分障害と診断を受けた方、その家族 申し込み 健康づくり支援課へ	

救急相談

24時間 365日対応	A I 相談	チャット形式で相談内容をもとに、緊急度の判定を行います。 ※スマートフォン等で利用できます。	
	電話相談	大人・子ども 共通 #7119/TEL048-824-4199 ※急なけがや病気の際に、家庭での対処方法や受診の必要性について、看護師が電話で相談に応じます。 子ども #8000/TEL048-833-7911	

救急医療機関

事前に電話等で確認してから受診してください。

小児救急	埼玉医科大学病院	TEL049-276-1199・1465	毛呂山町大字毛呂本郷38
急患診療	埼玉医科大学総合医療センター	TEL049-228-3595	川越市大字鴨田1981

休祝日診療	内科・小児科	9:00~11:30、13:30~15:30受付(診療12:00、16:00まで)	TEL042-971-0177	小久保291 (飯能日高消防署)
	歯科	9:00~11:30受付(診療12:00まで)	TEL042-973-4114	
夜間診療	内科・小児科	20:00~21:45受付(診療22:00まで)	TEL042-971-0177	

飯能中央病院	TEL042-972-6161 TEL042-972-6164 (小児予防接種10:00~12:00)	稲荷町12-7	内科、小児科、外科、整形外科、リウマチ科、脳神経外科、耳鼻科、皮膚科、形成外科、泌尿器科、婦人科、消化器内科、消化器外科、神経内科、循環器内科、リハビリテーション科、放射線科
佐瀬病院	TEL042-973-9191	栄町11-2	内科、外科、整形外科
飯能整形外科病院	TEL042-975-7575	東町12-2	整形外科、内科、皮膚科、形成外科、放射線科、リウマチ科、アレルギー科、リハビリテーション科、麻酔科、血管外科、消化器外科、神経内科、婦人科
救急医療情報センター	TEL048-824-4199	救急車を呼ぶほどではないが、かかりつけ医師がいない方や診療してくれる病院が分からない方に、診療できる病院(歯科、精神科以外)をご案内します。(24時間電話受付。医療相談は受け付けません)	
休日夜間病院案内	TEL04-2922-9292		

～人と地域 誰もがかがやく健康のまち はんのう～
歩こう、飯能。目指せ、ウォーキング人口3万人!!

子どもから高齢者まで、幅広い年代で取り組める健康づくりとして
ウォーキングを推奨しています。楽しみながらウォーキングの輪を大きくしていきましょう!

スゴ
イベント



■入間川の流れてに乗って稲荷山公園へ

期日 6月7日(日) ※天候等による中止は、当日8:00以降にASA飯能中央へ

集合 10:00 市役所西側駐車場

コース 市役所→阿須運動公園→文化創造アトリエ→黒須市民運動場→稲荷山公園 ※約14km、4.5時間

費用 200円(保険代、マップ代等。当日集金)

持ち物 弁当、飲み物、雨具、帰りの交通費、スゴ足手帳(お持ちの方)

申し込み 6月3日(水)までにASA飯能中央へ TEL972-4701 FAX974-2190 ☒sakuzimu@hanno.jp ※当日参加可

問い合わせ 恩田 TEL090-2205-8073

■「遠足の聖地」日高と飯能「メツア」を歩く

期日 6月23日(火) ※天候等による中止は、当日8:00以降にASA飯能中央へ

集合 10:00 市役所西側駐車場

コース 市役所→高麗峠→巾着田→高麗神社→アグレッッシュ日高→宮沢湖(メツア)→市役所 ※約16km、4.5時間

費用 200円(保険代、マップ代等。当日集金)

持ち物 弁当、飲み物、雨具、スゴ足手帳(お持ちの方)

申し込み 6月19日(金)までにASA飯能中央へ TEL972-4701 FAX974-2190 ☒sakuzimu@hanno.jp ※当日参加可

問い合わせ 恩田 TEL090-2205-8073

変更・中止などの最新情報は
飯能市ホームページからご確認ください



お知らせ

ヘルスアップ運動教室 5月コース

運動は生活習慣病をはじめ、肩こり・腰痛などの症状にも効果的
です。身体を動かし、自分に合った運動方法を見つけましょ
う。(全6回)

日時 5月27日、6月24日、7月22日、8月26日、9月23日
10月28日の水曜日 13:30～16:00(受付13:00～)

会場 総合福祉センター

定員 20人(申込順)

対象 市内在住のおおむね40歳以上75歳以下で、
6回参加できる方

内容 健康運動指導士による運動の実技
保健師による健康講話

※初回・最終回のみ体組成計測定を実施

申し込み 健康づくり支援課(保健センター内)へ
TEL974-3488 FAX974-6558
☒kenkozukuri@city.hanno.lg.jp

募集

第59回飯能市民美術展 出品作品募集

15歳以上の市民の方ならどなたでも出品できます。

出品資格 市内在住・在勤・在学の方または市内の
サークル等で活動している方。(15歳以上)

出品部門 絵画、書、写真、彫塑・工芸

出品料 無料

申し込み 7月1日(水)までに申込書を生涯学習課または
各地区行政センターへ

※募集要項および申込書は、5月7日(木)以降、生涯学習課または各地区行政セ
ンターで配布します(飯能市ホームページからもダウンロードできます)。

第59回飯能市民美術展

日時 8月21日(金)～24日(月) 10:00～17:00

※24日は15:00まで。

会場 市民活動センター

※今年度は開催日時、会場が変更となるため注意してください。

問い合わせ 生涯学習課 TEL973-3681

お知らせ

自然写真展

天覧山・多峯主山の鳥たち

散策がより楽しくなるように身近な野鳥を紹介します。

期間 5月17日(日)～6月28日(日) ※休館:毎週月曜日

会場 博物館

問い合わせ 博物館 TEL972-1414 FAX972-1431

☒museum@city.hanno.lg.jp

※費用の記載がないイベントは無料。申し込みの記載がないイベントは参加自由です。参加対象者は、市内在住の方です。

 トーベ・ヤンソンあけぼの子ども森公園 TEL972-7711 FAX972-7220 ✉akebono@city.hanno.lg.jp 開園時間9:00～17:00 ※土・日曜日・祝日は21:00までライトアップを実施しています。		
イベント	日時	内容
むかしあそび	5/9(土)10:00～16:00	こま、けん玉、福笑いなど昔から伝わるあそびを体験しよう!
おでかけ広場	5/14(木)10:00～11:30	絵本の読み聞かせ、手あそび、紙芝居などで遊ぼう。 ※子育て相談もできます。 協力 にここ
あけぼの星空観察会	5/30(土)・31(日)18:30～20:00	ライトアップした公園での星空観察。天体望遠鏡で夜空をのぞいてみよう!

児童センター(総合福祉センター内) 申し込み TEL973-0022(9:00～17:00受付。休館日を除く)FAX973-8941 ✉jido-c@hannosyakyo.or.jp ※連名での申し込み不可。聴覚や視覚に障がいのある方はFAXまたはメールで申し込みできます。		
イベント	日時	内容
フォトねんね (0歳の寝相アート) ～こどもの日～	5/21(木)10:00～11:00	対象 0歳の子どもと保護者 持ち物 カメラ(撮影機材は1点のみ) ※9:30～10:50に受付・整理券を配布します。 申し込み 5/1(金)9:00～電話で
かんたん!スポーツテスト	5/19(火)15:30～16:00	握力測定、反復横跳びに挑戦! 対象 小学生・中学生・高校生
工作タイム ～思いのまま作ろう!～	5/18(月)・29(金)15:45～16:30	空き箱、空き容器などを使って自由に制作しよう 対象 幼児とその保護者、小学生
かめさんタイム ～屋上であそぼう～	5/27(水)10:30～11:30	対象 幼児とその保護者 ※雨天の場合は室内で遊びます

 美杉台児童館 申し込み TEL971-5500(平日9:00～17:00受付) FAX971-5501		
イベント	日時	内容
ハッピータイム	6/5・19、7/3・17の 金曜日10:00～11:00	運動あそびや簡単な制作など 対象 平成30年4月2日から平成31年4月1日までに生まれた幼児と保護者 定員 20組の親子 持ち物 飲み物 講師 蘭みか氏 申込み 5/11(月)から電話で
ママと赤ちゃんの リラックスタイム	5/22・29、6/12の 金曜日(全3回) 10:00～11:00	ベビーマッサージやママのためのヨガ、ストレッチなど 対象 およそ5か月～1歳3か月の幼児とその保護者 定員 15組の親子 持ち物 飲み物、ヨガマットまたは大きめのバスタオル 講師 長谷美香氏 申込み 5/7(木)から電話で
子育てサロン メイプルルーム	期日・内容 5/21(木)足型をとろう 時間10:30～11:30 対象 市内在住の乳幼児と保護者、これから子どもが生まれる予定の方	
おもちゃの病院	5/27(水) 10:00～15:00	対象 18歳未満の児童のおもちゃ 定員 1人2点(先着15点) 申し込み 5/1(金)～26(火)まで ※人に危害を与える危険性のある物などはお断りする場合があります(部品交換は実費)
読み聞かせの会 あおりんご	5/13・27(水) 11:00～11:30	お話や手遊び、紙芝居など親子そろって楽しめます。 対象 乳幼児と保護者
おはなしグランマ &昔遊び	5/18(月) 16:00～16:45	世界中のお話を聞いて、想像力や聞く力を伸ばしましょう。まりつきなども楽しめます。 対象 小学生 ※幼児も保護者同伴であれば参加可

市民会館からのお知らせ

市民会館 TEL972-3000 FAX972-3007
〔休館日：月曜日（祝日の場合は翌日）〕

※各催しは、新型コロナウイルス感染症の感染拡大状況などにより、中止または延期させていただく場合があります。

キエフ・クラシック・バレエ 白鳥の湖 -全2幕-

パリ、ロンドン、ローマを席卷したバレエ団がお届けする、最高のクラシックバレエ!
クラシックバレエの頂点「白鳥の湖」を全幕でお届け!

10/8(木) 18:30開演(18:00開場)

市民会館大ホール 全席指定4,500円

※3歳以下は入場できません。

※市民会館(電話予約可)、市役所地域活動支援課ほかで好評発売中!

※駐車場には限りがあります。来場の際は、公共交通機関を利用してください。

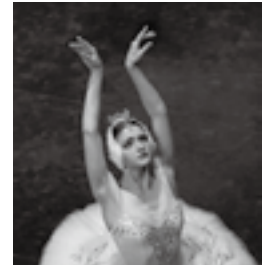

ホールでグランドピアノを弾いてみませんか

市民会館が所有する、スタインウェイ・アンド・サンズ社の

「コンサートグランドピアノD-274」をホールの舞台上で自由に弾いていただけます。



日時 6/4(木)・10(水)・19(金)、7/1(水)・9(木)・17(金) ①9:00~9:55、②10:00~10:55、③11:00~11:55、④13:30~14:25、⑤14:30~15:25、⑥15:30~16:25 会場 市民会館小ホール 対象 中学生以上のピアノ演奏家・愛好家・学習者の方で、一人で1時間程度の弾き込みができる方(中級者以上。未成年の方は保護者の同意が必要)

定員 各日6組(申込順) 費用 1区分(55分)当たり1人1,000円(追加1人につき500円。追加は3人まで可)

申し込み 所定の申込書(市民会館で配布。また、飯能市ホームページからダウンロード可。)に必要事項を記入のうえ、費用を添えて5月9日(土)9:00から市民会館へ。

飯能市社会福祉協議会(総合福祉センター) 申し込み TEL973-0022(9:00~17:00受付) FAX973-8941
✉sogofukusi-c@hannosyakyo.or.jp

イベント	日時	内容
フォークダンスを楽しむ集い「オクラホマをもう一度」講座(全4回)	6/12、7/10、8/21、9/11の 金曜日 13:30~15:00	健康増進、介護予防、仲間づくりのため、皆さんも一緒に参加しませんか。 会場 大会議室 対象 市内在住の60歳以上の方 定員 30人(申込順) 申し込み 5/11(月)~6/5(金)

NPO法人飯能市スポーツ協会 申し込み TEL972-1300(火~土曜日9:00~17:00受付。祝日を除く)

イベント	会場	内容
弓道教室	市民体育館 弓道場	期日 6/2・5・9・12・16・19・23・26・30、7/3の火・金曜日 時間 19:00~21:00 対象 市内在住・在勤の中学生以上の方 定員 15人(申込順) 費用 1人2,000円(保険料等。当日集金) 持ち物 運動のできる服装、靴下 申し込み 5/8(金)~5/29(金)

名栗げんきプラザ 申し込み TEL979-1011 FAX979-1013 ✉naguri@tokyu-com.co.jp

※申し込みは、電話、ファクス、Eメールで、参加イベント名、参加者氏名(性別)、学年および年齢、居住市町村、連絡の取れる電話番号、キャンセル待ち希望の有無、本イベントをどこで知ったかを連絡してください。

イベント	期日	内容
おもしろ宇宙クラフト教室① 月・地球モビル作り	6/14(日)	対象 親子(3歳以上) 定員 30人 費用 1人100円 ※別途、材料費 1個500円 申し込み 5/21(木) 17:00まで【抽選】
『ホッケーのまち飯能』でチャ レンジ! ホッケー体験会	6/21(日)	対象 親子(小学生以上) 定員 30人 費用 1人500円 申し込み 5/28(木) 17: 00まで【抽選】
親子もりっこお泊り会 ~親子でワクワク森遊び~	6/27(土)~ 28(日)	対象 幼児とその保護者・兄弟の小学生 定員 40人 費用 大人1人5,500円、小 学生1人5,000円、幼児1人4,500円 申し込み 5/28(木) 17:00まで【抽選】
川に浸かってピストン釣り	①7/4(土) ②7/5(日)	対象 親子(3歳以上) 定員 各回40人 費用 1人1,000円 申し込み 6/11(木) 17:00まで【抽選】

※費用の記載がないイベントは無料。申し込みの記載がないイベントは参加自由です。

図書館 申し込み TEL972-2114 FAX972-2118 火～金曜日9:30～19:00 土・日曜日・祝日9:30～18:00
図書館名栗分室 TEL979-1520 火～日曜日9:00～17:00 **こども図書館** TEL974-2414 火～日曜日・祝日9:00～17:00
 ☒tosyokan@city.hanno.lg.jp URL :http://www.hanno-lib.jp

会場	イベント	日時	内容
図書館	おはなし会	5/16(土)、6/3(水) 11:00～11:30	0才から小さい子ども向けの絵本の読み聞かせ、紙芝居、手遊びなど
	図書館映画会	5/23(土) 13:30～15:10(13:00開場)	「アルジャーノンに花束を」(監督:ダビット・テルリユー 出演:ジュリアン・ポワスリエ ほか) 定員 100人
名栗	おはなしのじかん	5/20(水) 14:30～15:00	紙芝居や絵本を読んだり、手遊びなどをします。
こども図書館	おはなしのじかん	毎週(火)～(金) 15:00～15:30	紙芝居や絵本を読みます。
	ちびくまちゃんタイム	5/20(水) 10:00～10:20	紙芝居や絵本を読んだり、わらべうたなどをします。 対象 0～1歳くらいの子ども
	こぐまちゃんタイム	5/20(水) 10:30～11:00	紙芝居や絵本を読んだり、手遊びなどをします。 対象 2～3歳くらいの子ども
	5月のおはなし会	5/16(土)・30(土) 14:00～15:00	日本や世界の昔話を語ります。 ※30日は小学生向けです。
	ケロケロクラブ	6/6(土) 14:00～14:45	おすすめの本の紹介、パネルシアター、大型絵本など

 **移動図書館「みどり号」巡回予定(6月)** TEL972-2114 FAX972-2118 ※荒天で巡回中止の場合があります。
 図書館・こども図書館から離れた地域へ、約2,500冊の図書を巡回しています。図書の貸出・返却、利用者登録や本のリクエストもできます。また、図書館・こども図書館で借りた図書も返却できます。

期日	駐車場所	時間	期日	駐車場所	時間
17(水)	精明小学校	10:20～11:00	3(水) 24(水)	名栗小学校	10:10～10:50
	さゆり幼稚園(専用駐車場)	11:30～12:10		原市場地区行政センター	11:20～12:00
	東吾野地区行政センター	14:00～14:40		原市場小学校	13:00～13:40
	法光寺	15:00～15:40		金錫寺	14:00～14:30
18(木)	飯能第二小学校	13:20～14:00		芦荻場駐車場(シルバーハウス)	15:10～15:50
	中藤中郷自治会館	14:20～14:50	南高麗小学校	13:00～13:40	
	永田台自治会館	15:20～15:50	4(木)	落合駐車場(めくもり福祉会たんぼぼ)	14:00～14:30
19(金)	奥武蔵小学校	10:10～10:50	25(木)	美杉台地区行政センター	14:40～15:10
	北川(スクールバス間野バス停前)	11:10～11:50	岩淵団地集会所	15:20～15:50	
	吾野地区行政センター	13:10～13:50	5(金)	加治東小学校	10:20～11:00
	旧南川小学校校庭	14:10～14:50	26(金)	双柳小学校	13:20～14:00
				双柳地区行政センター	14:10～14:40

6月 主な施設の 休館・休業日	市民体育館 毎週月曜日	南高麗・原市場福祉センター 毎週月曜日
	市民会館 毎週月曜日	博物館 毎週月曜日、30日(火)
	市民活動センター 10日(水)	図書館・こども図書館 毎週月曜日、26日(金)
	トーベ・ヤンソンあけぼの子ども森公園 毎週月曜日	図書館富士見分室 毎週月曜日、14日(日)、26日(金)
	観光案内所(国道299号) 毎週月曜日	図書館名栗分室 毎週月曜日、26日(金)
	観光案内所(飯能駅) なし	
	さわらびの湯 3日(水)	
	総合福祉センター 7日(日)	

広報はんのうに掲載しているイベント等について

新型コロナウイルス感染症の感染拡大防止のため、中止または延期となる場合がありますので、あらかじめご承知おきください。
 なお、イベント等の中止や延期については各事業の担当部署に問い合わせさせていただくか、飯能市ホームページ等で確認してください。



今年も開催!5月15日(金)～



metsä®
© Moomin Characters™

「メツァ アンブレラスカイ・デザインプロジェクト2020」



メツァでは、SNSに多数投稿されるなど、昨年好評だった「アンブレラスカイ・プロジェクト」を今年も5月15日(金)より開催します。

今年は、ムーミンバレーパークにもエリアを拡げ、総延長約300m、傘を約2,000本展示し、日本最大級の規模となります(株ムーミン物語調べ、2020年4月時点)。

※新型コロナウイルス感染症の影響等により、イベントは予告なく変更する場合があります。メツァ公式HPを事前に確認してください。



マリメッコやユニクロ、Zoffなど国内外のさまざまなメーカー、ブランドから作品をリリースしている鈴木マサル氏がアートディレクターを担当します。



メツァビレッジ「森と、湖と、アンブレラと。」
※写真は昨年の様子

鈴木マサル氏コメント

「普段は雨を遮るといった機能的な用途で使用される傘。アンブレラスカイでは役割の違う装飾的な用途で使われるわけですが、「美しい」とか「楽しい」ということも人の気持ちを豊かにする、大切な機能や用途だと思います。そんな「美しさ」や「楽しさ」を体感出来る傘たちを見に、ぜひ来園ください。」



鈴木マサル氏

メツァ駐車場のご案内

駐車場料金 平日：無料／土日祝日：最大1,500円(500円/1時間)

土日祝日に限り、メツァビレッジで5,000円以上の利用(食事・買い物)で駐車場料金が無料となります。

※令和2年5月1日現在の料金です。



小学校新1年生にムーミンバレーパーク招待券を配布します

この春から小学校に入学した児童の皆さん(市内在住の小学校新1年生)に(株)ムーミン物語からムーミンバレーパーク入園招待券(有効期限 令和3年3月31日まで)が贈呈されました。

市立小学校に入学された児童の皆さんには、各校で配布します。

私立小学校や特別支援学校に入学した児童の皆さんには、飯能市役所学校教育課の窓口で配布しますので対象となる児童の本人確認ができる書類を持参のうえ、お越しく下さい。

問い合わせ 地方創生推進室 TEL 978-5029



「落合家人形芝居及び説経節関連資料」が市の有形民俗文化財に指定されました

大字虎秀の落合家に伝わる人形芝居と説経節に関連する資料508点が、令和2年3月に「落合家人形芝居及び説経節関連資料」として飯能市の有形民俗文化財に指定されました。

この資料群は、かつて説経節を伴奏に演じられていた人形芝居に関する人形や小道具、説経節の台本などから構成されています。飯能でも流行した説経節および人形芝居に関するまとまった資料群であり、かつての飯能市域における文化・芸能の姿を現在に伝えるものとして大変貴重なことから指定されました。



なお、今回指定された資料は、今年の秋に市立博物館で開催する特別展で広く公開する予定です。

説経節とは

三味線を伴奏に節をつけて物語を語る芸能で、江戸時代から昭和初期にかけて流行しました。多摩地方や秩父地方で特に盛んでしたが、飯能でもかつては多く演じられていました。

問い合わせ 生涯学習課 TEL 973-3681



旬の野菜を食べよう! 今日からできるもう1品 副菜レシピ

～そら豆のすまし汁～



材料<4人分>

- 青菜(のらぼうなど) 1束
- そら豆 4本
- 豆腐 1/3丁(100g)
- だし 600cc
(※水600ccに対して昆布10cm程度、かつお節12g)
- 塩 小さじ1/3
- 醤油 小さじ1
- 酒 大さじ1/2

作り方

- ① 青菜、そら豆は下茹でする。青菜は水気を絞って5cm幅に切り、そら豆はさやを剥いておく。豆腐は1cm角のさいの目に切る。
- ② なべにだしを熱し、豆腐を加え、一煮立ちさせる。塩、醤油、酒を加えて、味をととのえる。
- ③ 器に青菜、そら豆を盛り付けて②をかけて出来上がり。

問い合わせ 健康づくり支援課 TEL974-3488
協力 飯能市食生活改善推進員協議会

公式
ツイッター



公式
フェイスブック



公式
Instagram



マチイロ
「広報はんのう」が
スマホで見られます!



公式
ご当地アプリ



飯能市役所

住所 〒357-8501 飯能市大字双柳1番地の1
TEL 042-973-2111 (代表)
FAX 042-974-0044 ※飯能市の市外局番は「042」です
URL <https://www.city.hanno.lg.jp/>
開庁時間 8:30~17:15 (土・日曜日、祝日、年末年始を除く)

身近な自然 再発見! ①19



ヤブデマリ 山地の谷筋やちょっと湿った林縁などで見ることが出来る。真っ白に咲き誇った花を見ると、ちょっと感激する。良く見ると中心に果実となり種を作る小さな目立たない両性花があり、そのまわりに種は作らないが大きく目立つ白い装飾花が付いている。植物は色々な仕組みを持って子孫を残している。すごい!

(撮影場所:名栗)



広報はんのう5月1日号 No.1528

発行日/毎月1日 編集・発行/飯能市情報戦略課

飯能市の人口 令和2年4月1日現在 ()内は前月比
●総人口 79,343人 (-81) ●男 39,769人(-23)
●世帯数 35,294世帯(+87) ●女 39,574人(-58)

今月の
納税

固定資産税・都市計画税 1期
軽自動車税種別割 全期
納付は便利な口座振替で!

納期限
6月1日