



撮影場所:阿須地内 写真提供:(一社)奥むさし飯能観光協会

■9月1日は防災の日です～日頃から災害に備えましょう～	2	■9月10日から16日は自殺予防週間です	17
■財政事情の公表	5~7	■9月は世界アルツハイマー月間です	18
■新型コロナウイルスワクチン接種	8	■第61回飯能市文化祭	20
■臨時特別給付金	9	■原市場・南高麗地区のバス路線再編による実証運行について	25
■小・中学校社会科研究展	10	■飯能市ふるさと納税	26~27
■10月の相談	13	■ブックスタート事業が始まります	28

9月1日は防災の日です ～日頃から災害に備えましょう～

問い合わせ 防災危機管理室 TEL973-2723

大正12(1923)年9月1日に発生した関東大震災の惨事を教訓に、毎年9月は「防災月間」と定められています。また9月1日は防災の日です。

地震などの災害はいつ起こるか分かりません。災害時は、自分の命は自分で守ることが最も重要です。そのためには、事前の備えが必要です。非常持ち出し品の準備、食料などの備蓄、そして家族間の安否確認の方法や集合場所などを話し合っておきましょう。避難先、避難方法を確認すると共に、避難行動を開始するタイミングを確認しておくことも大切です。

■ハザードマップを活用して災害に備えましょう

飯能市では、今年度、洪水ハザードマップおよび地震ハザードマップを発行しました。

ハザードマップには避難所や避難時の心得、非常持ち出し品等をそれぞれの災害事象ごとに掲載しています。

ハザードマップは市役所防災危機管理室、飯能駅サービスコーナー、各地区行政センター等で配布しています。また飯能市ホームページにも掲載しています。



地震



土砂災害



洪水

■災害時要援護者リストに登録しましょう

災害時要援護者とは

災害が起きた時、高齢者や障害がある方など自力での避難や情報収集が難しい方のことです。飯能市では、そうした方が災害時に適切な支援を受けられるよう情報を登録し、自主防災組織、民生委員・児童委員などの地域の支援者、警察、消防などと情報を共有しています。

登録方法

自治会回覧などでお知らせしますので、支援が必要な方は個別支援計画書兼避難行動支援者登録書を防災危機管理室へ提出してください。また、民生委員・児童委員や自主防災組織が個別に訪問し、登録について説明する場合があります。詳しくは防災危機管理室へお問い合わせください。

ホームページやSNSで防災情報を発信しています

飯能市では、市民の皆さんが日頃から防災・防犯情報を受け取れるように、さまざまな情報伝達手段で情報を発信しています。

災害発生の際に情報が受け取れるよう事前に登録等をお願いします。

飯能市ホームページ

ホームページ内に防災情報を掲載しています。
アドレス <https://www.city.hanno.lg.jp/top>

防災行政無線テレフォンサービス

防災行政無線放送後60分間に限り、電話で放送内容を聴くことができるサービスです。TEL042-972-9123

飯能市メール配信サービス

登録するにはentry@hannocity.jpへ空メールを送信ください。二次元コードを読み、表示画面から空メールが送信できます。



飯能市メール配信サービス

飯能市Facebook(フェイスブック)

フェイスブックで防災情報を発信しています。
アドレス <https://m.facebook.com/hannocity/>



飯能市 Facebook

飯能市防災Twitter(ツイッター)

ツイッターで防災情報を発信しています。
アドレス https://twitter.com/hanno_bousai



飯能市防災 Twitter

飯能市ご当地アプリ

アプリで防災情報が確認できます。各二次元コードを読み取って内容を確認してください。



ios版



Android版

Yahoo!防災速報(ヤフー防災アプリ)

右記の二次元コードからアプリがダウンロードできます。



Yahoo!防災速報

西武ガス(株)および東京ガス(株)とカーボンニュートラルのまちづくりに向けた包括連携協定を締結しました

問い合わせ 環境緑水課 TEL973-2125



8月10日(水)、飯能市は、西武ガス株式会社および東京ガス株式会社と「カーボンニュートラルのまちづくりに向けた包括連携協定」を締結しました。3者は本協定により、カーボンニュートラルのまちづくりを目指して、2050年までに二酸化炭素の排出量を実質ゼロにするための取り組みをはじめ、西川材による地域資源の好循環サイクルの実現、地域の防災機能強化、環境エネルギー教育などで連携していきます。

※写真左から馬場敏東京ガス(株)広域エネルギー事業部長、町田守弘飯能市副市長、加藤正幸西武ガス(株)代表取締役社長

危険なブロック塀等(石造、れんが造も含む)を放置すると、地震時に倒壊し、人に危害を加えるおそれがあります。ブロック塀等は、建築基準法施行令で高さや厚さ、構造の規定等が定められています。安心安全なまちづくりを進めていくために、「ブロック塀等の点検のチェックポイント」を活用して、自宅のブロック塀等の安全点検をお願いします。チェックポイントは国土交通省ホームページ(<https://www.mlit.go.jp/jutakukentiku/content/001461325.pdf>)からダウンロードできます。

ブロック塀等の点検のチェックポイント

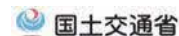

ブロック塀について、右記の項目を点検し、一つでも不適合があれば危険なので改善しましょう。まず外観で1~5をチェックし、不適合がある場合や分からないことがあれば、専門家に相談しましょう。

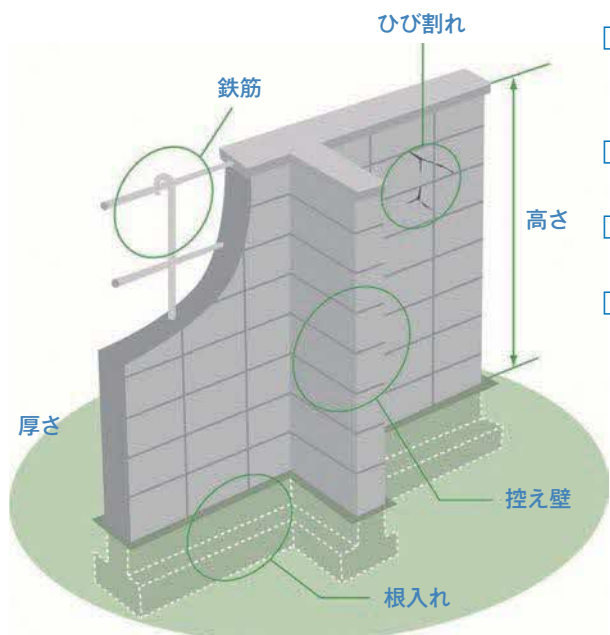

出典：パンフレット「地震からわが家を守ろう」日本建築防災協会 2013.1 より一部改

ブロック塀(鉄筋入り)の場合

- 1. 塀は高すぎないか
 - ・塀の高さは地盤から2.2m以下か。
- 2. 塀の厚さは十分か
 - ・塀の厚さは10cm以上か。(塀の高さが2m超2.2m以下の場合は15cm以上)
- 3. 控え壁はあるか。(塀の高さが1.2m超の場合)
 - ・塀の長さ3.4m以下ごとに、塀の高さの1/5以上突出した控え壁があるか。
- 4. 基礎があるか
 - ・コンクリートの基礎があるか。
- 5. 塀は健全か
 - ・塀に傾き、ひび割れはないか。
- 6. 塀に鉄筋は入っているか ※専門家に相談しましょう
 - ・塀の中に直径9mm以上の鉄筋が、縦横とも80cm間隔以下で配筋されており、縦筋は壁頂部および基礎の横筋に、横筋は縦筋にそれぞれかぎ掛けされているか。
 - ・基礎の根入れ深さは30cm以上か。(塀の高さが1.2m超の場合)

組積造(れんが造、石造、鉄筋のないブロック造)の塀の場合

- 1. 塀の高さは地盤から1.2m以下か
- 2. 塀の厚さは十分か
- 3. 塀の長さ4m以下ごとに、塀の厚さの1.5倍以上突出した控え壁があるか
- 4. 基礎があるか
- 5. 塀に傾き、ひび割れはないか
- 6. 基礎の根入れ深さは20cm以上か ※専門家に相談しましょう

ブロック塀等撤去への補助金を交付しています

飯能市では、ブロック塀等の倒壊被害を防止するため、倒壊のおそれのあるブロック塀等の撤去に係る経費へ補助金を交付しています。

補助対象物 高さ1.2m以上の倒壊の危険性があり、建築基準法で規定する道路等に面するブロック塀等

補助対象者 ブロック塀等の所有者または管理者(対象となるブロック塀等を市内業者により撤去する個人に限る)

補助限度額 10万円

※必ず着工前に申請してください。申請書は、建築課で配布または飯能市ホームページからダウンロードできます。

住宅リフォーム事業補助金(後期募集)



補助対象 所有者またはその直系親族が居住する築5年以上の住宅のリフォーム工事で、市内事業者による20万円以上(消費税を除く)の工事

※令和5年3月20日までに完了実績報告を提出できるものに限る。

補助金額 対象工事費の5% ※上限額10万円

抽選申し込み 抽選申込書を建築課へ提出

受付 9月15日(木)~30日(金)

抽選日 10月4日(火)

抽選結果は飯能市ホームページに掲載し、抽選申込者全員に別途通知します。

その他 当選者は工事着工前に追加の必要書類を揃えて申請をしてください。

※詳細は飯能市ホームページをご覧ください。また、抽選申込書は建築課で配布または飯能市ホームページからダウンロードできます。

問い合わせ 建築課 TEL973-2170

9月9日は救急の日 9月4日(日)から9月10日(土)は救急医療週間です

かかりつけ医を持ちましょう

気軽に健康・病気の相談ができるかかりつけ医を持ちましょう。適切な病院の紹介や、薬の相談もできます。

できるだけ診療時間内に受診しましょう

体調がおかしいと感じたら、早めに医療機関で受診しましょう。

市内公共施設にAED(自動体外式除細動器)を設置しています

■AEDとは

AEDは心室細動を起こした心臓に対して、電気ショックを与えることで、心臓が正常なリズムを取り戻すための医療機器です。心停止した場合、時間が経過するほど救命の可能性は低くなりますので、速やかに心肺蘇生とAEDによる電気ショックを行うことが非常に重要です。



■AEDの貸し出しを行っています

飯能市が共催、後援、協賛するイベント等には、AEDを貸し出しています。希望する場合は健康づくり支援課に連絡してください。



■AED(自動体外式除細動器)設置場所一覧(市設置場所)

市役所本庁舎	図書館	市民会館	各市立小学校(12校)	浅間保育所
市役所本庁舎別館	こども図書館	トーベ・ヤンソンあけほの子ども森公園	各市立中学校(7校)	加治保育所
保健センター	博物館	南高麗福祉センター	名栗幼稚園	吾野保育所
保健センター名栗分室	子育て総合センター	原市場福祉センター	山手保育所	つぼみ園
市役所第2庁舎(教育センター)	クリーンセンター	各地区行政センター(13か所)	富士見保育所	土地区画整理事務所

問い合わせ 健康づくり支援課 TEL974-3488 FAX974-6558 ✉kenkozukuri@city.hanno.lg.jp

マイナンバーカードの申請・交付(受け取り)に関するお知らせ 問い合わせ 市民課 内線101

予約した会場で顔写真の無料撮影と手続きを行い、後日、本人限定受取郵便で自宅に郵送します。また、QRコード付きマイナンバーカード申請書により、郵送・パソコン・スマートフォン・まちなかの証明写真機から申請した場合の受け取りは、市民課窓口(予約制)になります。※持ち物等詳細は、飯能市ホームページを確認してください。

申請受付・予約について ※10月開催分は9/15(木)から予約できます。市民課窓口の申請受付・交付(受け取り)日時

会場/予約申し込み先	申請受付時間	申請受付日	普及促進キャンペーン	時間	期日
地区行政センター	平日 10:00~15:00 ※12:00~13:00を除く 土日 9:00~12:00	10/6(木)	初めてマイナンバーカードを申請した方を対象に「QUOカード」または「QUOカードPay」いずれか1,000円分を贈呈しています。	平日 9:00~17:00	毎日(祝日を除く)
		9/4(日)			
		9/11(日)			
		9/3(土)			
		9/10(土)、10/26(水)			
		9/29(木)			
10/12(水)	平日 17:15~19:00	9/1(木)・8(木)・15(木)・22(木)・29(木) 10/6(木)・13(木)・20(木)・27(木)			
9/2(金)~6日(火)	9/2(金)~6日(火)	9/2(金)~6日(火)	休日 9:00~11:40	9/4(日)・10(土)・17(土) 10/2(日)・8(土)・15(土)・23(日)	
予約専用電話へ	9:40~16:40	9/2(金)~6日(火)	対象外	予約専用電話 978-9951、978-5606(平日8:30~17:15) ※電話が困難な場合：FAX974-2733	
市民課	右表のとおり	右表のとおり	対象外		

※マイナポイント第2弾の対象は令和4年9月末までの申請です。マイナポイントについての詳細はマイナンバー総合フリーダイヤル(0120-95-0178)へお願いします。飯能市ではマイナポイント申し込み支援窓口を市役所本庁舎市民課前に設置しています。

市の家計簿を公表します

財政課 内線321

飯能市では年2回、市民の皆さんが納めた大切な税金や、国から交付された地方交付税、国庫支出金などがどのくらい入り、どのように使われたのかという、いわば市の家計簿を公表しています。今回は、令和4年度(令和4年6月30日現在)の財政事情及び令和3年度の決算見込額(企業会計を含む)の概況をお知らせします。

令和4年度収支状況

(令和4年4月1日から6月30日まで)

一般会計

歳入	
予算現額	325億8,567万6千円
収入済額	106億728万9千円(収納率32.6%)

歳出	
予算現額	325億8,567万6千円
支出済額	54億5,206万4千円(執行率16.7%)

特別会計(8会計)

歳入	
予算現額	186億934万3千円
収入済額	35億8,503万9千円(収納率19.3%)

歳出	
予算現額	186億934万3千円
支出済額	32億7,502万2千円(執行率17.6%)

財産

(令和4年6月30日現在)

1 公有財産

区分	土地(m ²)	建物(m ²)	備考
行政財産	1,743,175.32	249,745.57	市庁舎、小・中学校、保育所等
普通財産	6,274,910.92	8,642.33	市有林等
合計	8,018,086.24	258,387.90	

2 有価証券 株券 6億799万1千円

3 基金 (土地・債権を除いた現金残高)

基金名	現在高
土地開発基金	707万4千円
市営住宅敷金基金	2,751万1千円
財政調整基金	5億4,818万6千円
減債基金	6億4,938万8千円
公共施設整備基金	5億1,619万7千円
東吾野医療介護センター管理運営基金	1億3,358万5千円
廃棄物処理施設整備基金	3億8,602万2千円
森林文化都市基金	7,114万4千円
ムーミン基金	3億1,305万3千円
さわらびの湯整備基金	353万6千円
土地区画整理事業基金	9,774万6千円
消防施設整備基金	1億9,292万7千円
奨学金基金	3,400万2千円
文化スポーツ振興基金	2,088万9千円
国民健康保険財政調整基金	2億1,851万1千円
介護保険保険給付費支払基金	9億4,316万9千円
みらい環境基金	4億9,269万2千円
合計	46億5,563万2千円

市債残高 461億8,853万6千円

(一般会計・特別会計・公営企業分)

※市民1人当たり58万8,531円 令和4年6月30日現在
人口7万8,481人

目的別

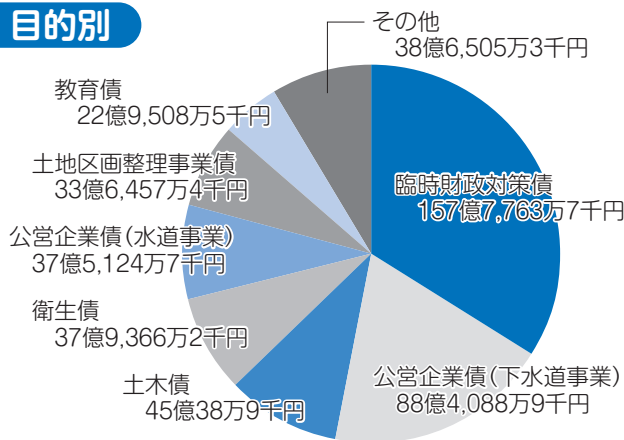

借入先別

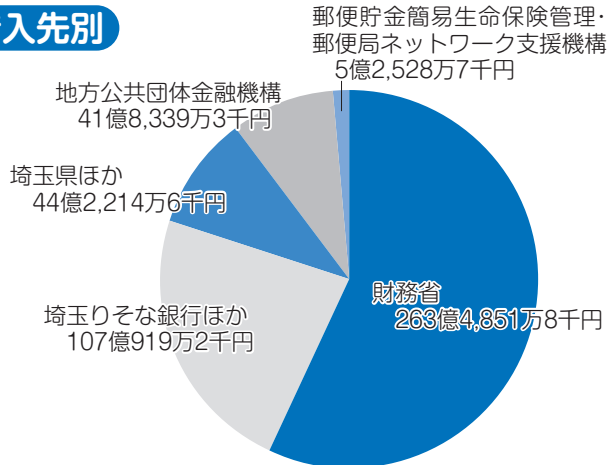

※臨時財政対策債とは、その元利償還金が将来の地方交付税で措置(基準財政需要額に算入)される借入金のことです。

企業会計

水道事業

損益計算書

(令和3年4月1日から令和4年3月31日まで)

借方		貸方	
営業費用	15億5,681万7千円	営業収益	14億9,408万9千円
営業外費用	3,823万1千円	営業外収益	2億5,278万4千円
特別損失	46万8千円	特別利益	40万1千円
当年度純利益	1億5,175万8千円		
合計	17億4,727万4千円	合計	17億4,727万4千円

業務の状況

(令和4年3月31日現在)

- 給水戸数 37,287戸
- 給水人口 77,774人
- 年間有収水量 8,673,238m³
- 供給単価 157.90円 (1 m³当たり)
- 給水原価 156.02円 (1 m³当たり)

貸借対照表

(令和4年3月31日)

借方		貸方	
[資産の部]		[負債の部]	
固定資産	192億9,806万6千円	固定負債	33億4,414万8千円
有形固定資産	192億9,496万7千円	流動負債	5億7,903万5千円
無形固定資産	309万9千円	繰延収益	54億2,367万2千円
流動資産	13億306万円	[資本の部]	
現金預金	9億4,943万6千円	資本金	96億671万7千円
その他	3億5,362万4千円	剰余金	16億4,755万4千円
資産合計	206億112万6千円	負債・資本合計	206億112万6千円

水道事業の決算見込額は、左表のとおりです。事業収支を示す損益計算書では、1億5,175万8千円の純利益となりました。年度末時点の財政状態を示す貸借対照表を前年度と比較すると、1億5,326万9千円、約0.7%の減となりました。

下水道事業

損益計算書

(令和3年4月1日から令和4年3月31日まで)

借方		貸方	
営業費用	15億2,130万7千円	営業収益	11億3,147万4千円
営業外費用	1億4,146万5千円	営業外収益	6億1,973万9千円
附帯事業費用	5,643万6千円	附帯事業収益	8,346万3千円
特別損失	873万1千円	特別利益	4万円
当年度純利益	1億677万7千円		
合計	18億3,471万6千円	合計	18億3,471万6千円

業務の状況

(令和4年3月31日現在)

- 水洗化世帯数 24,069世帯
- 水洗化人口 53,756人
- 年間有収水量 6,087,837m³
- 使用料単価 146.20円 (1 m³当たり)
- 処理原価 143.96円 (1 m³当たり)

貸借対照表

(令和4年3月31日)

借方		貸方	
[資産の部]		[負債の部]	
固定資産	302億5,699万3千円	固定負債	78億959万3千円
有形固定資産	302億5,317万7千円	流動負債	14億9,425万1千円
無形固定資産	381万6千円	繰延収益	155億9,792万3千円
流動資産	7億9,013万1千円	[資本の部]	
現金預金	6億407万7千円	資本金	25億1,576万4千円
その他	1億8,605万4千円	剰余金	36億2,959万3千円
資産合計	310億4,712万4千円	負債・資本合計	310億4,712万4千円

下水道事業の決算見込額は、左表のとおりです。事業収支を示す損益計算書では、1億677万7千円の純利益となりました。年度末時点の財政状態を示す貸借対照表を前年度と比較すると、1億9,710万4千円、約0.6%の増となりました。

(令和4年6月30日現在)

債務負担行為

債務負担行為を設定しているものは右表のとおりです。

債務負担行為とは、契約により将来にわたり市が支出する内容について、あらかじめ予算に定めておくものです。

なお、この他に中小企業小口融資について埼玉県信用保証協会が行う代位弁済に対する損失補償があります。

事項	期間	限度額
LED防犯灯借料	令和元年度～令和10年度	6,969万9千円
LED道路照明灯・公園灯借料	令和2年度～令和13年度	3億9,400万円
高齢者福祉施設敬愛園指定管理料	令和2年度～令和7年度	5億4,144万円
総合福祉センター指定管理料	平成30年度～令和5年度	4億1,165万8千円
美杉台児童館指定管理料	平成30年度～令和5年度	9,892万8千円
ふれあい農園施設指定管理料	令和2年度～令和7年度	1,154万5千円
農林産物加工直売所指定管理料	令和元年度～令和6年度	5,200万円
林業センター指定管理料	令和2年度～令和7年度	2,590万円
都市公園(阿須運動公園、美杉台公園及び岩沢運動公園)指定管理料	平成30年度～令和5年度	1億4,700万円
美杉台中学校校舎取得事業費	平成13年度～令和7年度	8億4,006万1千円
美杉台中学校屋内運動場取得事業費	平成13年度～令和7年度	4億6,721万8千円
美杉台中学校用地取得事業費	平成16年度～令和5年度	32億2,357万4千円
都市公園運動施設指定管理料	平成30年度～令和5年度	2億5,279万4千円
大規模太陽光発電施設借料	平成26年度～令和17年度	14億4,804万円

令和3年度決算見込み額の概況

一般会計

歳入 357億6,277万4千円

市民1人当たりの収入 45万5,599円
令和4年3月31日現在 人口7万8,496人

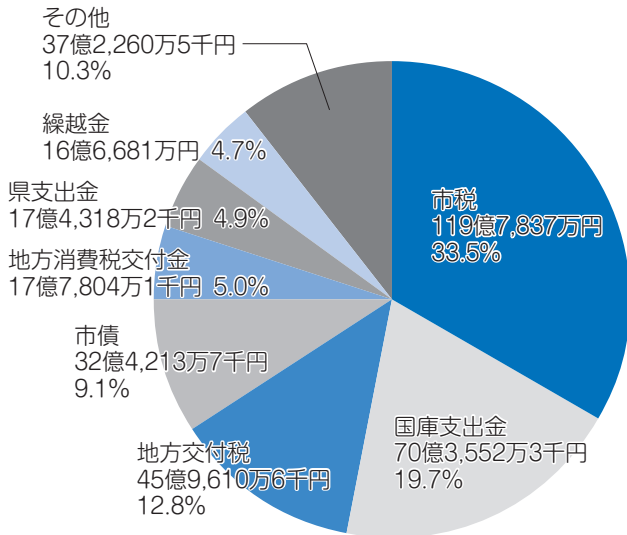

市税 : 市民税や固定資産税など
 国庫支出金 : 国からの目的が決められた補助金など
 地方交付税 : 国からの目的が決められていない交付金など
 市債 : 国や金融機関などからの借入金
 地方消費税交付金 : 国からの社会保障などを目的とした交付金
 県支出金 : 県からの目的が決められた補助金など
 繰越金 : 前年度からの繰越金
 その他 : 寄附金や公共施設の使用料など

歳出 340億5,845万9千円

市民1人当たりの支出 43万3,887円
令和4年3月31日現在 人口7万8,496人

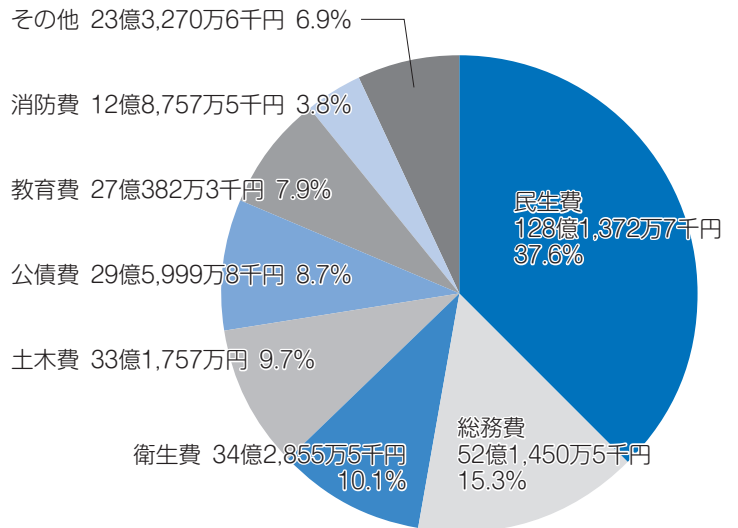

民生費：高齢者、障害者、子どもなどが安心して暮らすための費用
 総務費：市政運営全般の費用
 衛生費：ごみの処理や健診、予防接種などの費用
 土木費：道路や公園などの整備、維持管理などの費用
 公債費：国や金融機関等からの借入金の返済費用
 教育費：学校や教育、文化やスポーツなどの費用
 消防費：災害対策や消防、救急などの費用
 その他：議会に関わることや、農林業、観光などの推進のための費用

※令和3年度に実施した主な事業は子育て世帯への臨時特別給付金の支給、住民税非課税世帯等に対する臨時特別給付金の支給、土地開発公社所有地の取得、新型コロナウイルス感染症緊急経済対策の推進、新型コロナウイルスワクチンの接種などです。

入湯税は次の事業に使われました

観光整備事業	55万円
観光推進事業	86万円
合計	141万円

都市計画税は次の事業に使われました

土地区画整理事業	4億3,477万3千円
下水道事業	2億9,466万4千円
街路事業	1億762万4千円
合計	8億3,706万1千円

森林環境譲与税は次の事業に使われました

水と緑の空間づくり事業	4,700万4千円
林業担い手育成事業	50万円
合計	4,750万4千円

特別会計

令和3年度特別会計の決算見込額は、右表のとおりです。

特別会計とは、個別の会計にしてお金の流れを明確にし、管理しやすくするため、特定の事業にのみ認められた会計のことです。

会計区分	収入済額	支出済額
国民健康保険(事業勘定)	85億9,301万7千円	83億7,707万1千円
国民健康保険(南高麗診療所勘定)	6,770万9千円	5,716万7千円
国民健康保険(名栗診療所勘定)	6,494万1千円	6,273万8千円
笠縫土地区画整理	4億6,503万2千円	4億3,895万8千円
双柳南部土地区画整理	2億8,253万9千円	2億7,128万1千円
岩沢北部土地区画整理	4億2,611万6千円	4億886万4千円
岩沢南部土地区画整理	5億4,239万9千円	5億764万7千円
介護保険	69億9,277万7千円	66億6,116万4千円
後期高齢者医療	10億4,180万4千円	10億3,891万1千円
訪問看護ステーション	5,309万3千円	5,058万円
合計	185億2,942万7千円	178億7,438万1千円

ワクチン接種に関するお知らせ

※8月15日現在の国の方針に基づいた内容です。

問い合わせ 新型コロナウイルスワクチン接種コールセンター

TEL0570-019-456(平日9:00~17:00) FAX974-6558 ✉wakuchin@city.hanno.lg.jp

■新型コロナウイルスワクチン接種を受けられる期間について

1回目～4回目接種の実施期間は、令和4年9月30日までの予定です。

※未接種の方が接種を希望する場合は、接種間隔等に注意してください。飯能市に転入、接種券が届かない・紛失した場合は、発行申請を行ってください。また、実施期間終了間際は予約が取りづらくなるおそれがありますので早めに予約してください。

■予防接種証明書のコンビニ交付について

7月26日から、全国のコンビニエンスストアにおいて、新型コロナウイルスワクチンの接種証明書を取得できるようになりました。国内用、海外用ともに取得できます。

発行場所 全国のコンビニエンスストア(土曜日・日曜日・祝日を含む6時30分から23時まで)

※利用可能な店舗等については、厚生労働省ホームページをご覧ください。

必要なもの マイナンバーカード、発行手数料120円



厚生労働省
ホームページ

接種を受けることは強制ではありません。接種券等に同封されている書類に記載している接種のメリットおよびデメリットを確認して、接種について判断してください。

新型コロナウイルス感染症に関する相談窓口

発熱などの症状が出た場合

■埼玉県受診・相談センター

受診先の確認や医療機関を受診するべきか迷った場合の相談

TEL048-762-8026 月～日(祝日を含む)9:00～17:30

(聴覚障害の方向け FAX048-816-5801)

■埼玉県新型コロナウイルス感染症県民サポートセンター

受診先の確認のほか、一般的な相談

TEL0570-783-770 24時間 年中無休

(聴覚障害の方向け FAX048-830-4808)

■埼玉県指定診療・検査医療機関検索システム

埼玉県では、「埼玉県指定診療・検査医療機関」を公表しています。



埼玉県の
相談窓口

PCR無料検査の相談窓口

■埼玉県PCR検査無料化相談窓口

埼玉県実施のPCR無料検査の対象者等に関する電話相談

TEL0570-200-607 月～日(祝日を含む)9:00～22:00

中小企業等の相談窓口

■埼玉県ホームページ

「企業の皆さまへ-新型コロナウイルス感染症関連情報-」
支援金・助成金・補助金、資金繰り・経営に関する相談、
雇用・労働等に関する情報が掲載されています。



企業の皆さまへ

■埼玉県緊急事態措置相談センター

事業者への協力要請の内容に関する相談

TEL048-830-8141 9:00～17:00

全国共通DV相談窓口

■DV相談+(プラス)

配偶者やパートナーから受けている
さまざまな暴力(DV)に関する相談

※外国語(10ヶ国語)に対応

TEL0120-279-889

(つながはやく) 24時間

インターネット相談

●SNS相談 12:00～22:00

●メール相談 24時間



DV相談+

飯能市の相談窓口

■全般的な相談

防災危機管理室 内線622・623・624

■暮らしに関する相談

地域・生活福祉課 TEL978-5602

■子育てに関する相談

子育て支援課 TEL978-5627

児童相談所全国共通ダイヤル

189(いちはやく)

※24時間通話料無料

■健康に関する相談

健康づくり支援課 TEL974-3488

※感染が疑われる場合は、埼玉県受診・相談
センターを案内します。

新型コロナウイルス感染症に関するお知らせ

臨時特別給付金に関するお知らせ

問い合わせ・受付窓口 臨時特別給付金対策室
市役所本庁舎5階501会議室(平日9:00~17:00) TEL978-8031

新型コロナウイルス感染症の影響が長期化する中で、速やかに生活・暮らしの支援を行う観点から臨時特別給付金を支給しています。

■住民税非課税世帯等に対する臨時特別給付金

返送期限および申請期限は9月30日(金)必着です
給付金を受給するためには確認書の返送が必要です
住民税非課税世帯等に対して、1世帯あたり10万円の臨時特別給付金を給付しています。支給対象と見込まれる世帯には令和3年2月または令和4年6月に確認書を送付しました。確認書を返送していない方は早めに返送してください。

令和4年1月2日以降飯能市に転入した方がいる世帯は申請が必要です

飯能市に住民税の課税情報がない方は、申請書のほかに、令和4年1月1日に住民登録があった市区町村が交付する非課税証明書を添付してください。

家計急変世帯の給付金の申請を受け付けています

申請時点で飯能市に住民登録があり、新型コロナウイルス感染症の影響を受けて令和4年1月以降、家計が急変し、世帯全員の収入が住民税非課税相当水準以下となった世帯を対象とした申請を受け付けています。いずれの申請書も、飯能市ホームページからダウンロードできます。詳しくは飯能市ホームページをご覧ください。

■住民税均等割のみ課税世帯に対する臨時特別給付金

本給付金は、令和4年度住民税均等割のみ課税世帯を支援する飯能市独自の事業です。

支給額 1世帯あたり5万円

対象世帯 基準日(令和4年6月1日)に飯能市の住民基本台帳に記載されている方で、次のAまたはBに該当する世帯の世帯主が支給対象者です。
A 令和4年度の住民税が均等割のみの課税者で構成される世帯
B 令和4年度の住民税が均等割のみの課税者と住民税非課税者で構成される世帯

※これまでに「住民税非課税世帯等に対する臨時特別給付金」の支給を受けた世帯は対象とはなりません。

支給方法 支給対象と見込まれる世帯に対して飯能市から「確認書」を送付しましたので、内容の確認および必要事項を記入(振込口座情報、各チェック欄等)して、10月31日(月)までに提出してください。

※令和4年1月2日以降に飯能市に転入するなど、飯能市に住民税の課税情報がない方がいる世帯は申請が必要です。申請期限は10月31日(月)です。申請書は飯能市ホームページからダウンロードできます。

親族等からの暴力(DV等)により避難している方へ

親族等からの暴力(DV等)を理由に避難し、住民票を移すことができていない方は、飯能市に申請を行えば、給付を受けられる場合があります。

「臨時特別給付金」を騙った“振り込め詐欺”や“個人情報の詐取”に注意してください。

- ・国や市の機関等がATM(銀行・コンビニ等の現金自動支払機)の操作をお願いすることは絶対にありません。
- ・ATMを自分で操作して、他人からお金を振り込んでもらうことは絶対にできません。
- ・「臨時特別給付金」を交付するために、メールで手続きをお願いすることや、手数料等の振込を求めるとは絶対にありません。

原油価格・物価高騰等の影響を受けている事業者への支援について

問い合わせ 企画課 312

飯能市では、原油価格・物価高騰等による燃料費の増大等の影響を受けている事業者の事業継続を支援しており、現在、以下の事業者を対象とした申請を受け付けています。

詳細は飯能市ホームページ(<https://www.city.hanno.lg.jp/article/detail/6074>)で確認してください。

- ・市内の林業事業者等 ※問い合わせは森林づくり推進課(内線609)へ
- ・市内に工場を有し茶を製造する事業者またはビニールハウス等で燃料を使用し施設園芸を営む事業者 ※問い合わせは農業振興課(内線601)へ



飯能市
ホームページ

令和5年度 飯能市立学校小規模特認校児童生徒募集

小規模特認校制度

一定の条件のもと、通常の通学区域による指定校ではなく特色のある教育活動を行う小規模校(市が小規模特認校として指定)への通学を認める制度です。

令和5年度小規模特認校

- ・飯能第二小学校(小瀬戸548-1 TEL972-4026)
- ・奥武蔵小学校(長沢26-2 TEL978-1214)
- ・名栗小学校(上名栗2944 TEL979-1128)
- ・奥武蔵中学校(長沢73-1 TEL978-1215)

※見学を随時実施、事前に希望の学校へ連絡してください。

募集対象 小学校新1~6年生、中学校新1~3年生

就学条件 次の①から⑥の条件をすべて満たす方

- ①小規模校(特別支援学級を除き、全学級数が6学級以下の学校)の通学区域外に居住している児童・生徒であること。

令和5年度 小規模特認校への通学が可能な学校区

小学校	飯能第一・加治・富士見・加治東・双柳・美杉台
中学校	飯能第一・加治・飯能西・美杉台

- ②児童・生徒とその保護者が、小規模特認校の教育活動などについて理解し、協力できること。
③通学に当たっては、保護者の負担と責任において行うこと。
④原則として1年以上の通年通学を行うこと。
⑤児童・生徒の心身の状況が、遠距離通学に耐え得ること。
⑥その他、教育委員会および小規模特認校の指示に従うこと。

※通学費については補助金の制度があります。

申し込み 12月1日(木)から9日(金)に学校教育課へ

問い合わせ 学校教育課 TEL973-3018

奨学生を募集します

飯能市教育委員会では、経済的な理由で進学または修学が困難な方に、奨学金(入学一時金、修学金)を貸与しています。

貸与項目

■入学一時金

令和5年度入学予定者向けに、入学時に必要な資金を貸与します。

貸与額 大学・専門学校等 20万円以内
貸与時期 合格を確認後、2~3週間程度

■修学金

令和4年度在学生向けに学資金を貸与します。

貸与額 高等学校等 月2万円以内
大学・専門学校等 月3万円以内
※特別な理由がある場合は、12か月を限度に一括貸与する制度もあります。

貸与時期 令和4年12月中旬を予定

返還方法 貸与終了後10年以内に返還

申し込み 9月16日(金)~10月28日(金)に申請用紙を教育総務課へ

※申請用紙は、教育総務課で配布しています。

問い合わせ 教育総務課 TEL973-3602

対象者 市内に居住する世帯の子どもなどで、①~④のすべてに該当する方

- ①**入学一時金**:学校教育法に規定する大学、短期大学、専修学校(専門課程)、各種学校のいずれかに令和5年度入学予定である方
修学金:学校教育法に規定する高等学校(中等教育学校の後期課程、特別支援学級の高等部を含む)、高等専門学校、大学、短期大学、専修学校、各種学校のいずれかに在学中である方
②在学校長または最終卒業学長から推薦が得られ、学業が優良である方
③学資の支出が困難である方 ※認定(所得)の目安を参照
④原則として市内在住の確実な連帯保証人(2人)がある方

認定(所得)の目安

生計が同一の世帯全員の令和3年中の総所得が生活保護基準の2.5倍以下(下表参照)

世帯人数	世帯構成	年間総所得の例
2人	父または母、子1人(16歳)	約419万円未満
3人	父、母、子1人(16歳)	約438万円未満
4人	父、母、子2人(14、16歳)	約535万円未満
5人	父、母、子3人(14、16、20歳)	約597万円未満
6人	祖父または祖母、父、母子3人(14、16、20歳)	約663万円未満

※表中の数値は参考例です。認定基準は、家族構成、年齢、住宅事情などにより異なります。また、基準を満たしている場合でも、申込状況などにより、貸与できない場合があります。

第25回小・中学校社会科研究展

市内の小・中学生の社会科の自由研究を展示します。

期間 9月17日(土)~10月2日(日) 9:00~17:00

※9月20(火)・26日(月)は休館、30日(金)は19:00まで

会場 博物館

■小中学校社会科研究展研究発表会

出展作品のうち、特別賞(教育長賞・博物館長賞・学芸員賞・社会科部会長賞)に選ばれた児童・生徒が研究発表を行います。発表会への参加には事前の申し込みが必要です。

日時 10月2日(日) 14:00~16:30

会場 市民会館 会議室202

申し込み 9月6日(火)9:00から電子申請サービス、または電話・ファクス・メールで博物館へ

※ファクス・メールの場合は、氏名・住所・電話番号を記載してください。

問い合わせ 博物館 TEL972-1414 FAX972-1431

☒museum@city.hanno.lg.jp



電子申請サービス

就学時健康診断を実施します

期日 10月~11月のいずれかの日

※詳しくは保護者の方へ通知します。

会場 現在居住している通学区域の小学校

対象 令和5年度に小学校に入学する子ども(平成28年4月2日

~平成29年4月1日生まれ)

問い合わせ 学校教育課 TEL973-3018

都市計画変更に関する公聴会開催のお知らせ

都市計画の変更案の作成にあたり、住民の皆さんの意見をいただくため構想(原案)の閲覧および公聴会を開催します。

■対象となる都市計画

- ①飯能都市計画都市計画区域の整備、開発及び保全の方針の変更
 - ②飯能都市計画区域区分の変更
 - ③飯能都市計画用途地域の変更
- ※都市計画の変更に関する「白地地域の建築形態規制」についての説明も行います。

■公聴会

日時 10月23日(日) 10:00～
場所 富士見地区行政センター 1階集会室

■都市計画変更の構想(原案)の閲覧

期間 9月20日(火)～10月4日(火)

※土・日・祝日を除く8:30～17:15まで

場所 ①・②は埼玉県都市計画課、埼玉県飯能県土整備事務所、飯能市都市計画課
③は飯能市都市計画課

※埼玉県都市計画課ホームページからも閲覧できます。



埼玉県都市計画課
ホームページ

■公述(公聴会で意見を述べる)の申し出

対象 飯能市に住所を有する個人および法人

提出方法 閲覧場所にある公述申出書に必要事項を記入のうえ、10月4日(火)17:15までに持参または郵送(必着)で、飯能市都市計画課(〒357-8501所在地記入不要)または埼玉県都市計画課(〒330-9301所在地記入不要)へ。

※公述の申し出が多数の場合、公述人を選定することがあります。公述は1人おむね10分以内です。

※公述の申し出がない場合、公聴会は行いません。

※傍聴を希望する方は10月14日(金)以降に飯能市都市計画課に問い合わせてください。

問い合わせ 埼玉県都市計画課 TEL048-830-5341
飯能市都市計画課 TEL973-2268

固定資産の实地調査への協力をお願いします

令和5年度の固定資産税の課税に向けて、固定資産(土地・家屋・償却資産)の实地調査を行っていますので、調査への協力をお願いします。

調査期間 通年

調査内容 飯能市の職員が、市内全域を巡回しながら、固定資産の現況と課税状況に相違がないか調査します。

調査対象 令和4年1月2日以降に次の変更等がある固定資産が対象です。なお、家屋の新築・増築を確認した場合は、所有者に家屋調査への協力を依頼します。

- ・分筆や合筆された土地
- ・利用状況に変更があった土地
- ・新築や増築された家屋
- ・取り壊しや用途変更があった家屋

※所有する固定資産の状況に変更があった場合は、納税通知書に同封のはがきや電話等で資産税課に連絡してください。

問い合わせ 資産税課 TEL973-2113

クリーンセンター(資源循環推進課)からのお知らせ

■9月のリユース品販売会

ごみとして出された家具などを修理して安価で販売します。

日時 21日(水) 13:30～15:00

会場 クリーンセンター リユース品展示棟

定員 50人(申込順、1組2人まで)

申し込み 9月7日(水)から電話で資源循環推進課へ

※販売会当日は混雑状況により入場制限する場合があります。

■6月の家庭ごみ量

6月(t)	前年度同月(t)	前年度同月比(t)	前年度同月比率
1,642	1,672	▲ 30	98.21%

市民1人あたりのごみ量 20.8kg

- ・可燃ごみ 15.1kg
- ・不燃ごみ 0.6kg
- ・粗大ごみ 0.6kg
- ・びん 0.4kg
- ・飲料缶 0.1kg
- ・紙類 2.1kg
- ・布類 0.5kg
- ・ペットボトル 0.2kg
- ・プラスチック類 1.2kg

問い合わせ 資源循環推進課 TEL973-1010

市内の空間放射線量定期監視測定結果

測定値については、除染基準を超える箇所はありませんでした。

調査日 令和4年7月5日

調査場所	調査地点	測定値(μSv/h)		
		地表1cm	地表50cm	地表1m
山手保育所	園庭中央	0.08	0.06	0.06
精明小学校	校庭中央	0.05	0.04	0.05
加治東保育所	園庭中央	0.07	0.06	0.06
美杉台小学校	校庭中央	0.06	0.06	0.06
南高麗小学校	校庭中央	0.06	0.05	0.06
第二区保育所	園庭中央	0.06	0.05	0.06
原市場小学校	校庭中央	0.05	0.05	0.05
名栗小学校	校庭中央	0.05	0.05	0.06
奥武蔵中学校	校庭中央	0.04	0.05	0.05
東吾野地区行政センター	敷地内	0.06	0.04	0.05
除染基準(μSv/h)		1.00	0.23	0.23

※放射線に関する詳細は飯能市ホームページに掲載しています。

問い合わせ 環境緑水課 TEL973-2125

9月1日～10日は「屋外広告物適正化旬間」です

屋外広告物とは、常時または一定期間以上継続して屋外で公衆に表示される広告物です。看板・立看板・サインポール・広告板・のぼり旗・はり紙などが該当します。

■屋外広告物許可制度 まちの景観維持や看板の落下などの危険防止のため、屋外広告物には埼玉県屋外広告物条例に基づく制限があります。表示する場合、一定の要件に該当する自家広告物などを除き、事前に市の許可が必要です。

■屋外広告物の規制 屋外広告物には表示できない地域や物件があります。また、表示できる地域でも大きさや高さなど制限があります。

※詳細は埼玉県ホームページ(屋外広告物条例、許可制度の詳細等)、飯能市ホームページ(許可申請書、禁止地域図等)をご覧ください。

問い合わせ 建築課 TEL973-2170

障害基礎年金の請求について

国民年金に加入中または20歳前、60歳以上65歳未満の期間に、障害の原因となった病気やけがで初めて医師等の診察を受けた日(以下、初診日という)がある場合、障害基礎年金の請求ができる可能性があります。請求には一定の保険料納付要件を満たし、障害基礎年金の等級1級・2級のいずれかに該当する必要があります。詳しくは保険年金課へ問い合わせてください。

※厚生年金加入中または第3号被保険者期間中に初診日がある場合や障害厚生年金については、所沢年金事務所へ問い合わせてください。

相談時の持ち物

①相談に来る方の本人確認書類(マイナンバーカードや運転免許証など顔写真付きのもの1点、または保険証など顔写真のないもの2点以上)

②障害者手帳(お持ちの方)

③初診日や病歴(通院歴)等の情報

※過去の保険料納付記録や病歴(通院歴)等を伺います。障害基礎年金の請求には初診日が重要ですので、事前の確認をお願いします。

※相談に来る方と請求する方が異なり、別世帯の場合には委任状が必要です。

問い合わせ

保険年金課 内線118・149 FAX973-2120

✉hoken@city.hanno.lg.jp

所沢年金事務所 TEL04-2998-0170

消費生活相談Q&A

海産物等の電話勧誘や送り付け商法に注意を!

Q 注文した覚えのない海産物が届いた。どうしたらよいか。

A 海産物等の電話勧誘や送り付け商法のトラブルが全国で急増しています。注文していない商品が届いた場合、代金支払義務がなく届いたものは直ちに処分できます。ただし処分する前に、知人からの贈り物ではないか、念のため確認してみましょう。

また、「新型コロナの影響で商品が売れないので支援してほしい。」などと言われ、勧められたものを注文したが届いてみたら値段相当とは思えない質の悪いものだった、という相談事例があります。電話勧誘は事実の確認が困難なので安易に注文しないようにしましょう。

困ったときには、飯能市消費生活センター(内線417)へ相談してください。

高齢者の肺炎球菌予防接種のお知らせ



接種期限 令和5年3月31日

対象 過去に肺炎球菌ワクチンを接種したことがない、令和4年4月2日～令和5年4月1日の間に①②のいずれかに該当する方

①65歳・70歳・75歳・80歳・85歳・90歳・95歳・100歳の誕生日を迎える方

②60～64歳の方で、心臓、じん臓、呼吸器、またはヒト免疫不全ウイルスによる免疫機能に極度の障害のある方(身体障害者手帳1級)

※①の方には4月に通知を送付しています。②に該当し接種を希望する方は健康づくり支援課へ連絡してください。

接種場所 市指定医療機関

費用 5,000円(生活保護または中国在留法人等支援を受けている方は免除 ※要事前申請)

問い合わせ 健康づくり支援課 TEL974-3488

FAX974-6558 ✉kenkozukuri@city.hanno.lg.jp

戦没者等のご遺族の方へ

～第11回特別弔慰金の手続きはお済みですか～

特別弔慰金は先の大戦で公務等のため国に殉じた戦没者等の尊い犠牲に思いをいたし、国として改めて弔慰を表すため支給されるものです。

支給対象者 戦没者等の死亡当時のご遺族で、令和2年4月1日現在、「恩給法による公務扶助料」や「戦傷病者戦没者遺族等援護法による遺族年金」等を受ける人(戦没者等の妻や父母等)がいない場合に、原則として次の順番による先順位のご遺族1人に支給されます。

①令和2年4月1日までに戦傷病者戦没者遺族等援護法による弔慰金の受給権を取得した方

②戦没者等の子

③戦没者等の(1)父母、(2)孫、(3)祖父母、(4)兄弟姉妹
※生計関係の有無などの条件により順番が入れ替わります。

④①～③以外の戦没者等の三親等内親族(甥、姪等)で1年以上生計関係のあった方

支給内容 額面25万円の記名国債(5年償還)

請求期限 令和5年3月31日

※請求期限を過ぎると、第11回特別弔慰金を受けることができません。

申請・問い合わせ 地域・生活福祉課 TEL986-5081

※申請用紙は地域・生活福祉課で配布しています。

狂犬病予防注射は年1回必ず受けてください

接種していない場合は、動物病院で接種し、狂犬病予防注射済票の交付手続きを環境緑水課で行ってください。

持ち物

・狂犬病予防注射済票交付手数料(550円)

・獣医師発行の狂犬病予防注射済証

※未登録の飼い犬の場合、新規登録手数料3,000円が必要です。

※一部の動物病院では狂犬病予防注射済票の交付ができます。

※病気等で接種を見合わせている場合、体調回復後に接種してください。

問い合わせ 環境緑水課 TEL973-2125



飯能市の火災と救急出場

(令和4年7月分)

●火災件数 2件 ●火災・救急以外の出場件数 101件

●救急車出場件数 452件(急病 327件、交通事故 32件、その他 93件)

相談	日時	場所	相談内容・問い合わせなど
育児相談	月～金曜日13:30～17:00	つぼみ園(芦荻場570-4)	対象 心身の発達に心配がある乳幼児の保護者 つぼみ園 TEL・FAX971-5522(相談員 児童発達支援管理責任者) ✉tsubomi@city.hanno.lg.jp ※来園の際は要予約
家庭児童相談	月～金曜日8:30～17:15	市役所子育て支援課	対象 18歳未満の子どもと保護者 子育て支援課 TEL978-5627(相談員 家庭児童相談員)
児童相談所全国共通ダイヤル189	24時間受付	電話のみ	児童虐待かもと思ったらTEL189(いちばやく) ※通話料無料 付近の児童相談所につながります。
子育て相談	月～金曜日9:00～16:00	子育て総合センター	対象 18歳未満の子どもの保護者 子育て総合センター TEL978-8415
	月～金曜日9:00～15:00	市立保育所(電話相談)	対象 就学前の子どもの保護者 各市立保育所
子どもスマイルネット	毎日10:30～18:00	電話のみ	いじめ・体罰、子育て・しつけの相談 TEL048-822-7007(子どもの権利問題は面接)
教育相談	月～金曜日9:00～16:00 ※メールは随時受付	教育センター	対象 就学前から中学3年生の子どもと保護者 教育センター TEL973-1400(相談員 教育相談員) ✉soudan@city.hanno.lg.jp
市民相談	月～金曜日9:00～17:00	市役所生活安全課	生活安全課 TEL973-2126 ※内容により、専門の窓口を案内する場合があります。
市民よろず相談(定員あり)	10/19(水) 10:00～15:00 (8:30から整理券配布)	総合福祉センター	法律、人権、行政、建築、不動産相談 飯能市社会福祉協議会 TEL973-0022(相談員 弁護士等)
消費生活相談	月～金曜日 10:00～12:00 13:00～16:00	市役所市民相談室 ※電話相談も可	まずは電話相談を利用してください 消費生活センター 内線417(相談員 消費生活相談員)
家計改善相談(予約制)	10/12・26(水) 9:00～17:00	市役所地域・生活福祉課	収入減や債務の支払いなど家計改善についての相談 地域・生活福祉課 TEL978-5602 FAX973-2120 ✉seikatsu-kon@city.hanno.lg.jp
生活支援相談	月～金曜日9:00～17:00	市役所地域・生活福祉課	暮らし(生計の維持)に関する相談 地域・生活福祉課 TEL978-5602 FAX973-2120 ✉seikatsu-kon@city.hanno.lg.jp
女性相談(予約制)	月～金曜日10:00～17:00	市役所本庁舎別館	男女、夫婦、家庭、DVなどの相談 市民協働推進課 TEL978-5085(相談員 女性相談員)
ボランティア相談	月～金曜日9:00～17:00	総合福祉センター	飯能市社会福祉協議会 TEL973-0022
障害者就労相談(予約制)	月～金曜日10:00～18:00	障害者就労支援センター	障害者就労支援センター TEL・FAX971-2020 ✉hanno.job@kme.biglobe.ne.jp
内職相談	火、木曜日 10:00～12:00、13:00～16:00	市役所本庁舎別館 相談室3	家庭外で働くことが困難な方への内職のあっせん等 産業振興課 TEL986-5083(相談員 内職相談員)
労働相談(予約制)	10/14・28(金) 10:00～12:00、13:00～16:00	市役所本庁舎別館 相談室1 ※電話相談も可	仕事の悩み、職探し・失業、子どもの就職に関する相談 産業振興課 TEL986-5083(相談員 労働相談員)
税務相談(予約制/定員6人)	10/11(火) 9:00～12:00 (30分程度)	市役所市民相談室	9/20(火)から申し込み(相談内容をお知らせください) 市民税課 TEL973-2115(相談員 税理士)
外国人相談(予約制) Consultation for non-Japanese(Reservation system)	<p>について えいご だい だい もくようび ご だい げつようび 日程 英語：第1・第3木曜日、スペイン語：第4月曜日 Date : English 1st & 3rd Thursday of every month /Spanish 4th Monday of every month 時間 9:00～12:00 かいじょう しゃくしよほんちようしゃべつかん かい 時間 9:00～12:00 会場 市役所本庁舎別館1階 Time : 9:00～12:00 Place : Hanno City Hall (Annex 1st.floor) 相談内容 行政サービス、日常生活の相談 Consultation contents: Administrative services/Life consultation ※電話による相談も可能 予約方法 メールによる予約 jiti2@city.hanno.lg.jp Reservation: By E-mail(jiti2@city.hanno.lg.jp) 問い合わせ 市民協働推進課 Civic Collaboration Promotion Section</p>		

振り込め詐欺に注意してください

携帯電話やパソコンに届いた身に覚えのないメールを開き、記載のある連絡先に連絡した結果、相手に言われるがままコンビニ等で電子マネーカードを購入し、お金を騙し取られる架空請求詐欺の被害が多発しています。

- ①身に覚えのないメールは開かない
 - ②「滞納金がある」「本日中に支払う必要がある」等、お金を請求する内容は詐欺を疑う
 - ③知らない相手に電子マネーカードの番号を絶対に教えない
- そのようなメールが届いて迷った際は、相手に連絡する前に必ず家族や警察に相談してください。

令和4年の飯能警察署管内

振り込め詐欺

詐欺発生件数 **10件**

振り込め詐欺被害金額

約4,405万円 (令和4年8月5日時点)

飯能警察署 TEL972-0110



※イベント等に参加する際は、新型コロナウイルス感染症の感染防止のため、「身体的距離の確保」「マスクの着用」「手洗い」「手指消毒」への協力をお願いします。
また、中止または延期となる場合がありますので、あらかじめご承知おきください。

令和4年10月1日現在で

就業構造基本調査を実施します

この統計調査は、全国の世帯から無作為に選定した約54万世帯の、15歳以上の世帯員約108万人を対象としています。得られるデータは、雇用政策や経済政策などを企画・立案する際の重要な指標として利用されます。9月下旬から、調査をお願いします。世帯に調査員が訪問しますので、回答への協力をお願いします。

総務省・埼玉県・飯能市
問い合わせ
庶務課 内線343

駿河台大学教員による法律相談

日時 9月24日(土) 10時30分
～15時50分

会場 市役所本庁舎別館 相談室3
内容 不動産、公害、親族・相続、賃貸借契約、金銭、損害賠償等に関する相談
定員 5人(申込順)
申し込み 9月13日(火) 8時30分
分から生活安全課へ
TEL 073-212126

※法律学を専門に学ぶ学生が補助業務にあたります。

令和4年度彩の国埼玉環境大賞の候補者募集

応募資格 県内で環境保全やSDGs達成に向けた取り組みを行っている個人、団体、事業者(自薦、他薦は問いません)
応募 9月30日(金)まで
※詳細は県環境政策課のホームページをご覧ください。
問い合わせ
埼玉県環境政策課
TEL 048-830-3019



普通救命講習Ⅰ

期日 9月27日(火) 9時～11時
内容 成人に対する心肺蘇生法・AEDの使用法・止血法等
会場 飯能日高消防署
対象 飯能・日高・入間・狭山・所沢市に在住・在勤・在学の中学生以上の方
定員 15人(申込順)
費用 無料 ※修了証を交付します。
申し込み 9月13日(火)から電話
で飯能日高消防署消防管理課へ
※詳細は埼玉西部消防組合ホームページをご覧ください。

問い合わせ
飯能日高消防署消防管理課
TEL 074-72226
(平日9時～17時)

応急手当普及員養成講習Ⅰ

日時 10月8日(土)・9日(日)・10日(祝) 8時30分～17時15分
会場 狭山消防署
対象 飯能・日高・入間・狭山・所沢市に在住・在勤・在学の18歳以上の方で、講習終了後、救命講習指導に協力できる方
定員 20人(申込順)
費用 3,850円(テキスト代)
※認定証を交付します。
申し込み 9月12日(月)9時から電話で埼玉西部消防局救急課へ
※詳細は埼玉西部消防組合ホームページをご覧ください。
問い合わせ
埼玉西部消防局救急課
TEL 04-2929-9123
(平日9時～17時)

合同就職面接会(保育)

日程 10月19日(水) 13時～16時
会場 ソニックスティビル第一展示場・第二展示場
※詳細は埼玉労働局ホームページをご覧ください。
問い合わせ
埼玉労働局職業安定課
TEL 048-600-6208



埼玉県潜在保育士復職支援プログラム

対象 保育士有資格者で保育園勤務未経験者またはブランクのある方
日程 11月2日(水)、7日(月)にオンライン研修。11月23日(水)祝に会場研修。後日、県内保育施設で1日間の見学実習。
会場 浦和コルソ7階 コルソホール
問い合わせ
埼玉県少子政策課
TEL 048-830-3349

埼玉県立高等看護学院学生募集

高校新卒者や社会人などを対象とした3年制の男女共学の看護専門学校です。
願書受付期間
一般選抜 12月12日(月)～令和5年1月5日(木)
社会人選抜 9月26日(月)～10月12日(水)
入学試験日
一般選抜 令和5年1月31日(火)
社会人選抜 11月8日(火)
問い合わせ
埼玉県立高等看護学院
TEL 048-536-1916

県立特別支援学校埼玉保己一学園(盲学校)高等部専攻科入学者募集

高等部専攻科(3年課程)では、10代から60代の視覚障害(全盲または弱視)のある方が、あん摩・マッサージ・指圧、はり、きゅうの技能を習得します。卒業時には国家試験の受験資格が得られます。受験対象など詳細は問い合わせ先へ。
選考日 第1次募集 11月29日(火)
第2次募集 令和5年2月10日(金)
相談・見学 問い合わせ先で随時受け付け
問い合わせ
県立特別支援学校埼玉保己一学園(盲学校)高等部専攻科
TEL 049-231-2121
FAX 049-239-1015

がんワンストップ電話相談

対象 県内在住・在勤の就労中のがん患者の方(休職中の方も含む)
日時 9月6日(火)・29日(木)
10月11日(火)・27日(木)
11月7日(月)・24日(木)
12月8日(木)・20日(火)
1月10日(火)・23日(月)
2月7日(火)・21日(火)
3月2日(木)・17日(金)
18時15分～20時30分(最終受付20時)
費用 無料
申し込み 埼玉県ホームページから、または電話、メールで
埼玉県疾病対策課へ
埼玉県がんワンストップ 検索
問い合わせ 埼玉県疾病対策課
TEL 048-830-3051
☒ a3590-06@pref.saitama.lg.jp

※イベント等に参加する際は、新型コロナウイルス感染症の感染防止のため、「身体的距離の確保」「マスクの着用」「手洗い・手指消毒」への協力をお願いします。
また、中止または延期となる場合がありますので、あらかじめご承知おきください。

埼玉県環境アドバイザー募集

豊富な経験や知識を持ち、地域での環境保全活動や環境学習の指導・助言等を行う「環境アドバイザー」を募集しています。応募資格・応募方法等の詳細は、埼玉県ホームページの「埼玉県環境アドバイザーの募集について」を確認してください。

埼玉県では環境学習に埼玉県環境アドバイザーを紹介しています。

地域の環境保全活動や環境学習等の際に利用してください。申込方法等の詳細は、埼玉県ホームページを確認してください。



埼玉県アドバイザーについて



アドバイザー募集

問い合わせ

埼玉県環境政策課

TEL 048-830-3019

埼玉県部落差別の解消の推進に関する条例が施行されました

部落差別のない社会の実現を目指して「埼玉県部落差別の解消の推進に関する条例」が7月8日に公布・施行されました。

この条例は、部落差別の禁止規定を設けるとともに、同和問題について正しい認識を一人ひとりが持つことにより、部落差別をなくしていくことを目的としています。

問い合わせ

埼玉県人権・男女共同参画課

TEL 048-830-2258

吾野宿の歴史ロマンを訪ねるまち歩き

埼玉県では、旧街道や旧宿場町等に埋もれている歴史的景観資源を保全・活用する「歴史のみち広域景観形成プロジェクト」に取り組んでいます。この取り組みを推進するため、景観モデル地区の1つ「吾野宿周辺地区」で「景観まち歩き」を実施します。

日時

10月26日(水) 9時30分～12時

集合場所

西武秩父線 吾野駅改札前

定員

25人(申込順。すべての申込者に参加の可否について連絡します。)

費用

無料

申し込み 9月16日(金)までに、対象地区(吾野宿周辺地区)、参加者全員の住所、氏名(ふりがな)、電話番号、年齢を記載し、往復はがき(T3301-9301 埼玉県都市計画課(住所記載不要)またはメールで埼玉県都市計画課へ)

問い合わせ

埼玉県都市計画課

TEL 048-830-5367

✉ a5330-19@pref.saitama.lg.jp



埼玉県歴史のみち広域景観形成プロジェクト

優良運転者表彰の申請を受け付けます

無事故・無違反の運転者の方を表彰します。表彰対象者 飯能地方交通安全協会加入者で、10～35年以上無事故・無違反の方

表彰の種類

10・15・20・25・30・35年

受付期間

9月20日(火)～10月14日(金)(土日祝日を除く)

申請方法

優良運転者表彰申請書、無事故無違反証明書、交通安全協会会員証、印鑑を持参し事務局へ

※無事故無違反証明書は、自動車安全運転センター事務局(埼玉県警察運転免許センター内)で交付。また、埼玉県内の警察署や交番に設置の申込用紙で郵便局からも申し込み可。※表彰対象者・申請方法等の詳細は飯能地方交通安全協会事務局へ。

問い合わせ

飯能地方交通安全協会事務局(飯能警察署内)

TEL 973-7047

何か始めたい! がんばるママを応援講座

子育て中の方の働き方を考える講座です。

日時 9月29日(木)・10月6日(木) 10時～11時

会場 富士見地区行政センター

費用 6000円(託児利用は別途3000円)

申し込み 6月4日10時からインターネットで問い合わせ先へ

申し込み 6月4日10時からインターネットで問い合わせ先へ

申し込み 6月4日10時からインターネットで問い合わせ先へ

申し込み 6月4日10時からインターネットで問い合わせ先へ

申し込み 6月4日10時からインターネットで問い合わせ先へ

申し込み 6月4日10時からインターネットで問い合わせ先へ

申し込み 6月4日10時からインターネットで問い合わせ先へ

申し込み 6月4日10時からインターネットで問い合わせ先へ

女性のデジタル人材育成講座 受講者募集

就業に役立つITスキルを学ぶオンライン講座です。

対象 子育てなどで離職中のITスキルを習得して埼玉県内で働くことを考えている女性

コース ①データ分析・業務効率化マスター ②CADエンジニア ③WEBクリエイター

申し込み方法 専用サイトの申し込みフォームから

※各コースのカリキュラム、日程等詳細は専用サイトをご覧ください。

問い合わせ

女性のデジタル人材育成推進事業事務局

TEL 03-5348-2009

✉ info@woman-jobtraining-pref.saitama.com

専用サイト

地域交流イベント 「大きな布、藍の葉っぱでそめちゃおう」

日程 10月2日(日)

9時30分～12時30分

会場 子育て総合センター研修室

対象 未就学児から中学生とその保護者

定員 20人(申込順)

申し込み 9月30日(金)までに申し込みフォームから、または問い合わせ先へ

申し込み 9月30日(金)までに申し込みフォームから、または問い合わせ先へ

申し込み 9月30日(金)までに申し込みフォームから、または問い合わせ先へ

申し込み 9月30日(金)までに申し込みフォームから、または問い合わせ先へ

申し込み 9月30日(金)までに申し込みフォームから、または問い合わせ先へ

申し込み 9月30日(金)までに申し込みフォームから、または問い合わせ先へ

申し込み 9月30日(金)までに申し込みフォームから、または問い合わせ先へ

申し込み 9月30日(金)までに申し込みフォームから、または問い合わせ先へ

申し込み 9月30日(金)までに申し込みフォームから、または問い合わせ先へ

申し込み 9月30日(金)までに申し込みフォームから、または問い合わせ先へ



申し込みフォーム

申し込み 9月30日(金)までに申し込みフォームから、または問い合わせ先へ

	期日	受付	会場	対象	持ち物・内容・申し込み
2か月児相談	10/3(月)	時間は個別に 通知します。	保健センター	令和4年7月 生まれの子ども	身体計測、育児相談 持ち物 母子健康手帳、バスタオル
乳児健診	10/4(火)		保健センター	令和4年5月 生まれの子ども	持ち物 母子健康手帳、バスタオル
1歳6か月児健診	10/18(火)		保健センター	令和3年3月 生まれの子ども	持ち物 母子健康手帳、バスタオル ※歯科健診がありますので、歯を磨いてきてください。
3歳児健診	10/25(火)		保健センター	令和元年6月 生まれの子ども	持ち物 母子健康手帳 ※歯科健診がありますので、歯を磨いてきてください。
2歳児歯科検診	10/28(金)		総合福祉センター	令和2年3、4月 生まれの子ども	持ち物 母子健康手帳、歯ブラシ ※歯科健診、フッ素塗布があります。歯を磨いてきてください。
乳幼児相談	9/30(金)	10:00~11:00	保健センター 名栗分室	小学校入学前までの子ども	身体計測、育児相談 ※離乳食・幼児食相談会を同時に開催します。 持ち物 母子健康手帳、バスタオル
健康相談	9/9(金)	10:00~11:00	保健センター 名栗分室	市内在住の方	メタボリックシンドローム・高血圧・脂質異常・高血糖・貧血・骨そしょう症などの相談、血圧・体脂肪測定 持ち物 健康手帳(お持ちの方)
栄養相談 (予約制) ※1人50分程度	9/8(木)	9:00~16:00	保健センター	対象 高血圧、脂質異常、高血糖、貧血、骨そしょう症、痛風、腎臓病などの食事療法が必要な方、予防(肥満解消、骨そしょう症予防なども含む)したい方 申し込み 健康づくり支援課(保健センター内)へ	
	9/12(月)				
	9/14(水)				
酒害相談会	9/16(金)	14:00~16:00	総合福祉センター	対象 身近な人のお酒の問題で悩んでいる方、お酒をやめたいけどやめられない方等 申し込み 健康づくり支援課(保健センター内)へ	
うつ病体験者と 家族の集い	10/17(月)	14:00~15:30	保健センター	対象 精神科・心療内科等で気分障害と診断を受けた方、その家族 申し込み 健康づくり支援課(保健センター内)へ。	
身体計測会 離乳食相談会	身体計測・育児相談・離乳食相談(試食はありません) 会場 保健センター 持ち物 母子健康手帳、バスタオル ※新型コロナウイルス感染症の感染を防止するため、居住する地区で実施日を分けています。日程を確認のうえ参加してください。 日時 9/15(木) 10:00~11:00 対象 精明・美杉台・南高麗・原市場・名栗地区在住の小学校入学前の子ども 10/6(木) 10:00~11:00 対象 飯能(茜台含む)・加治・吾野・東吾野地区在住の小学校入学前の子ども				

休日・夜間・救急医療機関

事前に電話等で確認してから受診してください。

	医療機関	所在地	問い合わせ
休日・夜間	休祝日診療所(内科・小児科) 9:00~12:00(受付11:30まで) 13:30~16:00(受付15:30まで)	小久保291 飯能日高消防署内	TEL042-971-0177
	休祝日緊急歯科診療所 9:00~12:00(受付11:30まで)		TEL042-973-4114
	夜間診療所(内科・小児科) 20:00~22:00(受付21:45まで)		TEL042-971-0177
飯能市内の 救急指定病院	飯能中央病院	稲荷町12-7	TEL972-6161
	飯能整形外科病院	東町12-2	TEL975-7575
小児救急 急患診療	埼玉医科大学病院	毛呂山町毛呂本郷38	TEL049-276-1199
	埼玉医科大学総合医療センター	川越市鴨田1981	TEL049-228-3595

救急相談

24時間対応しています。

埼玉県救急電話相談

急な病気やけがの際に、家庭での対処方法や医療機関への受診の必要性について、看護師が電話で相談対応。

大人・子ども共通 #7119 TEL048-824-4199
 子ども専用 #8000 TEL048-833-7911

休日夜間病院案内 TEL04-2922-9292

休日や夜間などの病気やけがなどで、救急車の必要性はないが自身で受診する場合の病院・医院を案内。

埼玉県 A I 救急相談

スマートフォン等を使用したチャット形式で相談内容をもとに緊急度を判定。



9月10日から16日は自殺予防週間です。～誰も自殺に追い込まれることのない飯能市に～
 問い合わせ 健康づくり支援課(保健センター内) TEL974-3488 FAX974-6558 ✉kenkozukuri@city.hanno.lg.jp

自殺対策の推進には、自殺についての正しい知識を普及啓発し、誤解や偏見をなくすことが重要です。

うつに関する相談会(予約制)

臨床心理士による、眠れない、眠りが浅い、気分が沈む、何もやる気が起きないなどの悩みや、心身の不調がある方の相談会です。

会場 飯能市保健センター

日時 9月9日(金)13:30～

対象 悩み、不安、原因不明の心身の不調が見られる方または家族の方

■あなたのつらい気持ちに寄り添って相談できる窓口よりそいホットライン

TEL 0120-279-338(24時間)

こころの健康相談統一ダイヤル

TEL 0570-064-556

■いのちの電話

TEL 0570-783-556(毎日10:00～22:00)

TEL 0120-783-556(毎日16:00～21:00、

毎月10日は8:00～翌8:00まで)



厚生労働省
ホームページ
まもろうよ
こころ

～人と地域 誰もがかがやく健康のまち はんのう～

歩こう、飯能。目指せ、ウォーキング人口3万人!!



子どもから高齢者まで、幅広い年代で取り組める健康づくりとして

ウォーキングを推奨しています。楽しみながらウォーキングの輪を大きくしていきましょう!

※要事前申し込み



変更・中止などの最新情報は飯能市ホームページで確認してください

イベント名	日時	内容・問い合わせ等
第34回東吾野・地域を歩こう!愛宕山～霊峰二山飯能七福神 長念寺・瀧泉寺～ ※約9km、約3時間	10/9(日) 集合 8:30 東吾野地区行政センター (受付8:15～)	コース 東吾野地区行政センター→愛宕山→長念寺→瀧泉寺→東吾野地区行政センター(解散正午頃) 費用 無料 持ち物 飲み物、雨具、ストック、スゴ足手帳(お持ちの方) 御朱印帳(お持ちの方。御朱印300円) 申し込み・問い合わせ 10/5(水)までに東吾野地区行政センターへ TEL978-1212 FAX978-0574 ✉aganoh-center@city.hanno.lg.jp ※天候等による中止の確認は、当日7:00以降に東吾野地区行政センターへ
山王峠を越え南高麗から赤根ヶ峠へ ※約16km、約5.5時間	10/12(水) 集合 8:30 東飯能駅西口	コース 赤工バス停下車→原市場福祉センター→山王峠→徳蔵寺→南高麗地区行政センター→赤根ヶ峠→吾妻峠→市役所 申し込み 10/8(土)までにASA飯能へ TEL972-4701 FAX974-2190 ※当日参加可 費用 200円(保険代等。当日集金) 持ち物 弁当、飲み物、雨具、スゴ足手帳(お持ちの方) 問い合わせ 恩田 TEL090-2205-8073 ※天候等による中止の確認は、当日8:00以降にASA飯能へ ASA飯能 TEL972-4701 FAX974-2190
飯能ツデー「吾野コース」を歩く ※約25km、約7時間 ※マイ(途中)ゴールあり(高麗駅14km、高麗川駅20km)	10/22(土) 集合 9:45 吾野駅改札口前	コース 吾野駅→たいら栗園→武蔵横手駅→巾着田→高麗神社→宮沢湖(メッツァ)→市役所 申し込み 10/18(火)までにASA飯能へ TEL972-4701 FAX974-2190 ※当日参加可
第17回南高麗ワンデーウォーク ※10km、約3.5時間	10/30(日) 集合 8:00 南高麗地区行政センター	コース 南高麗地区行政センター→南高麗小学校→安楽寺→成木2丁目→小曾木→富岡→南高麗福祉センター→南高麗地区行政センター 費用 無料 持ち物 飲み物、雨具、スゴ足手帳(お持ちの方) 申し込み・問い合わせ 10/14(金)までに南高麗地区行政センターへ TEL972-2805 FAX974-2736 ✉koma-center@city.hanno.lg.jp ※天候等による中止の確認は、当日6:30以降に南高麗地区行政センターへ



埼玉県コバトン健康マイレージ 新規参加者募集中!
歩いてポイント貯めて景品ゲット!

※飯能市はスマートフォンアプリのみの参加となります。詳細はこちら(埼玉県ホームページ)➔



健康づくり支援課(保健センター内) TEL974-3488 FAX974-6558 ✉kenkozukuri@city.hanno.lg.jp

事業名	日時	内容等
食テクニク伝授セミナー～「コレステロール」を下げるワザ～	10/26(水) 9:30～12:00 (受付9:00～)	「脂質異常症が心配」「コレステロールを下げたい」という方に、体組成測定および管理栄養士がコレステロール値改善のための食事を紹介します。 会場 保健センター 定員 12人(申込順) 対象 市内在住・在勤の20歳以上の方 費用 無料 申し込み 10/4(火)～20(木)に健康づくり支援課へ
ヘルスアップ運動教室 9月コース(全6回)	9/28、10/26、11/30 12/14、1/25、2/22 の水曜日 13:30～16:00 (受付13:00～)	健康運動指導士による運動の実技、保健師による健康講話、初回・最終回は体組成計測定を実施します。 会場 総合福祉センター ※12・1月は双柳地区行政センター 定員 20人(申込順) 対象 市内在住・在勤のおおむね40～74歳で全6回参加できる初めて参加する方 申し込み 健康づくり支援課へ

9月は「世界アルツハイマー月間」です！誰もが安心して暮らせるまちへ！

1994年、国際アルツハイマー病協会は、世界保健機関（WHO）と共同で、毎年9月21日を「世界アルツハイマーデー」、9月を「世界アルツハイマー月間」と定め、認知症の啓発のため、さまざまな行事や取り組みを実施しています。飯能市でも、毎年認知症に関連したさまざまな取り組みを行っていますので、市民の皆さんもこの機会に認知症について考えてみませんか？

問い合わせ・申し込み
介護福祉課
TEL 973-33753
FAX 973-2120
shien@city.hanno.lg.jp

あれ？もしかしたら認知症？認知症の方を支える飯能での取り組み

認知症は年を重ねると誰もがなる可能性があるといわれています。しかし、この病気について正しく理解している人が少ないのが現状です。

認知症初期集中支援チーム

認知症初期集中支援チームとは、認知症の方と家族の方に対し、早期に関わり支援することを目的に、多職種で構成された専門職のチームです。チーム員が対象の方の自宅等に訪問し、本人や家族の方などへ包括的、集中的に支援し（おおむね6か月）、自立した生活のサポートを行います。また、内科医などのかかりつけ医と連携を図りながら、早期診断、早期対応につなげます。

チームで関わった家族からの言葉

母に認知症の疑いがあり、どのように介護したらいいのか分からず、不安ばかりでした。相談したおかげで、今では身体的にも精神的にも少し余裕が持っています。

令和3年度は15人に対して医師・看護師・作業療法士で構成する1チームで支援をしました。支援終了後は訪問看護や通所介護等のサービス利用につながりました。

令和4年度からは2チーム体制での支援がスタートし、現在は7人の方に対して支援しています。

飯能市の高齢化率は32%を超え、認知症についての相談も年々増加しています。「認知症の症状かどうかわからず、どこに受診してよいかかわらない」「認知症と診断されたが、本人は自覚がなく、介護サービスの利用を拒否している」という相談も多くなっています。そのため認知症の方や家族の方が必要な支援を受けながら、住み慣れた地域で安心して暮らせる体制を作ることが重要になっています。

世界アルツハイマー月間関連事業

事業名	日時	内容等
アルツハイマー講演会	9/11(日) 13:30~15:30 (開場13:00)	テーマ 誰もが安心して暮らせるまちへ ～あれ？もしかしたら認知症？認知症を支える飯能の取り組み～ 講師 角田健一(医療法人くすのき会南飯能病院院長) 会場 総合福祉センター大会議室 定員 50人(申込順) 申し込み 9/9(金)まで
図書館映画会	9/24(土)13:30~ (開場13:00)	上映作品 私の頭の中の消しゴム(監督:イ・ジェハン 出演:チョン・ウソン、ソン・イェジンほか) 会場 市立図書館 定員 50人(申込順) 申し込み 9/7(水)9:30から電話(972-2114)またはファクス(972-2118)で市立図書館へ
図書館特別展示	8/27(土) ~9/29(木)	内容 認知症の人にやさしいまちへ ~私が推薦するこの1冊 飯能地区医師会編~ 会場 市立図書館

※広告は、広報紙を有効に活用し、新たな自主財源を確保しようとするもので、市が特定の業者などを推奨するものではありません。広告の内容に関する一切の責任は広告主に帰属します。

介護予防事業

事業名	日時	内容等
ごきげん体操・筋トレ教室	9/22(木) 10:40～ (受付10:20～)	飯能市オリジナル体操「ごきげん体操」とボールとチューブを使用した運動を行います。 会場 市民活動センター多目的ホール 持ち物 タオル、飲み物 定員 30人(申込順) 対象 市内在住のおおむね60歳以上の方 申し込み 9/5(月)から
コミュニケーション講座	10/11(火) 13:30～15:00	脳梗塞や高次脳機能障害による後遺症として起こる「言葉の障害」に対する講座です。言葉を発する力を高めるために、言語聴覚士が歌やレクリエーションなどの言語療法を行います。 会場 市民活動センター多目的ホール 対象 市内在住のおおむね65歳以上の方 ※参加前に保健師が現病歴や機能訓練の経過等を伺います。
かがやきサポーター普及講座第1期(全4回)	10/7・14・21、 11/4の金曜日 9:30～11:30	現在、市内の約30か所でおもりの使った介護予防体操を行っており、各会場で「かがやきサポーター」が活躍しています。 会場 双柳地区行政センター 対象 40歳以上で介護予防、体操指導や地域での活動に興味がある方 持ち物 筆記用具、飲み物、動きやすい服装 申し込み 9/22(木)まで
生き活きの達人「もの忘れ予防スクール」(全2回)	①10/17(月) ②10/24(月) 10:00～12:00 (受付9:30～)	認知症の正しい知識と予防法について、保健師・理学療法士・歯科衛生士・管理栄養士からの講義と体験を交えながら学ぶ教室です。 会場 総合福祉センター大会議室 対象者 市内在住の60歳以上の方 定員 30人(申込順) 費用 無料 持ち物 筆記用具、眼鏡(必要な方)、飲み物 申し込み 9/7(水)から

介護予防サポーター養成講座(全4回)

健康寿命の長い地域づくりに取り組むため、介護予防について学び、地域の多くの方に伝える介護予防サポーターを養成する講座です。

日時	内容	講師
9/30(金) 13:30～15:30	飯能市の介護予防事業について学ぼう！ 講義 ・飯能市の高齢者をめぐる状況と介護予防事業 ・介護予防サポーターの活動について	介護福祉課職員
10/13(木) 13:30～15:30	ごきげん体操と筋トレを体験してみよう！ 講義・実技 ごきげん体操と筋力トレーニング	河野 矢世衣 (健康運動指導士)
10/28(金) 13:30～16:00	認知症を学ぼう！ 講義 ・認知症サポーター養成講座 ・認知症カフェを知っていますか？	溝渕 綾 (医療法人健仁会益子病院 作業療法士) 地域包括支援センター職員
11/11(金) 13:30～15:30	グループディスカッション 住み慣れた地域で健康に暮らすために！ ～サポーターとして私たちができること～ サポーター活動の実際 介護予防サポーターの活動状況について	介護福祉課職員 地域包括支援センター職員 介護予防サポーター

会場 総合福祉センター大会議室 **対象者** 市内在住のおおむね60歳以上の方(全4日間参加できる方)
定員 30人(申込順) **持ち物** 筆記用具、飲み物、眼鏡(必要な方)

地域包括支援センター一覧

地域包括支援センターでは、専門職(保健師・看護師、社会福祉士、主任介護支援専門員)が介護や認知症、介護予防などの高齢者に関する相談や支援を行っています。

名称	所在地	電話番号 ファクス番号	担当地区
基幹型	双柳371-13 総合福祉センター内	983-8700 973-8875	各地域包括支援センターの後方支援を行います
いなり町	稲荷町10-14	980-5043 980-5755	仲町、稲荷町、久下、久須美、小瀬戸、大河原、小岩井、永田、永田台、原市場、下赤工、上赤工、赤沢、唐竹、中藤下郷、中藤中郷、中郷上郷、南、下名栗、上名栗
さかえ町	栄町18-16 飯栄ビル203	971-3172 971-3253	新町、東町、柳町、栄町、緑町、下加治、小久保、宮沢、平松、川崎、下川崎、新光、芦荻場、双柳、青木、中居、笠縫
みなみ町	南町5-7	978-5777 975-2030	南町、岩沢、川寺、阿須、落合、前ヶ貫、矢風、征矢町、美杉台、岩淵、下畑、上畑、荻生、下直竹、上直竹下分、上直竹上分
はちまん町	八幡町8-24 フィールド サイドビル 2F	975-3011 975-3012	山手町、本町、八幡町、飯能、原町・大字原町、中山、茜台、坂石町分、坂石、吾野、上長沢、高山、北川、坂元、南川、白子、平戸、虎秀、井上、長沢

埼玉県芸術文化祭2022協賛事業 第61回飯能市文化祭のお知らせ

事業名	期日	時間	会場	
第51回飯能市写真連盟展	9/28(水)～10/4(火)	10:00～18:00 ※4日は15:00まで	市民活動センター	
第49回市民文化のつどい	10/8(土)～9(日)	10:30～16:00 ※9日は15:00まで	市民活動センター	
第50回短歌大会	10/18(火)	12:30～16:30	富士見地区行政センター	
第30回飯能華道連盟展	10/22(土)～23(日)	11:00～18:00 ※23日は17:00まで	市民活動センター	
文芸展	11/1(火)～4(金)	9:00～17:00	飯能中央地区行政センター	
アマチュア無線公開実験	11/3(木・祝)	9:00～15:00	飯能中央地区行政センター	
俳句大会	11/8(火)	9:00～17:00	飯能中央地区行政センター	
第37回飯能絵画連盟展	11/12(土)～16(水)	10:00～17:00 ※16日は15:00まで	市民活動センター	
第52回飯能将棋大会	11/23(水・祝)	9:00～17:00	美杉台地区行政センター	
囲碁大会「第23回吉田記念大会」	11/27(日)	12:00～17:00	加治地区行政センター	
市民音楽祭	第59回飯能市民合唱祭	11/19(土)	12:00～16:30	市民会館 大ホール
	第40回三曲演奏会	11/23(水・祝)	13:00～16:00	市民会館 小ホール
	飯能市ミュージックサロン 第43回定期演奏会	11/27(日)	13:00～16:00	市民会館 小ホール

問い合わせ 生涯学習課 TEL973-3681 FAX971-2393 ✉syogai@city.hanno.lg.jp

生涯学習課 問い合わせ・申し込み TEL973-3681 FAX971-2393 ✉syogai@city.hanno.lg.jp

イベント	日時	内容等	
第49回 市民文化の つどい	10/8(土) 10:30～16:00 9(日) 10:30～15:00	会場 市民活動センター 費用 無料	
		ステージ 発表	8日11:30～ 三味線合奏(駿河台大学三味線倶楽部) 15:30～ 箏曲演奏(ミュージックサロン) 9日12:00～ 三味線合奏(民謡連盟、貢治会有志) 14:00～ 声楽(ミュージックサロン)
		体験	初級の詰碁、AIとの囲碁対局(囲碁連盟)、 自由参加の対局(将棋連盟 10/8(土) 13:30～14:00、15:30～16:00のみ)
		展示	歌人会、俳句連盟、川柳会、書道連盟、写真連盟、将棋連盟、囲碁連盟による展示
		定員 各35人(申込順) 申し込み 9/12(月)から電話・フ ァクス・メール	

駿河台大学 問い合わせ・申し込み 駿河台大学地域連携課 TEL972-1181 ✉univext@surugadai.ac.jp

※申し込みの際は、講座名、氏名(ふりがな)、郵便番号・住所、電話番号、メールアドレス、性別、生年月日をお知らせください。

イベント	期日	内容等	申し込み等
市民の大学Ⅳ (心理学部) 日常の「困る」 「悩む」を、心 理学を使って 少し楽にしてみよう (全4回)	10/1 (土)	テーマ 結局、ストレスって何? —ストレスと仲良くすべき理由を知ろう— 講師 中村有(駿河台大学心理学部准教授)	時間 13:00～14:30 ※10/1は10:00～11:30 会場 駿河台大学 費用 1,000円(全4回 分、初日に集金) 定員 50人(抽選) 申し込み メールで 9/14(水)13:00まで
	10/15 (土)	テーマ 文字は人となりを表す? —筆跡から性格を考えてみよう— 講師 藤掛友希(駿河台大学心理学部助教)	
	11/5 (土)	テーマ ヒトを知る、ヒトを楽しむ: ヒトを発見するための心理学 講師 村井千寿子(駿河台大学心理学部准教授)	
	12/3 (土)	テーマ 人の話を上手に聴くには 一傾聴するとはどのようなことなのか— 講師 藤川浩(駿河台大学心理学部教授)	

※イベント等に参加する際は、新型コロナウイルス感染症の感染防止のため、「身体的距離の確保」「マスクの着用」「手洗い・手指消毒」への協力をお願いします。
また、中止または延期となる場合がありますので、あらかじめご承知おきください。

市民体育館 問い合わせ・申し込み TEL972-6506(9:00～21:00受付)		
イベント	日時	内容等
トレーニング講習会	9/17(土) 10:00～12:00 9/22(木) 19:00～21:00	トレーニング室の利用と器具の使用方法についての説明 対象 15歳以上の方(中学生を除く) 定員 各10人(申込順) 費用 市内在住・在勤・在学の方、入間・狭山・所沢・日高市在住の方200円 それ以外の方400円 持ち物 室内用運動靴、運動のできる服装、タオル、マスク着用 申し込み 9/6(火)～

子育て総合センター 問い合わせ TEL978-8415(平日8:30～16:00受付) FAX978-8849		
イベント	日時	内容等
ハートフル講座	9/28(水) 10:00～11:00	これらかママになる女性のためのプレママ講座です。お腹の赤ちゃんへの言葉かけや、乳幼児期の子どもへの関わり方などを学びます。 場所 子育て総合センター研修室 対象 妊娠中の方、これから妊娠を考えている方 定員 あり(申込順) 申し込み どんぐりルームへ(窓口、電話(972-1301)、ファクス(978-8849))

児童センター(総合福祉センター内) 問い合わせ・申し込み TEL973-0022(9:00～17:00 休館日を除く) FAX973-8941 ☒jido-c@hannosyakyu.or.jp		
イベント	日時	内容等
0さいひろば	9/28(水) 10:00～10:45	ベビーマッサージなど 対象 市内在住の生後2～6カ月の子どものとその保護者 定員 5組(申込順) 費用 無料 申し込み 電話で9/20(火) 9:30～
トコトコキッズ たいそう (全2回)	9/26(月) 10/3(月) 10:00～11:00	親子でふれあいながら、体を動かして健康な体づくりを行います。 対象 市内在住の令和2年8月1日～令和2年11月30日に生まれた子どもとその保護者 定員 10組(申込順) 費用 無料 申し込み 電話で9/7(水) 9:30～

美杉台児童館 問い合わせ・申し込み TEL070-7605-4240(平日9:00～17:00受付) FAX050-3153-1523 ※兄弟姉妹以外は連名での申し込みはできません。		
イベント	日時	内容等
おもちゃの病院	申し込み期間 9/15(木)～26(月) 9:30～16:30	対象 市内在住の18歳未満の児童のおもちゃ 申し込み 児童館へおもちゃを持参(1人2点、先着15点まで) 費用 無料(部品交換は実費) 返却 9/29(木)以降 ※人に害を与える危険性のある物や消毒のできない布製・紙製の物は不可。
子育てサロン メイプルルーム	9/22(木) 10:00～11:00	写真フレームを作ります。 持ち物 夏の思い出の写真1枚 対象 市内在住の乳幼児親子 定員 4組(申込順) 費用 無料 申し込み 電話で9/8(木) 9:30～
1さいくらぶ (全3回)	9/28、10/26、 11/16の水曜日 10:00～10:40	親子でわらべ歌、音楽遊び、体操等を楽しみます。 対象 令和3年4月2日～令和3年9月30日生まれの子どもとその保護者 定員 6組 費用 無料 申し込み 電話で9/14(水) 9:30～
リトミック (全3回)	10/4・11・18の 火曜日 10:00～11:00	親子で音楽を通して遊びを楽しみます。 対象 令和2年4月2日～令和3年4月1日生まれの子どもとその保護者 定員 10組 費用 無料 申し込み 電話で9/20(火) 9:30～

飯能市スポーツ協会 問い合わせ・申し込み TEL972-1300 FAX972-9322(火～土9:00～17:00受付。祝日を除く)		
イベント日時	内容等	
ソフトテニス大会 10/2(日)8:30～ ※予備日10/16(日)	会場 阿須運動公園テニスコート 対象 市内在住・在勤・在学の中学生以上の方 部門 ダブルス戦:中学生の部男子・女子、一般(高校生以上)の部男子・女子、35歳以上女子の部、シニア60歳以上(4/1時点)の部 申し込み 9/8(木)まで	
第8回 ボウリング大会 10/9(日)10:00～	会場 ボウリング王国スポーツ飯能店 対象 市内在住・在勤・在学の方 部門 ハウスボール部門・マイボール部門(一般・学生の部、小学生・中学生・高校生の部) いずれも3ゲーム・ヨーロピアン方式 ※年齢性別ハンディキャップ採用 費用 1,000円 申し込み 10/1(土)まで	
ゲートボール大会 10/12(水)9:00～ ※予備日10/13(木)	会場 岩沢運動公園多目的グラウンド 対象 市内在住・在勤・在学の小学生以上の方、 連盟会員の方 内容 各コート3試合 申し込み 10/7(金)まで	
第71回 市民体育祭	弓道大会 10/10(月・祝)9:00～	会場 市民体育館弓道場 対象 市内在住・在勤・在学の高校生以上の方 部門 近的10射(高校生の部男子・女子、一般の部男子・女子) 申し込み 9/16(金)まで
	ソフトボール大会 10/9～30の日曜日 ※予備日11/13(日)・20(日)	会場 阿須運動公園ソフトボール場ほか 対象 市内在住・在勤・在学の中学生以上の方、 協会登録チーム 内容 一般男子・女子:トーナメント戦 費用 1チーム5,000円(中学生は除く) 申し込み 9/24(土)まで
	卓球大会 10/30(日)9:00～	会場 市民体育館メインアリーナ 対象 市内在住・在勤・在学の方 部門 中学生の部: トーナメント戦、一般の部:1部(上級)・2部(中級)・3部(初級)それぞれ予選リーグ・決勝 トーナメント ※全競技とも男女シングルス 申し込み 10/1(土)まで
	バスケットボール大会 11/3(木・祝)、6(日) 8:00～	会場 市民体育館メインアリーナ 対象 市内在住・在勤・在学の高校生以上の方 部門 男子の部・女子の部:トーナメント 申し込み 10/1(土)まで ※代表者会議10/8(土) 19:00～市民体育館(メンバー表提出)
	剣道大会 10/16(日)9:00～	会場 市民体育館メインアリーナ 対象 市内在住・在勤・在学の方、市内団体所属の方 部門 小学4年生以下の部、小学5・6年生の部、中学生の部(男子・女子)、高校生の部(男子・女子)、 一般女子の部、一般男子の部(30歳未満、30歳以上)、団体の部(1チーム3人)、 いずれもトーナメント戦(小学生は人数によりリーグ戦) 費用 1人200円 申し込み 9/30(金)まで
	グラウンド・ゴルフ大会 10/8(土)8:30～ ※予備日10/15(土)	会場 美杉台公園多目的グラウンド 対象 市内在住・在勤・在学の高校生以上の方 内容 32ホールストロークプレー 費用 1人100円(保険代・当日集金) ※昼食各自持参、 クラブ・ボールは貸し出し有 申し込み 9/17(土)まで
第41回 市民レクリエーション祭	ペタンク大会 11/13(日)8:30～15:30	会場 加治東小学校校庭 対象 オープン参加 内容 トリプレット(男女問わず1チーム3人) 費用 1人1,000円(当日集金) 申し込み 10/7(金)まで
	ミニテニス大会 10/9(日)9:00～	会場 市民体育館メインアリーナ 対象 市内在住・在勤・在学の中学生以上の方 部門 初心者体験教室、団体戦(1チーム3ペア)、ペア毎のリーグ戦 ※1団体(女子ペア2チーム、 混合ペア1チーム)参加は個人申し込み 費用 1人500円 ※ラケット貸し出し有 申し込み 9/17(土)まで
	インディアカ大会 10/23(日)8:30～	会場 飯能第一小学校体育館 対象 市内在住・在勤・在学の高校生以上の方 部門 混合の部(初心者チームは主催者側で決定)1チーム4試合の予定 費用 1人100円(保険代・当日集金) 申し込み 9/30(金)まで
第14回市民シニア・ 第18回飯能女子ゴルフ大会 11/9(水)	会場 飯能グリーンカントリークラブ 対象 市内在住・在勤の方(シニアは満60歳以上) 部門 前半9ホールのスコアで順位決定、新ペリア方式 定員 シニア90人、女子40人 費用 キャディー付き19,690円、セルフプレー17,490円(いずれも当日集金) 申し込み 9/22(木)までに飯能市ゴルフ協会(FAX972-8050)へ 問い合わせ 飯能市ゴルフ協会 TEL972-7088 ※大会名(シニアの部・女子の部別)、キャディー付き・セルフプレーの別、氏名、住所、電話番号を明記	
少林寺拳法の護身術教室 9/21～10/26の水曜日 19:00～21:00	会場 飯能第一中学校体育館 対象 市内在住・在勤・在学の小学生以上の方 定員 20人 費用 1人600円(保険代・当日集金) 申し込み 9/15(木)まで	

「手話通訳者の配置や車いすの介助などの配慮」について記載のない事業に、障害のある方で参加を希望する場合は、事前にお問い合わせください。(TEL973-2111(代表) FAX974-0044 ✉info@city.hanno.lg.jp)

※イベント等に参加する際は、新型コロナウイルス感染症の感染防止のため、「身体的距離の確保」「マスクの着用」「手洗い・手指消毒」への協力をお願いします。
また、中止または延期となる場合がありますので、あらかじめご承知おきください。

飯能市エコツアー 秋のエコツアー 一覧		観光・エコツアー推進課 ☒eco2@city.hanno.lg.jp 内線636・637(平日8:30~17:15) FAX974-6737
ツアー名	開催日時	申し込み先・問い合わせ
①和菓子を作ってみよう! ～東吾野の自然や季節を和菓子で作る体験～	9/7(水) 10/5(水) 10:30~15:00	定員 各日6人 費用 大人4,000円、小学生2,000円、未就学児1,000円 申し込み たいら栗園 TEL978-0327 FAX978-4033 ☒tairakuri@tmt.ne.jp ※なるべくメールで申し込んでください。
②地元食材・郷土料理をよりおいしく ～スパイスとのコラボ料理体験～	9/9(金) 10/6(木) 10:30~13:30	定員 各日10人 費用 大人5,000円、小学生2,000円、未就学児1,000円 申し込み たいら栗園 TEL978-0327 FAX978-4033 ☒tairakuri@tmt.ne.jp ※なるべくメールで申し込んでください。
③里山を五感で味わう ～こんにやく手作り体験～	9/14(水) 10:30~13:00	定員 5組(1組4人まで) 費用 大人3,500円、小学生2,500円、未就学児1,500円 申し込み たいら栗園 TEL978-0327 FAX978-4033 ☒tairakuri@tmt.ne.jp ※なるべくメールで申し込んでください。
④里山の季節を五感で味わう ～そば打ち体験&季節の山野草～	9/21(水) 10:00~13:00	定員 3組(1組4人まで) 費用 1組15,000円 ※1人参加の場合5,000円、2人9,000円、3人12,000円 申し込み たいら栗園 TEL978-0327 FAX978-4033 ☒tairakuri@tmt.ne.jp ※なるべくメールで申し込んでください。
⑤川は遊びや生きものの学び場 ～名栗川リバーウォッチング～	9/24(土) 11:00~14:30	定員 10人 費用 大人4,000円、学生3,000円 申し込み 森のフィールド学舎 ☒morinomanabiya168@gmail.com
⑥モリマナ秋のへび祭り ～蛇ブルヘツ蛇! 昼編～	9/25(日) 10:00~15:00	定員 15人 費用 大人5,000円、学生4,000円 申し込み 森のフィールド学舎 ☒morinomanabiya168@gmail.com
⑦モリマナ秋のへび祭り ～蛇ブルヘツ蛇! 夜編～	9/25(日) 18:00~21:00	定員 4人 費用 大人8,000円、学生7,000円 申し込み 森のフィールド学舎 ☒morinomanabiya168@gmail.com
⑧名栗の名峰「棒ノ嶺 969m」世界中の山を登った登山のプロと行く棒ノ嶺登山!	10/1(土) 9:00~16:00	定員 12人 費用 5,500円 申し込み ノーラ名栗 TEL978-5522 ☒guide@nolla-naguri.jp
⑨名栗の森で親子キャンプ ～森や谷川の生き物たちと友達になろう～	10/1(土)~2(日) 13:30~翌13:30	定員 15人 費用 大人9,000円、小学生以下8,000円 申し込み 埼玉県立名栗げんきプラザ TEL979-1011 FAX979-1013
⑩平日天覧山エコツアー	10/3(月) 10:00~14:00	定員 10人 費用 大人3,000円、学生2,000円、未就学児1,000円 申し込み 森のフィールド学舎 ☒morinomanabiya168@gmail.com



※飯能エコツアーは、「新型コロナウイルス感染症対策ガイドライン」を策定し、安心・安全に参加していただけるよう実施しています。
※申し込みの際は、氏名・連絡先・年齢・参加人数をお伝えください。
※費用にはガイド代、昼食代、保険代などが含まれますが、ツアーにより異なります。詳しくは「飯能エコツアー」で検索してください。
※ホームページでは、ツアーの様子やガイド活動の魅力が映像で楽しめるエコツアー関連動画を見ることができます。
◀飯能エコツアー

名栗げんきプラザ 問い合わせ・申し込み TEL979-1011 FAX979-1013 ☒naguri@tokyu-com.co.jp		
※申し込みは、電話で参加イベント名、参加者氏名(性別)、学年および年齢、保護者氏名(子どもイベントの場合)、居住市町村、連絡の取れる電話番号、本イベントをどのように知ったかを連絡してください。		
イベント	期日	内容等
げんき体験 フェスティバル	11/5(土)・ 6(日)	年に1度のお祭りです。近隣の施設や施設の利用団体の協力により親子で楽しめるさまざまな体験ブースを用意しています。対象 親子 定員 各日200人(申込順) 費用 高校生以上1,900円、中学生以下1,600円 ※費用は昼食・プラネタリウム観覧料・体験料を含む。追加体験希望者は別途費用必要。3歳未満1人100円(保険代のみ) 申し込み 電話で9/15(木) 9:30~
ルアートラウトフィッシングを始めよう	12/4(日)	入間川の最上流にある有間渓谷観光釣り場での、初心者を対象としたルアーフィッシング教室です。釣具も参加費に含まれ、使った道具は持ち帰れます。 対象 18歳以上 定員 15人(申込順) 費用 15,000円 申し込み 電話で10/1(土) 9:30~
ネイチャーゲームリーダー養成講座	令和5年 1/7(土)~ 9(月・祝)	身近な自然をさまざまな感覚を使って感じることでできるネイチャーゲームと、安全で楽しい自然体験を指導するための知識を学ぶNEALリーダーの2つの資格を2泊3日で取得します。対象 18歳以上 定員 20人(申込順) 費用 40,000円 申し込み 電話で10/1(土) 9:30~
歴史と地形ハイキング ～飯能の歴史と地形と武州飯能うどん～	令和5年 3/21(火・祝)	飯能の古刹である能仁寺を訪ね、飯能戦争の話などを学芸員から聞き、天覧山に登り街の地形を眺めます。下山後の昼食は武州飯能うどんです。 対象 18歳以上 定員 20人(申込順) 費用 1,500円 申し込み 電話で10/1(土) 9:30~

トーベ・ヤンソンあけぼの子ども森公園 問い合わせ TEL972-7711 FAX972-7220 ✉akebono@city.hanno.lg.jp
開園時間 9:00～17:00 ※ライトアップ実施日は21:00まで

イベント	日時	内容等
ライトアップ (9月)	毎週土・日曜日、19日(月・祝)、 23日(金・祝) 日没～21:00	日没からのライトアップをお楽しみください。 ※実施状況については、飯能市ホームページ、公園フェイスブック、 ツイッターなどで確認してください。



市立図書館 TEL972-2114 FAX972-2118 (火～金9:30～19:00 土・日・祝日9:30～18:00)
こども図書館 TEL974-2414 FAX974-2997 (火～日9:00～17:00)

会場	イベント	日時	内容等
市立図書館	世界アルツハイマー月間 映画会 ※要事前申込み	9/24(土) 13:30～15:30 (13:00開場)	「私の頭の中の消しゴム」を上映。詳細は18ページをご覧ください。
	世界アルツハイマー月間 特別展示	8/27(土) ～9/29(木)	「認知症の人にやさしいまちへ」をテーマにした本の展示。 詳細は18ページをご覧ください。
こども図書館	おはなしのじかん	毎週火曜日 15:00～15:30	紙芝居と絵本を読みます。定員 12組(当日先着順)
	9月のおはなし会	9/17(土) 14:00～14:30	日本や外国の昔話などを語ります。定員 12組(当日先着順)

 移動図書館「みどり号」10月の巡回予定 市立図書館 TEL972-2114 FAX972-2118 ※荒天の場合中止することがあります。
市立図書館・こども図書館から離れた地域へ、約2,500冊の図書を載せて巡回しています。図書の貸し出し・返却、利用者登録や本のリクエストもできます。また、市立図書館・こども図書館で借りた図書も返却できます。

期日	駐車場所	時間	期日	駐車場所	時間
12(水) 26(水)	精明小学校	10:20～11:00	5(水) 19(水)	名栗小学校	10:10～10:40
	さゆり幼稚園(グラウンド)	11:20～12:00		太行路	10:50～11:20
	東吾野地区行政センター	14:00～14:40		原市場小学校	13:10～13:50
シルバーハウス	15:20～16:00	原市場地区行政センター		14:10～14:50	
13(木) 27(木)	飯能第二小学校	13:20～14:00		金錫寺	15:10～15:40
14(金) 28(金)	中藤中郷自治会館	14:20～14:50	6(木) 20(木)	南高麗小学校	13:00～13:40
	永田台自治会館	15:20～15:50		落合(リゾートたんぼぼ前)	14:00～14:30
	奥武蔵小学校	10:10～10:50	7(金) 21(金)	美杉台地区行政センター	14:40～15:10
北川	11:10～11:50	岩淵団地集会所		15:20～15:50	
吾野地区行政センター	13:10～13:50	加治東小学校		10:20～11:00	
旧南川小学校校庭	14:10～14:50	双柳小学校		13:20～14:00	
	法光寺	15:10～15:40		双柳地区行政センター	14:10～14:40

臨時休館(診)日のお知らせ	南高麗診療所(Tel972-3807)	9月22日(木)
	名栗診療所(Tel979-1125)	9月13日(火)

10月 主な施設の 休館・休業日	市民体育館	毎週月曜日(10日を除く)、11日(火)	さわらびの湯	5日(水)、19日(水)
	市民会館	毎週月曜日(10日を除く)、11日(火)	南高麗福祉センター、原市場福祉センター	毎週月曜日、11日(火)
	市民活動センター	5日(水)	総合福祉センター	10日(月・祝)、23日(日)
	トーベ・ヤンソンあけぼの子ども森公園	毎週月曜日(10日を除く)、11日(火)	博物館	毎週月曜日(10日を除く)、11日(火)
	観光案内所(国道299号)	毎週月曜日(10日を除く)、11日(火)	図書館、こども図書館	毎週月曜日(10日を除く)、28日(金)
	観光案内所(飯能駅)	なし	図書館名栗分室・富士見分室	毎週月曜日、28日(金)

広報はんのうに掲載しているイベント等について

イベント等は、新型コロナウイルス感染症の感染拡大防止に配慮して実施します。参加する際は、「身体的距離の確保」「マスクの着用」「手洗い・手指消毒」への協力をお願いします。
また、中止または延期となる場合がありますので、あらかじめご承知おきください。
なお、イベント等の中止や延期については各事業の担当部署に問い合わせいただくか、飯能市ホームページ等で確認してください。

原市場(中藤・中沢)地区および南高麗地区のバス路線再編に伴う実証運行を開始します

地域の公共交通を維持するため、令和3年10月から沿線地域の皆さんと検討を行った、原市場(中藤・中沢)地区および南高麗地区の新たな移動手段の実証運行を9月1日(木)から開始します。経路、車両、時刻、運賃などが変更になりますので、乗車の際は事前に必ず確認してください。なお、運行事業者は両地区とも国際興業(株)から変更はありません。詳しい運行内容は飯能市ホームページをご覧ください。



運行地区等		8月31日まで	9月1日から
中藤 中沢	系統	国際興業バス 中沢線(飯04) 中藤線(飯05)	<ul style="list-style-type: none"> ・飯能駅便(中沢～新寺～飯能駅) ・原市場地区行政センター便 (中沢～新寺～原市場地区行政センター) ・新寺便(中沢～新寺)
	車両	大型バス	小型車両 ※飯能駅便は大型バス
南高麗	系統	国際興業バス 間野黒指線(飯11)	<ul style="list-style-type: none"> ・小学校便(間野黒指～南高麗小学校～飯能駅～東飯能駅) ・南高麗地区行政センター便 (間野黒指～南高麗地区行政センター～飯能駅～東飯能駅) ・苅生便(苅生自治会館～南高麗地区行政センター～南高麗小学校～飯能駅～東飯能駅)
	車両	大型バス	小型車両



原市場地区



南高麗地区

問い合わせ 交通政策課 TEL978-8162

旬の野菜を食べよう！野菜たっぷりレシピ 根菜たっぷり甘辛炒め



1人分 176kcal 塩0.7g

材料(4人分)

さつまいも	中1本
ごぼう	1本
れんこん	1/2節
酢(酢水用)	少々
☆すりごま	大さじ1
☆しょうゆ	大さじ1
☆砂糖	大さじ1
☆みりん	大さじ1
☆酒	大さじ1
ごま油	小さじ1

歯ごたえのあるれんこん・ごぼうに、優しい甘さのさつまいもを合わせたレシピです。食物繊維が多い食材ですから、それだけでも腸の動きが良くなりそうですが、よく噛むことでさらに腸の動きが活発になります。よくかんで味わって召し上がってください。

作り方

- ①さつまいもは皮を縞目にむき、一口大に切って電子レンジで加熱する。ごぼうはささがきに、れんこんは薄いちょう切りにして、ごぼうとれんこんは酢水に漬けておく。
- ②☆を混ぜておく。
- ③フライパンにごま油を熱し、ごぼう、れんこんを炒める。火が通ったらさつまいもを加える。
- ④さつまいもに焼き色が付いたら、③のフライパンに☆を混ぜたものを加えてさつと炒め合わせてできあがり。

問い合わせ 健康づくり支援課
TEL974-3488

協力 飯能市食生活改善推進員協議会

巾着田曼珠沙華まつり



日高市の巾着田では、9月中旬から10月上旬にかけて、日本最大級500万本の曼珠沙華が咲き誇ります。曼珠沙華の開花にあわせて、地元のグルメや特産品の販売等を行います。

期間 9月17日(土)～10月2日(日)

場所 巾着田曼珠沙華公園(西武池袋線高麗駅徒歩15分)

※開花期間中、巾着田曼珠沙華公園は有料です(1人1日500円、中学生以下無料)。また、開花期間中は周辺道路が渋滞しますので、電車等の公共交通機関の利用への協力をお願いします。

問い合わせ 日高市産業振興課 TEL042-989-2111

※日高市はダイアプラン(埼玉県西部地域まちづくり協議会)構成市の一つです。

■ふるさと納税返礼品取扱事業者(令和4年7月現在)

青木果樹園、(有)緋珠(あず)、AppleRoses、有間渓谷観光釣場、レストラン・イズパッション、五十嵐酒造(株)、いるま野農業協同組合、上田珈琲豆焙煎堂、(有)エス・テイ(鈴木園茶舗)、(株)エルフェンススポーツクラブ、(株)OH、(株)大平きのご研究所、荻野善史、(一社)奥むさし飯能観光協会、(社福)おぶすま福祉会、Ômatsu、釜久米菓(株)、かみかみya、御菓子処亀屋、カルチュア・エンタテインメント(株)、完熟とまとの新井園、(同)木紡(kinoca)、きまま工房 木楽里、(有)倉島木工所、(株)KT、こくや、小島農園、小林商店、(株)KOFKA、(有)小政園、小谷野果樹園、(株)サカモト、パーベキュースポット名栗川さつき、JOY+a(ジョイア)、飯能市シルバー人材センター、夢彩菓すずき、(株)スタジオ鼎、駿河屋、(株)大野屋清河園、(株)生活の木、(株)西武リアルティソリューションズ、空、(有)竹むら、畳屋さんのヘリバッグ、たなべ園、田辺製茶、鍛鉄家 加成幸男、ちふれホールディングス(株)、(同)橙緑屋、和紙アトリエ十指作、鳥居観光(株)、トリオ印房、(有)名栗温泉、名栗カヌー工房、なじまや商店、肉のすだ、西川バウム(同)、西原ファーム、日本羽毛製造(株)、ノーラ名栗、(株)パルオオクボ、飯能グリーンカントリークラブ(株)、(株)飯能ゴルフ倶楽部、飯能ジビエール加工所、飯能新緑ツーデーマーチ実行委員会、(有)飯能ハリカ、(株)ピアノジユウイチ、BeansBm、(株)ビッグフィールド、(株)ひより農園、(株)FAREAST、(有)フォトスタジオおおの、(株)フォレスト西川、(株)プレココーポレーション、ほかほかハート・ヴィレッジ、(株)ホテルヘリテージ、保谷農園、(株)マーキュリーズ(BlueTurp)、マキノキ園、MASUZU(株)、町田農園、(株)マルナカ、(株)みちのくファーム、(資)宮寺タイヤ商会、(株)ムーミン物語、Muku-studio(無垢工房)、固定種野菜生産販売めぐるみどり、メダカワールド、麺屋無尽蔵、リラクゼーションサロンもみじ飯能丸広店、森泉人形、森のはちみつや、山下果樹園、やまびより珈琲、yummy stained glass、ゆきちゃん納豆本舗、レストランHAMA、ログキャンプ、ロビン・グッドフェロー (50音順)



※画像は返礼品のイメージ写真です。

飯能市ふるさと納税

問い合わせ ふるさと納税課
TEL978-5093 FAX974-6737
✉ furusatonozei@city.hanno.lg.jp

飯能市では、市内等で活躍する100事業者(令和4年7月現在)から返礼品として地元特産品を提供していただいております。その数は約530品に上ります。いずれも飯能市の魅力が詰まった返礼品として、首都圏をはじめ全国の寄附者から好評の声をいただいております。

令和3年度 ふるさと納税寄附金額

基金名	寄附件数	寄附金額
ムーミン基金	7,601件	196,436,000円
森林文化都市基金	1,079件	31,750,000円
緑の基金	768件	21,336,000円
文化スポーツ振興基金	411件	12,203,000円
合計	9,859件	261,725,000円

事業者の皆さんへ

「ふるさと納税の返礼品」 提供事業者募集

全国から飯能市のふるさと納税に寄附して下さった方へ贈呈する返礼品を提供して下さる事業者を募集しています。全国の寄附者へ特産品の魅力をPRするチャンスです！

ふるさと納税の返礼品のしくみ

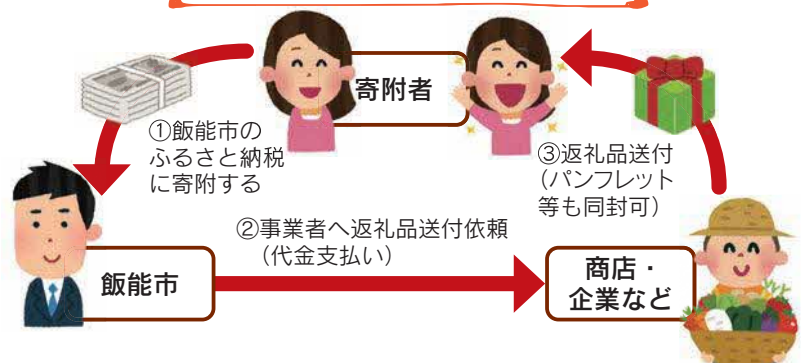

※返礼品の一部を紹介します。

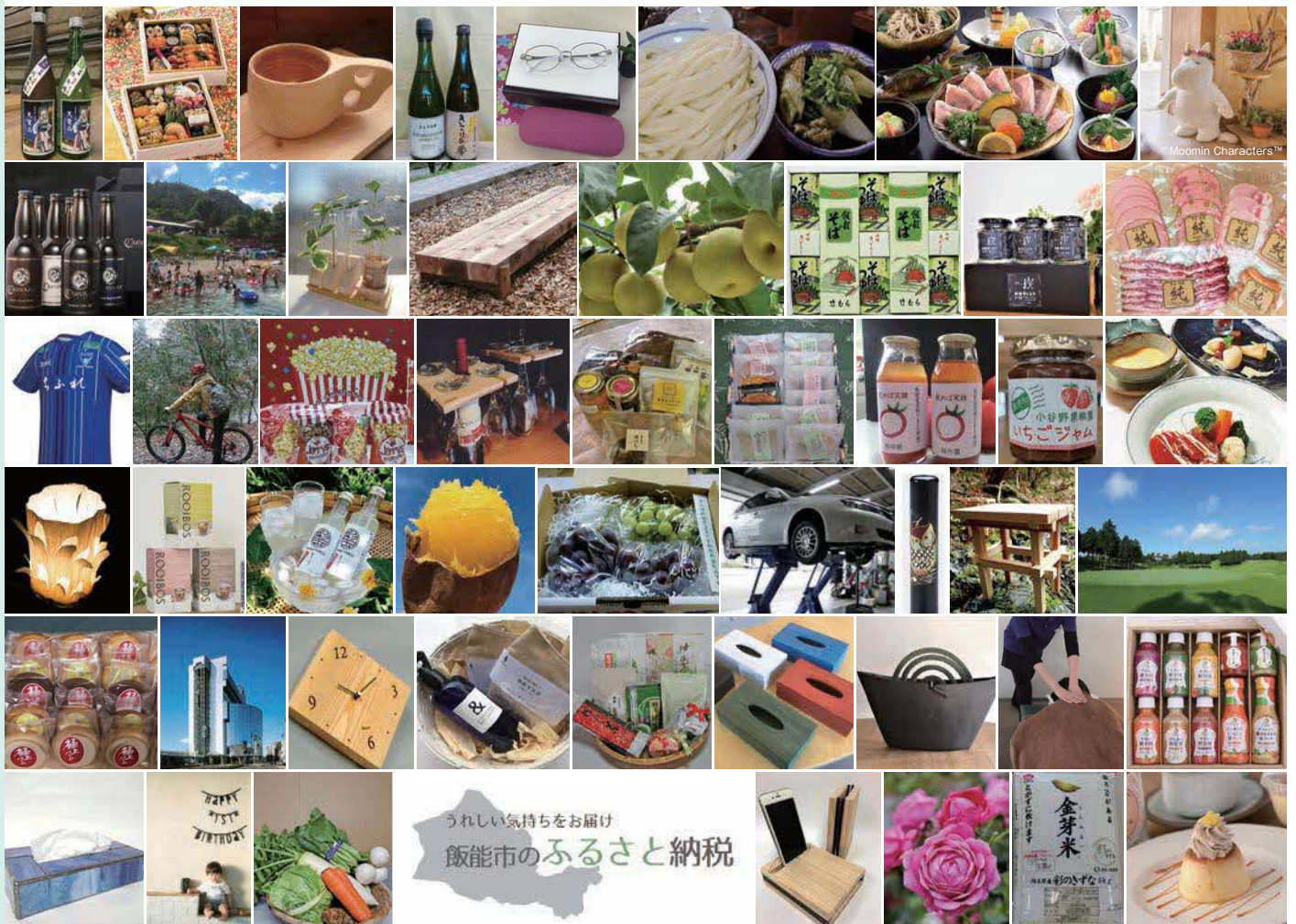

ブックスタート事業が始まります

～赤ちゃんへ絵本のプレゼント～

飯能市で生まれ育つ赤ちゃんとその保護者へ向けた子育て応援として、絵本を1冊プレゼントします。赤ちゃんと一緒に、絵本をひらく楽しい時間をお過ごしください。

乳児健診(4・5か月児対象)時にブックスタートパックを配布します

内容 赤ちゃん絵本1冊、リーフレット、メッセージカードなど
対象 令和4年4月1日以降に出生した赤ちゃんとその保護者
会場 保健センター

問い合わせ 市立図書館 TEL972-2114 FAX972-2118
こども図書館 TEL974-2414 FAX974-2997

こども図書館で読み聞かせを実施します
ブックスタートパックを受け取った赤ちゃんを対象に、絵本の読み聞かせを行います。詳しくは、パック内の「メッセージカード」をご覧ください。
こども図書館は、子どものための図書館ですので、赤ちゃんが泣くことなどは気にせず、気軽に利用してください。

市民会館からのお知らせ

※駐車場には限りがあります。来場の際は公共交通機関の利用への協力をお願いします。
※新型コロナウイルス感染症に対する当館の対応についてはホームページをご覧ください。〔休館日：月曜日(祝日の場合は翌日)〕

問い合わせ・申し込み
市民会館

TEL 972-3000 FAX 972-3007

松山千春コンサート・ツアー 2022 秋

松山千春、30年ぶりの飯能市市民会館公演が決定！珠玉の名曲の数々をお楽しみください。

11月15日(火) 市民会館大ホール

【チケット発売】 飯能市市民会館 全席指定8,800円 **開場18:00 開演18:30**

①9月24日(土)10:00～窓口販売のみ ②9月25日(日)8:30～電話予約可

発売初日は1人2枚まで。翌日以降に残席がある場合は1人4枚まで。

その他、チケットぴあ(Pコード：224-138)、ローソンチケット(Lコード：72385)、イープラスでも販売いたします。詳しくは、各プレイガイドへ問い合わせてください。

※4歳以上有料。4歳未満は保護者1人につき、ひざ上1人まで無料。ただし、席が必要な子どもは有料。



ホールでグランドピアノを弾いてみませんか

スタインウェイ・アンド・サンズ社の「コンサートグランドピアノ D-274(市民会館所有)」を良好な状態に保つために、中学生以上のピアノ演奏家、愛好家の方で弾きこみをしていただける方を募集します。

※持ち時間55分のうち5分程度は、最低音部～最高音部までのスケールまたはアルペジオ(黒鍵を含む複数の調性で)を演奏してください。

会場 市民会館小ホール **対象** プロの演奏家の方、ピアノを専門的に学習している(いた)方、将来演奏家を目指す中学生以上(未成年の場合は保護者の同意が必要)の方。 **定員** 各日6組(申込順)

日時 10/9(日)・13(木)・26(水)、11/9(水)・17(木)・30(水)

①9:00～9:55 ②10:00～10:55 ③11:00～11:55 ④13:30～14:25 ⑤14:30～15:25 ⑥15:30～16:25

費用 1区分(55分)当たり1人1,000円(追加1人につき500円。追加は3人まで可)

申し込み 所定の申込書(市民会館、または飯能市ホームページにて配布)に必要事項を記入のうえ、9/4(日)9:00から市民会館へ申し込んでください。9/6(火)から電話申し込みも可。

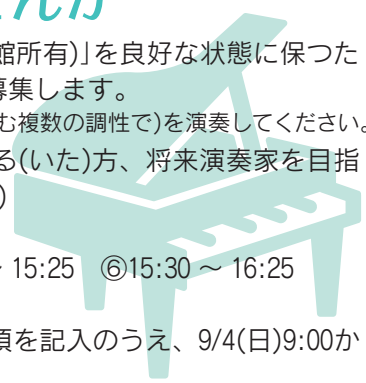

公式
ツイッター



公式
フェイスブック



公式
インスタグラム



マチイロ
「広報はんのう」が
スマホで見られます!



飯能市役所

住所 〒357-8501 飯能市大字双柳1番地の1
TEL 042-973-2111 (代表)
FAX 042-974-0044 ※飯能市の市外局番は「042」です
URL <https://www.city.hanno.lg.jp/>
開庁時間 8:30～17:15 (土・日曜日、祝日、年末年始を除く)

公式
ご当地アプリ



身近な自然 再発見! ⑭ クズ



クズ、キキョウ、ススキ、ナデシコ、オミナエシ、ハギ、フジバカマ。この秋の七草は春の七草のように食べるものではなく見て楽しむ植物です

が、クズだけは根からクズ粉や漢方薬が作られている。昔は余す所無しに利用されていた優れた植物だったようだが、今では繁茂してしまう厄介な植物になっている。(撮影場所：岩沢)



広報はんのう9月1日号 No.1556

発行日/毎月1日 編集・発行/飯能市広報情報課

飯能市の人口 令和4年8月1日現在 ()内は前月比

- 総人口 78,506人 (+25)
- 男 39,239人 (+13)
- 世帯数 35,953世帯(+51)
- 女 39,267人 (+12)

今月の納税

国民健康保険税(普通徴収)4期納付は便利な口座振替で!

納期限
9月30日