

飯能市には

遊びと

体験がいっぱい！

特集

子どもと女性にやさしいまち  
子どもの笑顔を支えます

No.1492 広報  
5.1  
2017年

はなのう



- ・飯能市公共施設等総合管理計画を策定しました 4
- ・5月は軽自動車税の納期です . . . . . 6
- ・平成29年度予算のあらまし . . . . . 8
- ・はなのうキエーロ購入補助金のお知らせ . . . 13
- ・生活の森 . . . . . 18
- ・イベントカレンダー . . . . . 24

表紙に使用しているロゴマークは、当市の総合振興計画に掲げた将来都市像「水と緑の交流拠点 森林文化都市はなのう」を親しみやすくデザイン化したもので、それぞれ「豊かな自然、清流、森林(水・緑)」「子育て(ピンク)」「あそび(オレンジ)」「にぎわい(黄)」をイメージしています。

このロゴマークを使った飯能市のPR動画を公開中ですので、ぜひご覧ください。



7月から

0歳児おむつ無償化事業く赤ちゃんスマイルく

0歳の赤ちゃんの保護者を対象におむつ無償化事業を開始します。月齢に応じて支給する赤ちゃんスマイルクーポン券により、市指定の取扱店で乳児用の紙おむつ、布おむつ、おむつカバー、おしり拭き、粉ミルクを購入できます。

支給時期・場所



- 平成29年7月以降生まれの子どもは、1回目に18,000円分、2・3回目に16,000円分を支給します。
- 平成28年8月～平成29年6月生まれの子ども、平成29年7月以降に転入した子どもは、月齢に応じて月額4,000円分を支給します。

取扱店  
募集中

市内で、乳児用の紙おむつや布おむつ等を販売している店舗からの応募をお待ちしています。

子育て支援課  
☎978-5627



## 飯能市は 子どもたちの 笑顔を支援します



身近な公立保育所を「マイ保育所」に登録しましょう

子育てに迷ったり、悩んだり、困ったら、お気軽に「マイ保育所」にきてください。「かかりつけの病院」があると安心できるように、あなたの登録保育所がかかりつけの「マイ保育所」として子育てのお手伝いをします。

マイ保育所登録をすると利用できるサービス

- 1 子育て相談の利用
  - 2 保育所体験
    - ・お子様と同年齢のクラスに入り親子で保育所体験ができます。また、登録した保育所で年1回、給食の試食体験ができます。
  - 3 育児見学・プレママ体験
    - ・施設やおむつ交換・授乳など保育士の関わる様子を見学できます。
    - ・妊娠中の方も見学や保育体験ができます。
  - 4 園庭開放への参加
    - ・安全な環境で子どもや保育士と、安心して遊べます。
  - 5 保育所見学 6 保育所行事への参加
  - 7 身長・体重の測定 8 絵本の貸し出し
- ☆登録はお近くの公立保育所で随時受け付けています☆

保育課 ☎973-2119

☆子どもインフルエンザ予防接種の無償化  
指定期間中に市指定医療機関での接種費用を無償化します(接種は任意です)。

対象 市に住民登録のある生後6か月～中学3年生の子ども

☆不妊治療費の助成 コウノトリ事業

都道府県の実施する不妊治療費助成を受けた夫婦で、市内に住民登録のある方へ、治療費の助成を行っています。

健康づくり支援課 ☎974-3488

☆子ども医療費の助成

保険診療での自己負担金を助成します。

対象 市に住民登録があり、各種医療保険等に加入している、0歳～中学3年生の子ども

助成を受けるには 医療機関で、保険証と受給資格証を提示してください。受給資格証の発行には、子どもの名前が入った保険証、保護者の口座番号がわかるもの、印鑑が必要です。

保険年金課 ☎973-2117



駿河台大学と飯能市の連携事業

6月10日(土) 10:00～12:00

会場 駿河台大学芝の広場

※雨天時体育館

定員 80組

対象 市内在住1歳～就学前の親子

※兄弟・姉妹は小学生も参加可

持ち物 飲み物(甘くないもの)、レジャーシート、動きやすい服、着替え、帽子など

申し込み・問い合わせ 5月9日(火)から以下へ電話または直接申し込み。

・どんぐりルーム ☎972-1301

・ひなたぼっこ ☎974-8311

・のびのび～の ☎0120-415-004

・ゆりかご ☎972-5796

・にこにこひろば ☎971-3001

・いるかひろば ☎970-3010

ワクワクフェスタ2017  
くみんなで育てる安心感 子育てって面白い

## はんのうキッズすこやかクラブ

子どもとどう接したらいいの？ どんな言葉かけをすればいいの？

親子で一緒に体を動かしながら、親子もいきいき過ごすためのよりよい関わり方について一緒に学びましょう。

**6月19日(月)**

**親子であそぼう！**

講師 どんぐりルーム  
保育士

**2歳児の栄養**

講師 健康づくり支援課  
管理栄養士

**6月22日(木)**

**やる気を引き出す子育て術**

講師 秋草学園短期大学  
加賀谷崇文氏

※講義中は保育あり

**6月30日(金)**

**親子で楽しく運動遊び**

講師 秋草学園短期大学  
茗井香保里氏

**2歳児の健康**

講師 健康づくり支援課  
保健師

時間 10:00～12:00

会場 子育て総合センター

対象 未就園の2歳～3歳の  
子どもとその保護者

定員 20組

申し込み 5月8日(月)から健康づくり支援課(☎974-3488)へ。

## ハートフル講座 ～ママになるための講座～

初めてママになる方、二人目以降の妊娠中の方、妊娠・出産に関心のある女性へ

子どもが生まれたら子育てってどうするの？

赤ちゃんとのふれあい体験を通して、命の大切さ、子育ての楽しさを学んでみませんか。

日時 5月31日(水) 10:00～11:30 会場 子育て総合センター 研修室・どんぐりルーム

対象 現在妊娠中の方、妊娠・出産に関心のある女性 定員 25人(申込順)

申し込み 5月1日(月)から電話でどんぐりルーム(☎972-1301)へ。



平成29年度 公立保育所・幼稚園の行事案内「あそびに来ませんか」 問い合わせ 保育課 ☎973-2119

「地域交流保育」(全保育所共通 9:30～11:00) ☆6月8日(木)どろんこあそび、10月12日(木)ミニ運動会

公立保育所	参加できる園行事(9:30～11:00)	
山手保育所 ☎978-8216	7/7(金)七夕、2/2(金)豆まき	
第二区保育所 ☎972-3676	7/7(金)七夕・夏祭り、12/22(金)クリスマス会、2/2(金)豆まき、3/2(金)ひな祭り	
富士見保育所 ☎972-2112	7/7(金)七夕・夏祭り、12/21(木)クリスマス会、2/2(金)豆まき	
浅間保育所 ☎973-5101	7/7(金)七夕・夏祭り、10/7(土)運動会、2/2(金)豆まき	
加治保育所 ☎972-2235	7/7(金)七夕・夏祭り、10/7(土)運動会	
加治東保育所 ☎974-4547	7/7(金)七夕、12/22(金)クリスマス会、2/2(金)豆まき、3/2(金)ひな祭り	
美杉台保育所 ☎972-5851	7/7(金)七夕、2/2(金)豆まき	
吾野保育所 ☎978-0004	7/7(金)七夕・夏祭り、12/22(金)クリスマス会、2/2(金)豆まき、3/2(金)ひな祭り	
原市場保育所 ☎977-0052	7/14(金)夏祭り、12/22(金)クリスマス会、2/2(金)豆まき、3/2(金)ひな祭り	
公立幼稚園	幼稚園体験(つくしんぼ) 9:30～11:30	園庭開放
名栗幼稚園 ☎979-0257	対象 満1歳以上就園前幼児と保護者 6/6～2/6までの毎週火曜日(8/29、9/26、 11/14および祝日・夏季・冬季休業日を除く) 7/7(金)七夕、12/20(水)お楽しみ会にもどうぞ。	▶平日保育の日(月)～(金) / 9:30～11:30 /14:00降園後～17:00 ▶春季・夏季・冬季休業日(月)～(金) / 9:00～17:00

## 子育て情報を発信中！ ～飯能市ご当地アプリ～



飯能市ご当地アプリでは、子育て情報や子どもの予防接種・健診予定を随時配信しています。子育てや子どもの健康で気になること等は、24時間いつでも確認できます！

予防接種の予定日が近づくと、Eメールでお知らせも届きますので、ぜひご利用ください。



Android版



iPhone版



## 「飯能市公共施設等総合管理計画」を策定しました

問い合わせ 資産経営室 ☎978-5027

飯能市の公共施設等には、学校、保育所、地区行政センターなどの建物と、道路、橋、上・下水道などのインフラがあります。市では、昭和40年～60年代にかけ、これら公共施設等を集中的に整備してきましたが、現在、多くの施設は建設から30年以上が経過し、老朽化が進んでいます。また、公共施設等に求められる役割が変化してきており、公共施設等のあり方について検討していくことが必要となっています。

こうした中、中長期的視点から公共施設等を総合的かつ計画的に管理していくための方針等を「飯能市公共施設等総合管理計画」を策定しました。

今後は本計画の考え方にに基づき、施設ごとの整備方針等を定めた個別施設計画を策定していきます。



**計画の目的** 公共施設等が担う必要な機能を確保しつつ、次世代への過度な負担とならないよう、将来人口の見通しや財政状況を踏まえ、公共施設等の全体最適化と持続可能な財政運営の両立を目指します。

**計画期間** 30年間(平成29年度～平成58年度)

- 基本方針**
- 1 総量の最適化…公共施設の総延床面積の増加につながる新たな施設の設置はしないこととします。
  - 2 施設(機能)の再編・再配置…多機能化、集約化、複合化を進め、既存施設の有効活用を図ります。
  - 3 効果的・効率的な管理運営…施設の維持管理・運営コストを抑え、効果的・効率的な施設の管理運営を図ります。



### ●計画の閲覧

「飯能市公共施設等総合管理計画」は、市政資料コーナー(市役所本庁舎3階)、飯能駅サービスコーナー、総合福祉センター、図書館、郷土館、各地区行政センターで閲覧できるほか、市ホームページにも掲載しています。

### 市営住宅の入居希望者を募集します

**募集期間** 6月1日(木)～15日(木) ※土・日を除く

**募集住宅** 平成30年5月末までに発生する空き家

**入居資格** (①～③すべてに該当する方)

- ① 市内在住または在勤の方
- ② 規定の収入基準の範囲内の方
  - ・高齢者、障害者など…収入月額21万4千円以下
  - ・その他の方…収入月額15万8千円以下
- ③ 現在、住宅に困っている方(自己所有の住宅や県営住宅、市町村営住宅、独立行政法人都市再生機構、地方住宅供給公社が整備する賃貸住宅に居住している方は、「住宅に困窮」しているとは認められません)

**申し込み** 必要書類を持って建築課(市役所本庁舎2階)へ。

※「飯能市営住宅入居者募集案内」は、6月1日(木)から建築課、各地区行政センター、飯能駅サービスコーナーで配布。また、市ホームページからもダウンロードできます。

**問い合わせ** 建築課 内線255・256

## 飯能市長選挙 投票日は7月9日(日)

任期満了による飯能市長選挙の日程は次のとおりです。

**告示期日** 7月2日(日) **選挙期日** 7月9日(日)

○立候補予定者説明会

**日時** 6月1日(木) 13:30

**会場** 飯能市役所本庁舎5階 第4委員会室

※出席は、各候補者につき3名以内

○立候補届出

**日時** 7月2日(日) 8:30～17:00

**会場** 飯能市役所本庁舎5階 第2委員会室

**受付順序** 8:30までに受付に到着した方は、くじで受付順序を決め、その後の方は到着順に受け付けます。

○選挙会(開票)

**日時** 7月9日(日) 21:10～

**会場** 飯能第一小学校体育館

**問い合わせ** 選挙管理委員会 内線345・346

# 納税は納期限内に！

収税課 内線133・134・135

市では、税負担の公平性や納税秩序を保ち財源を確保するため、納期限内納税を推進し、担税力のある未納者への滞納処分の強化に取り組んでいます。納期が過ぎても税金が完納されない場合には、法律に基づき督促状を発送します。督促状を発送した日から10日を過ぎても税金が完納されないときは、差押などの滞納処分を行うこととなります。

## 平成28年度は600件以上の滞納処分を行っています

平成28年度滞納処分取組状況

不動産	預金・給与・生命保険	その他	計
115件	429件	68件	612件

こうした取組等により、市税収納率の向上を目指しています。納期限内の納税にご協力ください。

※病気や失業などで納税が困難な方には、納税相談を随時行っています。お早めにご相談ください。

## 納税は口座振替が便利です

市税の納付には、安全で便利な口座振替のご利用をおすすめします(今年度のお取扱いは、2期目以降からです)。手続きは、納税通知書に同封されている市税口座振替依頼書(市内金融機関窓口にもあります。また、市ホームページからダウンロードできます)に必要な事項を記入のうえ、取扱金融機関へ提出するか返信用封筒で収税課へ送付してください。

※収税課窓口では、ペイジー口座振替受付サービスによりキャッシュカードでの手続きもできます(来庁者ご本人の口座に限ります)。※取扱いのない金融機関等がありますのでご注意ください。

## 飯能市収納代理金融機関が追加されました

平成29年4月から取扱金融機関に三井住友銀行、埼玉信用金庫、西武信用金庫が追加されました。

※口座振替の取扱いは、平成29年10月31日振替分からになります。

## コンビニで納付できます

市税の納付がコンビニエンスストアで夜間や休日でも納付できます。市からお届けする納付書のうち、バーコード印刷のある納付書であればご利用いただけます(一部例外あり)。

※コンビニ対応納付書のため納付書をとじていませんので、納期の順番をお間違えのないようご注意ください。

### 取扱いのできる税金

市県民税(普通徴収)、固定資産税・都市計画税、軽自動車税、国民健康保険税(普通徴収)

### 取扱いのできるコンビニエンスストア

くらしハウス、コミュニティ・ストア、サークルK・サンクス、スリーエイト、スリーエフ、生活彩家、セーブオン、セブン-イレブン、デイリーヤマザキ、ニューヤマザキデイリーストア、ファミリーマート、ポプラ、ミニストップ、ヤマザキスペシャルパートナーショップ、ローソン、MMK(マルチメディアキオスク)設置店

## 飯能市納付案内センターから 早期納付を呼びかけます

納期限を過ぎても納付の確認ができない方へ、飯能市納付案内センター(市役所本庁舎5階)から電話で納付の案内を行っています。市が委託した民間事業者のオペレーターから早期納付を呼びかけます。

## 【平成29年度市税納期カレンダー】

税目	月	29年							30年			
		5月	6月	7月	8月	9月	10月	11月	12月	1月	2月	3月
市県民税 (普通徴収)			1期		2期		3期			4期		随時
固定資産税 都市計画税		1期		2期					3期		4期	
軽自動車税		全期										
国民健康保険税 (普通徴収)			1期	2期	3期	4期	5期	6期	7期	8期	9期	10期
納期限		5/31	6/30	7/31	8/31	10/2	10/31	11/30	12/25	1/31	2/28	4/2

飯能市役所 ☎973-2111(代表) 収税課 内線133・134・135



## 軽自動車税の税率について～5月は軽自動車税の納期です～

市民税課 ☎973-2115(直通)

軽自動車税は、賦課期日である毎年4月1日に所有している方に対して課税されます。4月2日以降に廃車や名義変更の手続きをしてもその年度は課税されます。

種別		年税額	
二輪	原動機付自転車	50cc以下 ※または定格出力0.6kw以下	2,000円
		50cc超90cc以下 ※または定格出力0.6kw超0.8kw以下	2,000円
		90cc超125cc以下 ※または定格出力0.8kw超1kw以下	2,400円
	軽自動車	125cc超250cc以下(側車付を含む)	3,600円
	小型自動車	250cc超(側車付を含む)	6,000円
原動機付自転車(ミニカー等)		三輪以上で20cc超50cc以下 ※または定格出力0.25kw超0.6kw以下	3,700円
小型特殊自動車		農耕作業用	2,400円
		その他の作業用(フォークリフト、ショベルローダ等)	5,900円

種別	年税額				
	①旧標準税率…平成28年3月31日以前に取得した車・新車新規登録した車 ※③の場合を除く	②標準税率…平成28年4月1日以降に新車新規登録した車 ※グリーン化特例の適用を受けるものを除く。	③重課税率…最初の新規検査後13年を超える車(平成29年度から)		
軽自動車	三輪(660cc以下)	3,100円	3,900円	4,600円	
四輪以上(660cc以下)	乗用	営業用	5,500円	6,900円	8,200円
		自家用	7,200円	10,800円	12,900円
	貨物用	営業用	3,000円	3,800円	4,500円
		自家用	4,000円	5,000円	6,000円

※電気・天然ガス・メタノール・混合メタノール・ガソリン電力併用の軽自動車、被けん引車を除きます。

※最初の新規検査年月は、自動車検査証の「初度検査年月」で確認できます。

※平成29年度に③重課税率が適用されるのは、自動車検査証の「初度検査年月」が平成16年3月以前の車です。

### ■平成29年度の特例措置～三輪・四輪の軽自動車税のグリーン化特例(税率の軽減)が延長されます～

平成29年度に限り、平成28年4月1日から平成29年3月31日までに新車新規登録した三輪・四輪の軽自動車で、排出ガス性能および燃費性能の優れた環境負荷の小さいものについて、軽自動車税の税率が軽減されます。

種別	軽自動車税のグリーン化特例(軽課)			
	電気自動車 天然ガス車 …概ね75%軽減 ※平成21年排出ガス規制に適合し、かつ平成21年排出ガス基準値より10%以上低減	ガソリン車 ハイブリッド車 …概ね50%軽減 ※平成17年排出ガス基準75%低減達成車に限る ・乗用車(平成32年度燃費基準+20%達成) ・貨物車(平成27年度燃費基準+35%達成)	ガソリン車 ハイブリッド車 …概ね25%軽減 ※平成17年排出ガス基準75%低減達成車に限る ・乗用車(平成32年度燃費基準達成) ・貨物車(平成27年度燃費基準+15%達成)	
三輪(660cc以下)	1,000円	2,000円	3,000円	
四輪以上(660cc以下)	乗用・営業用	1,800円	3,500円	5,200円
	乗用・自家用	2,700円	5,400円	8,100円
	貨物用・営業用	1,000円	1,900円	2,900円
	貨物用・自家用	1,300円	2,500円	3,800円

※各燃費基準の達成状況は、自動車検査証の備考欄に記載されています。

## 5月は自動車税の納期です。忘れずに納めましょう！ 納期限は5月31日(水)まで

自動車税は車をお持ちの人にかかる県の税金です。埼玉県の自動車税は金融機関、郵便局、コンビニでも納められます。また、パソコンなどで「Yahoo! 公金支払い」からクレジットカードで納めることや、インターネットバンキング等を利用してページで納めることもできます。納税通知書は、5月8日以降にお手元に届く予定です。

※自動車税収入額の一部は、「彩の国みどりの基金」に積み立て、県内のみどりの保全や創出などに活用しています。

- ・自動車税全般、住所変更・納付書紛失などの連絡、納税状況の確認などについての問い合わせ

自動車税コールセンター ☎050-3786-1222

- ・彩の国みどりの基金についての問い合わせ 埼玉県みどり自然課 ☎048-830-3140

### 障害のある方の軽自動車税等の減免

障害者福祉課 ☎986-5072(直通) FAX986-5074  
✉syoufuku@city.hanno.lg.jp

障害のある方やそのご家族が、障害者のために使用する車両1台の軽自動車税が減免されます。

※登録車(普通自動車)の減免を受けている方は、軽自動車との重複減免は受けられません。

**対象** 身体障害者手帳、療育手帳、精神障害者保健福祉手帳、戦傷病者手帳の交付を受けている方で、障害の程度が一定以上の方 ※減免要件等については、市民税課(☎973-2115 FAX986-5084 ✉siminzei@city.hanno.lg.jp)へ。

**対象車両** 障害がある方本人またはその家族が障害者のために使用する車両(1台のみ。個人名義の自家用車のみ)

**必要書類等** 印鑑、平成29年度軽自動車納税通知書、運転免許証、車検証、身体障害者手帳・療育手帳・精神障害者保健福祉手帳または戦傷病者手帳、マイナンバーカード等(個人番号がわかるもの)

**申し込み** 5月31日(水)までに市民税課へ。

### 普通自動車の自動車税・自動車取得税の減免について

問い合わせ 自動車税コールセンター ☎050-3786-1222

FAX048-643-0295 ✉m580223c@pref.saitama.lg.jp

※4月1日現在所有の普通自動車の自動車税の減免について

申請先 埼玉県飯能県税事務所 ☎973-5616 FAX973-5610

### 平成29年度(平成28年分)所得証明書等の交付

市民税課 ☎973-2115(直通)

6月1日(木)から平成29年度市民税・県民税の所得証明書等の交付を開始します。

証明書等を交付申請する際には本人確認ができる書類、代理人の方が申請する場合には請求者本人からの委任状が必要です。(1通につき200円の手数料が必要です)

※お近くの地区行政センター(富士見地区行政センターを除く)、飯能駅サービスコーナーでも申請できます。郵送でも申請することもできます。

### 配偶者の暴力から避難している方へ

配偶者からの暴力を理由に避難しているが、事情により平成28年1月1日時点で住民票を移していない方で、一定の要件を満たす場合は、現在お住まいの市町村に申し出を行えば、その市町村から臨時福祉給付金(経済対策分)を受給できる場合があります。

### 振り込め詐欺や個人情報の詐取にご注意ください

- ・飯能市や厚生労働省等がATMの操作をお願いしたり、メールでの手続き・手数料の振込を求めることは絶対にありません。
- ・ATMを操作して、他人からお金を振り込んでもらうことは絶対にできません。
- ・厚生労働省が個人情報(世帯構成や銀行口座番号)を照会することは絶対にありません。ご自宅や職場等に市や厚生労働省等を装った電話がかかってきたり、不審な郵便が届いたら、迷わず飯能警察署(☎972-0110)または警察相談専用電話(#9110)へ。

### 臨時福祉給付金(経済対策分)のお知らせ

地域・生活福祉課 内線161

消費税率の引き上げに伴い、所得の低い方の負担影響を緩和するため、暫定的・臨時的な措置として支給される制度です。

**支給対象者** 平成28年1月1日現在、飯能市に住民登録があり、平成28年度分住民税が課税されていない方

※ご自身を扶養している方に平成28年度市民税が課税されている場合や、生活保護制度の被保護者は対象外

**支給額** 対象者1人につき1万5千円

**申請方法** 6月15日(木)までに、申請書と必要書類を返信用封筒で郵送

**必要書類** 指定口座確認書類(通帳の見開きまたはキャッシュカードのコピー)、本人確認書類(運転免許証、健康保険証などのコピー)

※指定口座確認書類は、「臨時福祉給付金及び障害・遺族年金受給者向け給付金」の受給者で、本人名義の同じ指定口座に振り込む場合は省略できます。

※申請書と返信用封筒は、対象者と思われる方へ3月中旬に郵送しました。

※市役所本庁舎1階101会議室でも申請を受け付けています(平日9時~17時)。

### 平成29年の飯能警察署管内 振り込め詐欺

詐欺発生件数 6件

振り込め詐欺被害金額  
約480万円

(平成29年4月10日時点)



### 「還付金」+「ATM」=詐欺！！

「ATM」を操作しても還付金は受け取れません。市役所職員を名乗る者からの電話でも、「ATM」と言われたらそれは「詐欺」です！こんな電話がかかってきたら、警察に通報してください！！

問い合わせ 飯能警察署生活安全課 ☎972-0110

平成29年度予算のあらまし

財政課 内線321

# 一般会計当初予算 328億円

平成29年度一般会計当初予算は328億円で、前年度に比べ22.5億円、7.4%の増額となりました。  
平成29年度の主な事業は次ページのとおりです。

## 平成29年度予算 会計別一覧表

会計区分		予算額(千円)	
一般会計		32,800,000	
特別会計		22,934,113	
内 訳	国民健康保険	10,900,254	
	内 訳	事業勘定	10,736,101
		南高麗診療所勘定	87,922
		名栗診療所勘定	76,231
	下水道	2,763,213	
	笠縫土地区画整理	755,019	
	双柳南部土地区画整理	357,672	
	岩沢北部土地区画整理	388,493	
	岩沢南部土地区画整理	465,142	
	特定環境保全公共下水道	75,240	
	介護保険	6,262,872	
	後期高齢者医療	889,545	
	訪問看護ステーション	76,663	
	公営企業会計	3,141,101	
	総計	58,875,214	

### 入湯税は次の事業に使われます (千円)

観光推進事業	832
観光整備事業	647
合計	1,479

### 都市計画税は次の事業に使われます (千円)

街路事業	108,942
下水道事業	216,225
土地区画整理事業	490,857
合計	816,024

## 市民1人当たりの予算…408,504円(一般会計)

民生費	129,528円	教育費	32,037円
衛生費	87,633円	公債費	29,637円
土木費	51,591円	消防費	17,367円
総務費	41,968円	その他	18,743円

## 市民1人当たりの市税…148,089円

固定資産税	66,158円	軽自動車税	2,189円
市民税	63,870円	入湯税	18円
都市計画税	10,163円	鉱産税	15円
市たばこ税	5,676円		

※平成29年1月1日現在の人口(80,293人)で計算したものです。

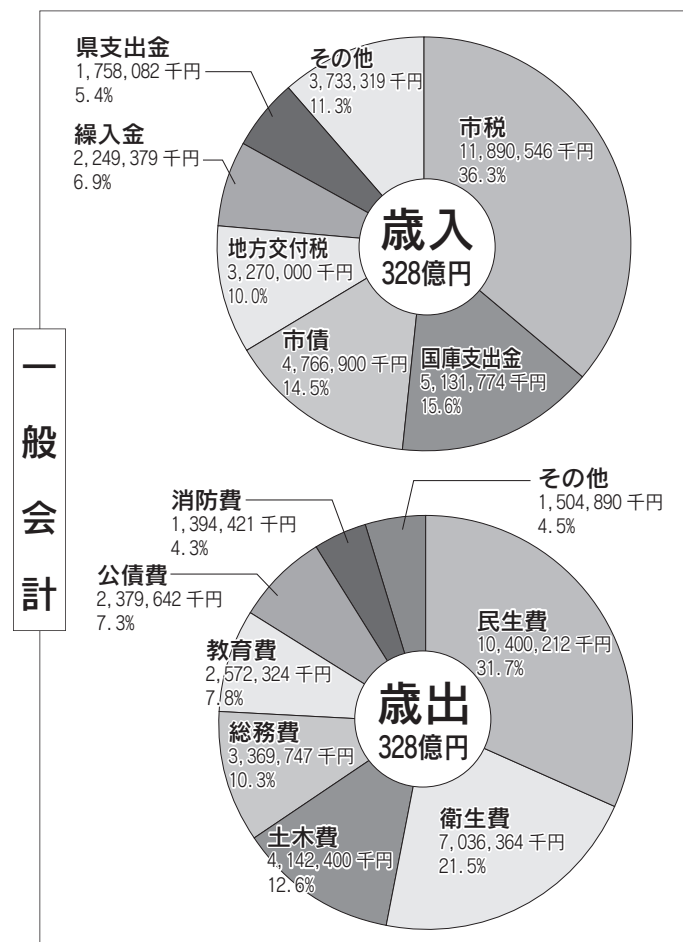





## 平成29年度予算の主な事業は次のとおりです。

※事業名の最初に☆を付してあるものは、平成29年度の新規事業です。

### 子育て支援

- ☆0歳児おむつ無償化事業 【民生費】  
予算額 23,550千円 (子育て支援課)
- 子どもインフルエンザ予防接種無償化 【衛生費】  
予算額 43,200千円 (健康づくり支援課)

### 移住定住促進

- ・飯能住まい事業 【土木費】  
予算額 5,373千円 (まちづくり推進課)
- ☆移住定住支援補助事業 【土木費】  
予算額 27,100千円 (建築課)

### 福祉

- ☆地域福祉計画の策定 【民生費】  
予算額 1,890千円 (地域・生活福祉課)
- ☆タブレット端末による聴覚障害者支援(窓口支援)事業 【民生費】  
予算額 5,746千円 (障害者福祉課)

### 企業誘致・起業支援

- ・サテライトオフィス促進事業補助金対象の拡大 【商工費】  
予算額 2,500千円 (産業振興課)
- ・創業支援事業の拡充 【商工費】  
予算額 8,906千円 (産業振興課)

### ごみ減量

- ☆生ごみ処理器はんのうキエーロ購入費補助金の新設 【衛生費】  
予算額 2,250千円 (資源循環推進課)

### 公共施設整備

- ・ごみ処理施設建設事業 【衛生費】  
(平成24~29年度継続事業 総額8,979,981千円)  
予算額 4,720,537千円 (資源循環推進課)

### 都市回廊空間整備

- ☆割岩橋照明設備等設置及び観光公衆トイレ建替え 【商工費】  
予算額 93,791千円 (観光・エコツーリズム推進課)
- ☆あけぼの子ども森公園及び阿須運動公園駐車場整備 【土木費】  
予算額 136,000千円 (道路公園課)
- ☆郷土館リニューアル(常設展示の改装) 【教育費】  
予算額 50,000千円 (郷土館)

### 基盤整備

- ・(仮称)飯能大河原線整備事業 【土木費】  
予算額 264,949千円 (道路公園課)
- ・(仮称)飯能大河原線橋りょう整備事業 【土木費】  
(平成28~30年度継続事業 総額742,000千円)  
予算額 111,300千円 (道路公園課)
- ・公共下水道整備事業 【下水道特別会計】  
予算額 987,969千円 (下水道課)
- ・阿須汚水中継ポンプ場建設事業 【下水道特別会計】  
(平成27~29年度継続事業 総額932,544千円)  
予算額 333,741千円 (下水道課)
- ・土地区画整理事業 【土地区画整理特別会計】  
予算額 1,484,299千円 (区画整理課)

### その他

- ・ふるさとはんのう応援事業 【総務費】  
予算額 67,109千円 (販わい創出課)
- ☆防犯灯LED導入調査 【総務費】  
予算額 15,120千円 (生活安全課)
- ☆クレジット収納の導入 【総務費】  
予算額 3,338千円 (収税課)



5月12日は、民生委員・児童委員の日です

**あなたの身近な相談相手 民生委員・児童委員、主任児童委員**

**「広げよう 地域に根ざした 思いやり」～これからも地域とともに 民生委員制度創設100周年～**

あなたの近くにも…

地域・生活福祉課 ☎986-5081(直通)

飯能市では現在、168人の委員(うち主任児童委員24人)がそれぞれの受け持ち地区で相談支援活動を行っています。気軽にご相談ください。

**飯能市民生委員児童委員協議会の本年度活動テーマ  
地域に根ざした活動 ～支え愛 楽しく暮らす 地域力～**

**民生委員・児童委員とは**

市民の皆さんが住み慣れた地域で安心して暮らしていくために、困ったり悩んだりしたことなどの相談に応じたり、市をはじめ関係機関との調整を図るなど必要な支援を行っています。

すべての民生委員は、児童委員にも充てられ、妊産婦、ひとり親家庭、子育てや虐待など子どもに関する相談にも応じています。

**主任児童委員とは**

主任児童委員は、子どもや子育てに関する支援を専門に担当する民生委員・児童委員で、相談者の担当する地区の民生委員・児童委員や行政、学校等と連携して活動をしています。

**民生委員・児童委員、主任児童委員の基本姿勢**

社会奉仕の精神をもって常に住民の立場に立って相談に応じ、必要な支援を行います。

※民生委員法により相談者に関する秘密は厳重に守られます。

**民生委員・児童委員、主任児童委員の活動の基本**

**①社会調査活動**

担当区域内の住民の実態や福祉ニーズを日常的に把握します。

**②相談活動**

地域住民が抱える問題について、相手の立場に立ち、親身になって相談にのります。

**③情報提供活動**

社会福祉の制度やサービスについて、その内容や情報を住民に的確に提供します。

**④連絡通報活動**

住民が個々の福祉ニーズに応じた福祉サービスを受けられるよう関係行政機関、施設・団体等に連絡し、必要な対応を促すパイプの役割を務めます。

**⑤調整活動**

住民の福祉需要に対応し、適切なサービスの提供が図られるように支援します。

**⑥生活支援活動**

住民の求める生活支援活動を自ら行い、支援体制をつくります。

**⑦意見具申活動**

活動を通じて得た問題点や改善策についてとりまとめ、必要に応じて関係機関に意見を提起します。

**命を救う 力を合わせよう 5月は赤十字運動月間です** 地域・生活福祉課 ☎986-5081(直通)

**赤十字活動にご協力ください!**

日本赤十字社では、毎年5月を「赤十字運動月間」と定め、赤十字の理念や活動にご理解をいただくため、赤十字会員増強運動やキャンペーンを展開しています。運動中は、飯能市赤十字奉仕団による会員への加入と活動資金納入のお願い等の活動を実施しますので、ご理解とご協力をお願いします。

**役立っています! 日赤募金**

赤十字は、国際的ネットワークにより、国境、宗教、人種を越えて人の命の尊厳を守るため、さまざまな人道的活動を推進しています。

日本赤十字社の災害救護活動、国際救護活動、救急法(AED)等講習事業、血液事業、医療事業などのさまざまな活動は、自治会の皆さんのご協力による日赤募金や赤十字の理念や活動にご賛同いただいた方の会費や寄付金によって実施されています。

大規模災害の発生時には、日本赤十字社は全国の支部や赤十字病院から救護班をいち早く派遣し、避難所等で診療活動や救援物資の配布などを行っています。

**活動しています! 赤十字奉仕団**

赤十字奉仕団は、赤十字の博愛人道の精神に基づき、明るく住みよい社会づくりのために奉仕することを目的とした団体です。

飯能市赤十字奉仕団は、現在市内8分団で活動しています。活動内容は、炊出し訓練、赤十字救急法の普及、赤十字思想の普及啓発活動などを行っています。入団の問い合わせ 地域・生活福祉課へ。

**義援金を受け付けています!**

日本赤十字社では、国内で発生した大規模災害で被災された方々の生活再建の一助とするための義援金を受け付けています。

受け付けた義援金は日本赤十字社を通じて全額が被災者の方々へ届けられますので、ご支援とご協力をよろしくをお願いします。

**現在受付中の義援金の問い合わせ** 地域・生活福祉課へ。

## 飯能市森林文化都市基金緑化支援事業

森林文化都市としてのまちづくりを推進するため、市内での森づくり、緑化事業における必要物品の購入費を補助します。

**対象** 自治会、PTA等の団体(個人での応募不可)

**対象事業** 平成29年度内に完了する次の事業

- ・森づくり事業
- ・市内の森林の植林・枝打ち・間伐等の森林整備事業
- ・緑化事業
- ・市内の道路、公園等の花木植栽とその維持管理を行う事業

**支援内容** 事業に要する物品等の購入費を補助

(1)種子、苗木、肥料などの資材

(2)草刈機、チェーンソーなどの機械

(3)鋸、鎌、ヘルメットなどの物品

※5万円を限度とします。

※応募は1年度に1事業とし、前年度に採択された団体は連続して応募できません。

※以下のものは補助対象外とします。

- ①事務用品等の消耗品や燃料費 ②シャツや靴下等のように使用者が限定される物品等 ③物品を保管する設備等(棚、ラック)④食糧品・飲料等 ⑤商品券、金券、記念品等

**応募方法** 5月10日(水)～6月23日(金)に農林課へ応募書類を提出してください。募集要綱や応募書類は、農林課で配布します。

**問い合わせ** 農林課 ☎973-2122(直通)

## なるほど！人権

### 6月1日は人権擁護委員の日です

生活安全課 ☎973-2126(直通)

#### 人権擁護委員ってどんな人？

人権擁護委員は、法務大臣から委嘱された民間の人たちで、現在、約14,000人の人権擁護委員が全国の各市町村に配置されています。人権擁護委員は、法務局と連携して、地域の皆さんから人権相談を受け、問題解決のお手伝いをしたり、人権侵害の被害者を救済したり、地域の皆さんに人権について関心を持ってもらえるような啓発活動を行っています。

飯能市では7人の人権擁護委員が活動しています。

#### このような相談に応じています

- いじめ、体罰を受けた ○暴行・虐待を受けた ○差別を受けた ○名誉毀損、プライバシー侵害を受けた ○セクシャル・ハラスメントを受けた ○インターネット上で誹謗中傷された など

#### 特設相談所を開設します

人権擁護委員の日に特設相談所を開設します。人権に関することはもちろん、日常生活における様々な心配ごとについて、皆さんからの相談をお受けします。

**日時** 6月1日(木) 10:00～15:00

**会場** 市役所本庁舎別館相談室3

※相談無料、秘密は厳守します。

※電話による相談も受け付けます。

#### ●人権擁護委員によるなんでも相談

原則、毎月第4水曜日に開催しています。独りで悩まず、まずは人権擁護委員に相談してみませんか？

※詳しくは毎月の広報はんのうをご覧ください。

## 集落地沿道の間伐をお手伝いします

景観の改善・通行の安全を図るため、集落地沿道の森林の間伐を実施します。

**実施条件** 原則、森林法第5条に定められ、①～⑦を満たす集落地沿道の森林から優先順位をつけて実施します。

- ①通行の危険性があり、間伐で改善されること
- ②冬季の凍結防止等の公益性があること
- ③景観の改善が必要であること
- ④市以外の機関で実施するべきではないこと
- ⑤市の予算の中で実施できること
- ⑥土地所有者および自治会の同意が得られること
- ⑦沿道から10m程度の範囲内の森林

**実施時期** 8月～平成30年3月(予定)

※伐採後は枝払いと玉切りを行い、林内に置きます。

**申し込み** 6月23日(金)までに、所定の申込書を農林課に提出してください。

※許可された場合、申請者が立木の所有者から同意を得た上で、伐採対象木にビニールテープを巻くなど選木を実施し、伐採エリアの下草刈を実施してください。

**問い合わせ** 農林課 ☎973-2122(直通)

## 平成29年度飯能市文化スポーツ奨励金のご案内

### 対象

【文化分野】公的機関・公共機関などが主催する全国的なコンクールに出場した、または展覧会などで優秀な成績を収めた個人・団体

【スポーツ分野】各種スポーツの国際大会、または予選会を経て全国大会に出場した個人・団体

### 必要書類

- ①大会等への出場実績を証明する書類の写し(大会プログラム・結果表・賞状のコピー等)
- ②展覧会等の成績を証明する書類の写し
- ③大会出場登録者の住所が確認できるもの(団体の場合)

**申請方法** 各部門担当窓口で配布する申請書と必要書類を提出

**奨励金額** 【団体】10万円(10人未満の場合、1万円に登録人数者に乗じた金額)

【個人】1万円(回数に制限なし)

**問い合わせ** 【文化部門】生涯学習課 ☎973-3681

【スポーツ部門】スポーツ課 ☎972-6028



## 市民清掃デーにご協力ください！ みんなでまちをきれいにしましょう。

統一実施日 5月21日(日) ※雨天の場合、6月4日(日) ※各自治会の都合の良い日に実施してください。

清掃内容 道路、河川、公園等のごみ拾い、草刈り等

### 【ごみの処分方法】

#### ① クリーンセンターへ搬入

搬入日 5月21日(日) 8:30~11:30

搬入できるごみ 市民清掃デーで集めた不法投棄ごみや雑草等。  
(ごみ収集カレンダーに沿って分別したごみ)

※家庭ごみや道路側溝等の土砂は受け付けできません。

※雨天により6月4日(日)に実施・搬入する場合は、事前に資源循環推進課(☎973-1010)へご連絡ください。

#### ② ごみの収集日に分別して集積所に出す

※大量のごみや大きなごみが捨てられていて地域のみなさまでは手に負えないような場合や、通常は市では取り扱わないごみが出た場合は、個別に対応しますので資源循環推進課へお問い合わせください。

※ごみ袋は、環境緑水課、各地区行政センター(飯能中央、富士見地区行政センターを除く)に用意していますので必要に応じてご利用ください。それ以外の作業用具については、各自ご用意をお願いします。

問い合わせ 環境緑水課 ☎973-2125

## まちなか清掃活動

環境緑水課 ☎973-2125 ✉kankyo@city.hanno.lg.jp

### 【市街地の清掃活動】

人通りの多い飯能駅・東飯能駅周辺の市街地を中心に清掃します。みんなでまちなかをきれいにしましょう。市民の皆様のご協力をお願いします。

日時 6月18日(日) 9:00~(2時間程度) ※雨天中止

集合 市役所西側駐車場 費用 無料 持ち物 ごみ袋(不要となったレジ袋等)、軍手、タオル、作業しやすい服装

申し込み 6月14日(水)までに電話またはメールで環境緑水課へ。

### 【事業所による清掃活動】

それぞれの事業所周辺を清掃していただきます。

期日 6月中の事業所の都合のよい日  
※ご協力いただける事業所は、環境緑水課へご連絡ください。後日はんこの市民環境会議会報等で公表します。



## 使用済み小型家電のリサイクルを推進しています！

### 小型家電が東京オリンピック・パラリンピックのメダルに！

資源循環推進課 ☎973-1166

本年4月1日から「都市鉱山からつくる！みんなのメダルプロジェクト」が始まりました。(主催：東京2020組織委員会)回収した小型家電から取り出した金属で、東京オリンピック・パラリンピックの入賞メダルが作られます。飯能市は、本プロジェクトの趣旨に賛同しています。使用済み小型家電の回収にご協力をお願いします。

更なる資源化の推進のため、西川材を使用した回収ボックスを作成して、本庁舎別館正面入口・中央地区行政センター・加治東地区行政センター・原市場地区行政センターに“常設”しています。

また、各地区行政センターへも、巡回設置しています。  
※回収ボックスでは、使用済み小型家電以外のごみは回収しません。

#### ～使用済み小型家電の例～

デジタルカメラ、ポータブル音楽プレーヤー、携帯型ゲーム機、電子辞書、電卓、小型ラジオ、時計、電気カミソリ、電気バリカン、電動歯ブラシ、懐中電灯、付属品類(電気コード、ケーブルなど)など  
※業務用、事業用は対象外です。

※ボックス投入口の大きさ…縦10cm×横25cm



市役所本庁舎別館の回収ボックス

有 料 廣 告



**対象** 市内に住所があり、はんのうキエーロを製作販売登録事業者から購入した個人(世帯)または事業所

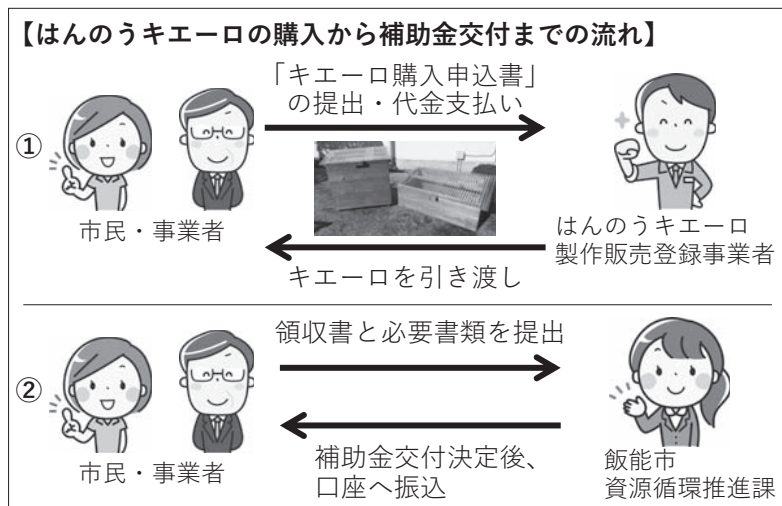

**【製作販売登録事業者】**

事業者名	住所	販売種類
NPO法人名栗カヌー工房	飯能市下名栗1817-9 (☎979-1117)	完成品 組立品
飯能市シルバー人材センター	飯能市大河原62-2 (☎973-6566)	完成品 のみ
(株)荒木工務店	飯能市双柳371-31 (☎974-3314)	完成品 のみ
加藤木材工業(株)	飯能市笠縫418-8 (☎972-2141)	完成品 組立品
榎本木工	飯能市岩沢462 (☎973-0120)	完成品 組立品

**必要書類** 「はんのうキエーロ」購入費補助金交付申請書(購入した日から1か月以内に提出)、請求書、領収書(写し可。金額(消費税込)、販売店名、商品名、購入者名(補助金申請者と同じ)、購入年月日が記載されたもの)、振込先の金融機関名、口座番号がわかるものの写し、印鑑(認印可)

※「はんのうキエーロ」設置等状況報告書を補助金の交付を受けた日から2か月以内に提出してください。

※補助金交付は毎月月末を締日とし、審査後、補助金交付決定通知を送付します。振込は受付月の翌月下旬になります。

偽りなど不正の手段により補助金の交付を受けた場合は、補助金を返還していただきます。

※商品の領収書名義人、申請書の補助金申請者名、振込先の口座名義人は同一名にしてください。

※補助金の申し込みは購入から1か月以内をお願いします。

**はんのうキエーロの種類と補助上限額** ※補助率3分の2。

サイズ	キエーロの種類	参考価格	補助上限額
大	完成品(直置)	12,000円	8,000円
	完成品(脚付)	18,000円	12,000円
	組立品(直置)	7,500円	5,000円
	組立品(脚付)	12,000円	8,000円

サイズ	キエーロの種類	参考価格	補助上限額
小	完成品(直置)	7,500円	5,000円
	完成品(脚付)	10,500円	7,000円
	組立品(直置)	4,500円	3,000円
	組立品(脚付)	7,500円	5,000円

**はんのうキエーロの購入申し込み** 事業者への購入申し込みは月末に締め切り、翌月に事業者がキエーロを製作します(お引渡しの日安はおおよそ1か月です)。キエーロは、申し込みをした事業所へ直接引取りに行ってください。引取り時に、はんのうキエーロハンドブック(組立品の場合は製作図もともに)をお渡しします。

※「キエーロ購入申込書」は裏面にあります。切り取って、事業者に提出してください。

**問い合わせ** 資源循環推進課(クリーンセンター内) ☎973-1166 FAX973-1002 ✉clean@city.hanno.lg.jp



## 飯能市生ごみ処理器はんのうキエー口購入申込書

※太枠内にご記入の上、はんのうキエー口製作販売登録事業者に提出してください。

下記のとおり、はんのうキエー口の購入を申し込みます。

申 込 日	年 月 日
申込者氏名	※申込者が事業所の場合は事業所名及び代表者名をご記入ください。
住 所	飯能市
電話番号	

※登録事業者受付欄

事業者名

受付日

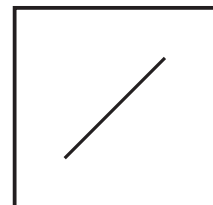

引き渡し日

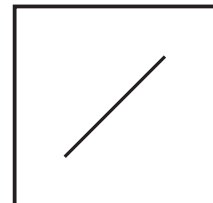

サイズ	はんのうキエー口の種類	数 量
大	完成品(直置)	
	完成品(脚付)	
	組立品(直置)	
	組立品(脚付)	
小	完成品(直置)	
	完成品(脚付)	
	組立品(直置)	
	組立品(脚付)	

点線で切り取ってご利用ください。

### くらしと下水道

#### 下水道は正しく 使用してください!

下の写真は、川寺地内でコンクリートによって詰まっている下水道管と、下水道施設の清掃で撤去されたゴミです。工事現場などで使用した材料やゴミを下水道管に流したことが原因と思われます。下水道管が詰まると、接続している近隣の方の排水ができなくなり、また、詰まったものを取り除くための清掃費用などは、下水道使用料が財源となります。

皆さんが快適な生活を送れるように、一人一人がマナーを守り、正しく下水道を使用してください。

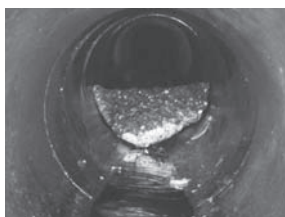

コンクリートの流入によって管内が詰まっている下水道管



下水道施設の清掃で撤去されたゴミ

#### 下水道に流してはいけないもの

- ・油や水に溶けない固形物
- ・工事現場などで使用したコンクリート

問い合わせ 下水道課 ☎973-3433

### 飯能市2月の家庭ごみ量

市民全員が出した家庭ごみの合計は1,267tです。  
1人当たりになると15.7kgになります。

可燃ごみ	11.1kg	可燃ごみの中身	可燃ごみの中身	
不燃ごみ	0.5kg		生ごみ	3.9kg
粗大ごみ	0.4kg		紙類	4.2kg
びん	0.5kg		布類	0.6kg
飲料缶	0.1kg		草木類	0.1kg
紙類	1.7kg		プラスチック類	2.2kg
布類	0.3kg		その他	0.1kg
ペットボトル	0.1kg			
プラスチック類	1.0kg			

※分析結果により算出

ごみ量の比較	月別比較 (2月)	前年度比	年度累計 (4月~翌年2月)	前年度比
平成28年度	1,267 t	127 t	18,117 t	205 t
平成27年度	1,394 t	減少	18,322 t	減少

〈無許可の回収業者を利用しないでください!〉

全国的に無許可の不用品回収業者に関するトラブルが増えています。ご家庭の廃棄物を回収するには、市の「一般廃棄物収集運搬業の許可」が必要です。廃家電や粗大ごみなどの処理方法は、市が発行する「ごみ収集カレンダー」や「ごみ分別事典」を参照し適正な処分にご協力をお願いします。

問い合わせ 資源循環推進課 ☎973-1166

## 交通安全指導員募集

学校登校日の朝夕の交差点での立哨指導(平松団地交差点・飯能中央地区行政センター前交差点、唐竹橋先交差点、東飯能駅一号踏切付近)、市内の小学校や保育所等での交通安全教室

募集人数 4人

### 応募資格

- ・市内在住の20歳以上(平成29年5月1日現在)の方
- ・健康で、交通事故防止に熱意とやる気のある方
- ・普通自動車免許証を所持している方

報酬 時給1,300円 選考 面接

申し込み 電話連絡の上、5月26日(金)までに履歴書を生活安全課(☎973-2126)へ。

## 求人企業合同面接会

～県内企業多数参加!採用担当者と話してみよう!～

日時 6月9日(金) 13:00～16:00 (12:00～受付)

会場 大宮ソニックシティビル4階市民ホール

対象 平成30年3月大学・短大・専門学校卒業見込の方、3年以内の既卒の方 ※予約不要、入退場自由

その他 履歴書を複数枚お持ちください。参加企業名は協議会ウェブサイトにて5月下旬掲載予定

問い合わせ 埼玉県雇用対策協議会 ☎048-647-4185

## 自衛官採用試験

種目	受付	試験期日	採用予定数
技術海上幹部	5月26日(金)まで	6月26日(月)	若干名
技術航空幹部			若干名
技術海曹	5月26日(金)まで	6月23日(金)	約20人
航空空曹			若干名

問い合わせ 自衛隊入間地域事務所 ☎04-2923-4691

## スキルや知識を身に付けて就職を目指そう!

### ハロートレーニングのご案内

県では、介護やIT、医療事務、簿記会計などの職業訓練の受講者を募集しています。受講料は無料です。(教材費など一部自己負担あり)。託児サービス付き講座もあります。

対象 仕事をお探しの方 日時 講座により異なる(2～3か月間の短期訓練中心) 会場 県内各地の民間教育訓練機関 申し込み 願書(ハローワーク等で入手)に住所地を管轄するハローワークで確認を受け、県立職業能力開発センターへ提出 ※選考試験あり

問い合わせ 県立職業能力開発センター ☎048-651-3122

## 公立保育所の一般職非常勤職員登録者募集

保育課 ☎973-2119(直通)

### ■調理員(免許不要)

保育所給食の調理業務

募集人数 6人程度

勤務日時 月～金曜日(週5日) 8:30～14:30のうち5時間(途中休憩30分)

勤務場所 山手保育所・富士見保育所・浅間保育所・加治保育所・加治東保育所・原市場保育所ほか各公立保育所 ※異動の可能性あり。勤務場所は相談に応じます。

報酬 時給850円 ※通勤費あり。

雇用期間 平成30年3月31日まで ※更新の可能性あり。

選考 書類、面接(受付、面接は随時行います)

申し込み 履歴書を保育課へ持参してください。

### ■短時間保育士(有資格者)

児童の保育(障害児担当・地域担当保育士等)

募集人数 若干名

勤務日時 月～金曜日(週5日) 8:30～13:30のうち4時間(途中休憩30分)

勤務場所 各公立保育所 ※異動の可能性あり。勤務場所は相談に応じます。

報酬 時給950円 ※通勤費あり。

雇用期間 平成30年3月31日まで ※更新の可能性あり。

選考 書類、面接(受付、面接は随時行います)

申し込み 保育士証の写し、履歴書を保育課へ持参してください。

### ■時間外パート保育士・保育補助(資格不要)

早番・遅番時における保育の補助業務

募集人数 5人程度

勤務日時 月曜日～土曜日(週6日) 7:30～19:00のうち朝夕合計4時間(1週間当たり20～24時間勤務) ※朝…各施設の開所後～2時間、夕…閉所前～2時間の勤務となります。

勤務場所 山手保育所・富士見保育所・加治東保育所ほか各公立保育所

報酬 時給910円 ※通勤費あり。

雇用期間 平成30年3月31日まで ※更新の可能性あり。

選考 書類、面接(受付、面接は随時行います)

申し込み 履歴書を保育課へ持参してください。

## 放課後児童クラブ職員募集

募集人数 3人 資格 なし

勤務場所 富士見わんぱくクラブ

勤務時間 週3日以上働ける方

▶平日 14:30～19:00の間で4時間程度

▶学校休業日 7:30～19:00の間で、6時間程度

賃金 時給900円(昇給あり) ※通勤手当あり

申し込み・問い合わせ

富士見わんぱくクラブ ☎974-4709



# 危険物安全週間 6月4日(日)~10日(土)

飯能日高消防署予防指導課 ☎974-7221

## 平成29年度危険物安全週間推進標語『あなたなら 無事故の着地 決められる!』

危険物安全週間が6月4日(日)から10日(土)まで、全国で実施されます。これは石油類などの危険物について適正な使用と管理を呼びかけ、また、危険物に対する意識の高揚と啓発を図ることを目的としています。危険物は使い方を間違えると大きな事故を引き起こすことがあります。この機会に、身近にある危険物の正しい使用方法や保管方法を再度確認して火災や事故を未然に防ぎましょう。

### ガソリンや軽油の買いだめについて

ガソリンや軽油を大量に保管することは、火災発生の危険が高まるとともに、火災が発生した場合に大規模な火災となるのでやめましょう。特にガソリンをポリタンクに入れて保管することは、次のような危険があるので絶対にしないでください。

- ・ポリタンクは、ガソリンの成分によって溶ける恐れがあります。
- ・樹脂製品のため、静電気が発生しやすく、静電気放電などで着火する恐れがあります。
- ・気密性が低いので、気化したガソリンが漏れる可能性があります。
- ・灯油や水のタンクなどと間違えやすいので、事故を誘発します。

※ガソリンを購入・保管する場合は、ガソリン専用の携行缶で保管をしてください。また、携行缶を購入する際は、基準適合表示のあるものをお勧めします。

### 『危険物』とは?

消防法で定められている物品で、一般的に次のような危険性を持ったものをいいます。

- ・火災発生の危険性が大きい
- ・火災拡大の危険性が大きい
- ・消火の困難性が高い

身近なものでは、ガソリン・灯油・てんぷら油・接着剤などがあります。



基準適合表示 (KHKマーク)

### 普通救命講習 I

**日時** 6月17日(土) 9:00~12:00 **会場** 飯能日高消防署  
**内容** 成人に対する心肺蘇生法・AEDの使用法・止血法等  
**対象** 飯能市、日高市、入間市、狭山市、所沢市に在住、在勤、在学している中学生以上の方  
**定員** 30人(申込順) **費用** 無料 **持ち物** 動きやすい服装  
**申し込み** 5月26日(金)~6月2日(金)に、電話または直接飯能日高消防署消防管理課(☎974-7226)へ。(平日9:30~17:15受付)  
 ※修了後、普通救命講習 I 修了証を交付します。  
 ※応急手当普及員の再講習を兼ねて実施します。資格更新を希望する方は消防管理課へ。

### 上級救命講習

**日時** 5月23日(火) 9:00~17:00 **会場** 飯能日高消防署  
**内容** 成人、小児、乳児に対する心肺蘇生法・AEDの使用法・止血法・外傷の手当方法・搬送法など  
**対象** 飯能市、日高市、入間市、狭山市、所沢市に在住、在勤、在学している中学生以上の方  
 ※普通救命講習の受講歴は問いません。  
**定員** 30人(申込順) **費用** 無料  
**持ち物** 筆記用具、弁当、動きやすい服装  
**申し込み** 5月9日(火)~5月16日(火)に、電話または直接飯能日高消防署消防管理課(☎974-7226)へ。(平日8:30~17:15受付)  
 ※実技、筆記試験合格者に上級救命講習修了証を交付します。

### 第2回甲種防火管理(新規)講習

**期日** 6月21日(水)、22日(木) **会場** 飯能日高消防署  
**対象** 飯能市、日高市、狭山市、入間市、所沢市に在住・在勤の方  
**定員** 80人(申込順) **費用** 3,650円  
**申し込み** 5月8日(月)~12日(金)に、埼玉西部消防組合各消防署予防指導課(☎974-7221)へ。(平日8:30~17:15受付)  
 ※消防設備点検資格者講習または自衛消防業務講習を受講した方は、講習科目が一部免除となります。

労働保険料・一般拠出金の申告・納付  
 平成28年度の労働保険・労働健康被害救済法の一一般拠出金の対象の方へ、申告書・納付書を5月末に発送します。  
**申告・納付** 6月1日(木)~7月11日(火)  
**問い合わせ** 埼玉労働局労働保険徴収課  
 ☎048-60006203

国のお知らせ

狭山特別支援学校 学校公開  
**日時** 6月16日(金) 9時30分~12時  
**内容** 公開授業、学校・各学部概要説明等  
**申し込み** 事前に電話またはファクスで狭山特別支援学校へ。  
**問い合わせ** 狭山特別支援学校(坂本)  
 ☎04-2953-1612  
 FAX 04-2969-1033

安全・有利・手軽な 国の退職金制度を活用しませんか。

事業主さん

CHU小企業退職金共済制度

詳しくはホームページをご覧ください。 中退共 検索

国の制度だから安心 掛金は全額非課税 社外積立で管理も簡単  
 掛金の一部を国が助成します。 手数料もかかりません。 退職金試算額などをお知らせします。

(独)勤労者退職金共済機構  
 中小企業退職金共済事業本部 TEL(03)6907-1234 FAX(03)5955-8211



**行政書士会による市民無料相談会**  
日時 5月12日(金) 13時30分～15時30分  
会場 市民活動センター  
内容 遺言、相続、成年後見、離婚および法人設立、許認可等の手続など※申し込み不要  
問い合わせ 埼玉県行政書士会飯能支部(横溝)  
☎982-1713

**子ども服募集しています**  
日時 6月25日(日) 11時～14時  
会場 市民活動センター  
申し込み・問い合わせ 市民講座運営委員会(富澤)  
☎0120-1330-522  
第11回ぐるぐるマーケット  
日時 6月25日(日) 11時～14時  
会場 市民活動センター  
子ども服をお寄せください。  
募集期間 5月22日(月)～6月25日(日)

**子ども服募集しています**  
日時 5月17日(水) 10時～12時、13時～15時  
会場 市民会館  
対象 市内在住の方  
定員 各20人  
申し込み・問い合わせ 市民講座運営委員会(富澤)  
☎0120-1330-522  
詳しくは、ホームページ(<http://park-geocities.jp/gungrumarket/>)をご覧ください。  
問い合わせ ぐるぐるマーケット(長谷川)  
☎080-2380-0764  
サタデーコンサート  
武蔵野音楽大学附属人間音楽

**飯能小町公園 ねこ譲渡会**  
日時 5月28日(日) 12時～14時  
会場 飯能小町公園(飯能商工会議所向かい) ※雨天決行  
お問い合わせ ねこ猫ネコの会(埼玉県譲渡認定団体)  
☎080-3601-1218



**まちかど ネットワーク**

などポイントを解説します。  
月16日(金)  
受付 いるかひろば、子育てひろばにここに、どんぐりルーム  
※洗濯済みでシミ、ホツレ等のないもの。下着は新品のみ。  
※子ども用品を中心としたリユース品やハンドメイドのお店の出品者も募集しています。  
詳しくは、ホームページ(<http://park-geocities.jp/gungrumarket/>)をご覧ください。  
問い合わせ ぐるぐるマーケット(長谷川)  
☎080-2380-0764  
サタデーコンサート  
武蔵野音楽大学附属人間音楽

教室の生徒によるピアノ・ヴァイオリン・チェロのコンサート  
日時 5月20日(土) 16時開演  
会場 武蔵野音楽大学 バッハザール  
費用 無料※未就学児入場可  
問い合わせ 武蔵野音楽大学附属人間音楽教室  
☎04-2932-1111

**国際興業バス「飯能ワンコインゾーン」をご利用ください**

「ワンコインゾーン」は国際興業バスの飯能駅から近距離区間のエリアで、大人100円、こども(小学生)10円の「ワンコイン」でご利用いただけます。

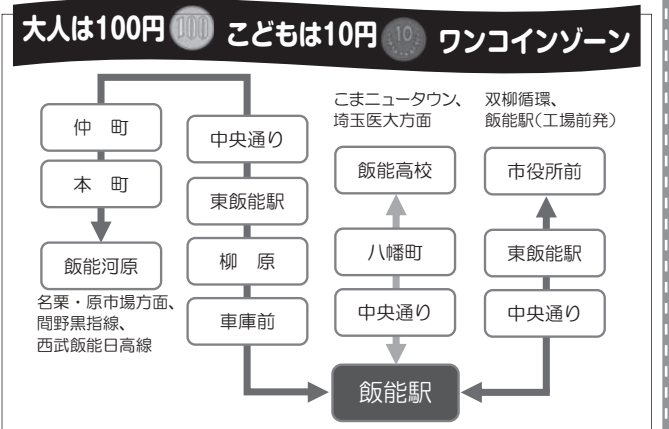

**ワンコインゾーンの実施区間(平成30年5月15日まで)**  
【飯能駅～飯能河原】名栗・原市場方面、間野黒指線、西武飯能日高線

【飯能駅～飯能高校】こまニュータウン、埼玉医大方面  
【飯能駅～市役所前】双柳循環(市営住宅、新光方面)  
運賃 大人100円、こども(小学生)10円  
※現金、ICカードとも共通運賃です。  
※大人またはこども1人につき、同伴する幼児(1歳以上6歳未満)2人まで無賃です。3人目からはこどもと同じ運賃になります。乳児(1歳未満)は無賃です。  
※こども運賃をICカードで支払う際は、カードをタッチする前に運転手へ声をかけてください。  
問い合わせ 国際興業バス飯能営業所 ☎973-1161

**平成29年工業統計調査を実施します**

調査期日 平成29年6月1日  
調査対象 製造業に属する事業所  
※調査票への回答は、従業者4人以上の製造事業所が対象  
回答方法 紙の調査票またはインターネットで回答  
※新設事業所は紙の調査票での回答のみとなります。

工業統計調査は、我が国における工業の実態を明らかにすることを目的とする政府の重要な調査で、統計法に基づく報告義務のある基幹統計調査です。  
調査の結果は中小企業施策や地域振興など、国および地域行政施策のための基礎資料として利活用されます。  
調査票にご記入いただいた内容は、統計作成の目的以外(税の資料など)に使用することは絶対にありません。  
調査をお願いする事業所には、5月中旬から6月にかけて統計調査員がお伺いするか、または国から直接郵送で調査票等が届きますので、調査の趣旨・必要性をご理解いただき、ご回答くださいますようお願いいたします。

経済産業省・埼玉県・飯能市

# 6月の相談 祝日を除きます。費用は無料です。

<p><b>育児相談</b>(つばみ園 ☎971-5522)  <b>日時</b> 毎週月曜日～金曜日 13:30～17:00 <b>会場</b> つばみ園(芦荻場570-4) <b>対象</b> 心身の発達に心配がある乳幼児を持つ保護者 <b>相談員</b> 児童発達支援管理責任者</p>
<p><b>保育所子育て相談</b>(保育課 ☎973-2119)  <b>日時</b> 毎週月曜日～金曜日 9:00～15:00 <b>会場</b> 各市立保育所  <b>対象</b> 就学前児童の保護者</p>
<p><b>家庭児童相談</b>(子育て支援課 ☎978-5627)  <b>日時</b> 毎週月曜日～金曜日 8:30～17:15 <b>会場</b> 子育て支援課  <b>対象</b> 18歳未満の子どもの子育てに不安や悩みのある保護者  <b>相談員</b> 市家庭児童相談員</p>
<p><b>子育て相談</b>(子育て総合センター ☎978-8415)  <b>日時</b> 毎週月曜日～金曜日 8:30～16:00 <b>会場</b> 子育て総合センター <b>対象</b> 乳幼児から中学3年生までの子どもの発達や子育てに不安や悩みのある保護者の方 <b>相談</b> 子育て総合センター保育士、臨床心理士(予約制)</p>
<p><b>教育相談</b>(教育センター ☎973-1400)  <b>日時</b>▶電話相談・面接相談 毎週月曜日～金曜日 9:00～16:00  ▶メールでの相談随時 <b>会場</b> 教育センター  <b>対象</b> 就学前から中学3年生までの子どもとその保護者  <b>相談員</b> 教育相談員</p>
<p><b>市民相談</b>(生活安全課 ☎973-2126)  <b>日時</b> 毎週月曜日～金曜日 9:00～17:00 <b>会場</b> 生活安全課(市役所本庁舎別館1階) <b>内容</b> 市民相談(税務相談、消費生活相談を除く)</p>
<p><b>あなたのまちの行政相談</b>(生活安全課 ☎973-2126)  <b>日時</b> 6月7日(水) 10:00～12:00、13:00～15:00 <b>会場</b> 市役所本庁舎別館相談室3 <b>内容</b> 行政の仕事やサービス、各種制度の手続きなどの困りごとや苦情、ご意見、ご相談  <b>相談員</b> 行政相談委員 ※電話による相談も受け付けています。</p>
<p><b>消費生活相談</b>(消費生活センター 内線417)  <b>日時</b> 毎週月曜日～金曜日 10:00～12:00、13:00～16:00  <b>会場</b> 市役所市民相談室 <b>相談員</b> 市消費生活相談員</p>
<p><b>人権擁護委員によるなんでも相談</b>(生活安全課 ☎973-2126)  <b>日時</b> 6月1日(木)・28日(水) 10:00～12:00、13:00～15:00  <b>会場</b> 市役所本庁舎別館相談室3 <b>相談員</b> 人権擁護委員 ※電話による相談も受け付けています。</p>
<p><b>家計相談〔予約制〕</b>(地域・生活福祉課 ☎978-5602)  <b>日時</b> 6月14日・28日の水曜日 9:00～17:00 <b>会場</b> 地域・生活福祉課 <b>対象</b> 収入の減少や債務の支払い等で、家計の収支バランスが崩れ、家計の悩みごとを解決したい方</p>
<p><b>子どもマイルネット</b>(☎048-822-7007)  <b>相談時間</b> 毎日10:30～18:00(祝日、年末年始を除く)  <b>内容</b> いじめや体罰など子ども(原則18歳未満)の問題、子育ての悩みやしつけなどの相談 ※子どもの権利侵害については面接相談をします(要予約)。</p>
<p><b>女性相談</b>(地域活動支援課 ☎978-5085)  <b>日時</b> 毎週月～金曜日10:00～17:00(女性相談員) 第1・第3木曜日10:00～15:00(女性心理カウンセラー) <b>会場</b> 地域活動支援課(市役所本庁舎別館1階) <b>対象</b> 男女、夫婦、家庭、DVの問題などで不安や悩みのある方 ※予約優先</p>
<p><b>ボランティア相談</b>(社会福祉協議会 ☎973-0022)  <b>日時</b> 毎週月曜日～金曜日 8:30～17:00 <b>会場</b> 総合福祉センター <b>内容</b> ボランティアに関する相談</p>
<p><b>障害者就労相談〔予約制〕</b>(障害者就労支援センター ☎971-2020) <b>日時</b> 毎週月曜日～金曜日 10:00～18:00 <b>会場</b> 障害者就労支援センター <b>内容</b> 障害者の就労に関する相談</p>
<p><b>内職相談</b>(産業振興課 ☎986-5083)  <b>日時</b> 毎週火、木曜日 10:00～16:00 <b>会場</b> 市役所本庁舎別館相談室3 <b>相談員</b> 内職相談員</p>

**労働相談〔予約制〕**(産業振興課 ☎986-5083)  
**日時** 毎週金曜日 10:00～16:00 **会場** 市役所本庁舎別館相談室1 ※電話相談も可 **対象** 仕事のこと、求職、転職、失業、ニート、フリーターなどで不安や悩みのある方とその保護者の方 **相談員** 労働相談員

**市民よろず相談**(社会福祉協議会 ☎973-0022)  
**日時** 6月21日(水) 10:00～15:00(受付は8:30～14:00) ※整理券の配布は8時から。 **会場** 総合福祉センター3階大会議室 **内容** 法律、人権、行政、交通事故、建築、不動産についての各種相談(弁護士・司法書士による相談はそれぞれ先着6人まで) **相談員** 弁護士ほか ※業者等の斡旋は行いません。

**生活支援相談**(地域・生活福祉課 ☎978-5602)  
**日時** 毎週月曜日～金曜日 9:00～17:00 **会場** 地域・生活福祉課 **対象** 生活にお困りの方

**税務相談**(市民税課 ☎973-2115)  
**日時** 6月13日(火) 9:00～12:00 **会場** 市役所市民相談室(市役所本庁舎1階市民課隣) **相談員** 税理士

## 光化学スモッグに気をつけて!!

5月から9月にかけて、光化学スモッグが発生しやすくなります。光化学スモッグは、目や喉の粘膜に刺激を与え、健康被害を引き起こすことがあります。

### 光化学スモッグ注意報が発令されたら・・・

- ・屋外での激しい運動は避けましょう
  - ・目などに刺激を感じたらすぐ屋内に入りましょう
  - ・乳幼児、お年寄り、病弱な人は、健康な成人よりも被害を受けやすいので、特に注意しましょう。
- また、自動車の使用を控えるようご協力ください。

県では、光化学スモッグ注意報等について、メール配信サービスを行っています。メール配信サービスは、以下のURL、QRコードから登録できます。  
<http://www.taiki-kansi.pref.saitama.lg.jp/m/hatsurei/ml.html>  
**問い合わせ** 環境緑水課 ☎973-2125



## 駿河台大学教授による無料法律相談

**日時** 5月20日(土) 10:30～16:20  
**会場** 総合福祉センター  
**内容** 不動産関係、公害、親族・相続関係、賃貸借契約関係、金銭関係、損害賠償等に関する相談  
**定員** 6人(申込順)  
**申し込み** 5月9日(火) 8:30から電話で生活安全課へ。  
※秘密厳守。法律学を専門に学ぶ学生が補助業務にあたります。  
**問い合わせ** 生活安全課 ☎973-2126(直通)

## 高額療養費制度が改正されます

医療費の自己負担が高額になったとき、限度額を超えた分が高額療養費として支給される制度について、国民健康保険加入の70歳以上の方と後期高齢者医療保険加入の方の限度額が平成29年8月と平成30年8月の2回に分けて変更されます。

### 自己負担限度額(月額)

※【 】内の金額は年4回以上該当した場合の4回目以降の額

#### ■平成29年7月まで

所得区分	外来(個人単位) A	外来+入院(世帯単位) B
現役並み所得者※1	44,400円	80,100円+(医療費-267,000円)×1% ※5 【44,400円】
一般※2	12,000円	44,400円
低所得者Ⅱ※3	8,000円	24,600円
低所得者Ⅰ※4	8,000円	15,000円

#### ■平成29年8月から平成30年7月まで

所得区分	外来(個人単位) A	外来+入院(世帯単位) B
現役並み所得者※1	57,600円	80,100円+(医療費-267,000円)×1% ※5 【44,400円】
一般※2	14,000円 年間限度額144,000円	57,600円※5 【44,400円】
低所得者Ⅱ※3	8,000円	24,600円
低所得者Ⅰ※4	8,000円	15,000円

#### ■平成30年8月から

所得区分	外来(個人単位) A	外来+入院(世帯単位) B
所得※6 901万円超	252,600円+(医療費-842,000円)×1% ※5 【140,100円】	
所得※6 600万円超 901万円以下	167,400円+(医療費-558,000円)×1% ※5 【93,000円】	
所得※6 210万円超 600万円以下	80,100円+(医療費-267,000円)×1% ※5 【44,400円】	
一般※2	18,000円 年間限度額144,000円	57,600円※5 【44,400円】
低所得者Ⅱ※3	8,000円	24,600円
低所得者Ⅰ※4	8,000円	15,000円

問い合わせ 保険年金課 ☎973-2117(直通)

- ※1 住民税課税所得145万円以上の方などで、医療費の自己負担割合が3割の方
- ※2 住民税課税世帯で、医療費の自己負担割合が2割または1割の方
- ※3 住民税非課税世帯で、低所得Ⅰ以外の方
- ※4 住民税非課税世帯で、世帯の各所得が必要経費・控除(年金の所得は控除額を80万円として計算)を差し引いたときに0円となる方
- ※5 過去12か月以内にBの限度額を超えた支給が4回以上あった場合、4回目以降の限度額を適用します。
- ※6 「基礎控除後の総所得金額等」に当たります。
  - ・Aの限度額を適用後にBの限度額を適用します。
  - ・低所得者Ⅰ・Ⅱの方は、「限度額適用・標準負担額減額認定証」が必要となりますので、担当窓口に申請してください。
  - ・国民健康保険加入者と後期高齢者医療保険加入者の合算はできません。

### 敬老祝金のお知らせ

対象 ①・②ともに該当する方に祝い金をお渡しします。

①平成29年4月1日～平成30年3月31日に77歳・88歳になる方、99歳以上になる方

②平成29年9月1日現在、市内に1年以上居住(平成28年8月31日までに転入)し、住所がある方

※祝金は民生委員の皆さんに配布していただきます。

問い合わせ 介護福祉課 ☎973-3753(直通)

### 敬老祝賀事業を実施する皆さんへ

平成29年9月1日現在、市内に住所がある70歳以上の方を対象とした敬老祝賀事業を実施した各自治会や老人クラブに補助金を支給します。

#### ■各地区内の70歳以上の方の名簿を提供します

個人情報の取扱いに対する配慮を徹底したうえで、各自治会または老人クラブに名簿を提供する予定です。70歳以上の方で、名簿への掲載を希望しない方は、5月19日(金)までに介護福祉課へご連絡ください。(以前ご連絡をいただいた方は、連絡は不要です)

問い合わせ 介護福祉課 ☎973-3753(直通)

### ～がん検診 愛する家族への 贈り物～

## 平成29年度がん検診等電話予約のご案内

### —6月に行う前立腺がん、肝炎ウイルス検診—

ハガキ申し込みで定員に達しました。たくさんのお申し込みありがとうございました。

【次回の前立腺がん検診、肝炎ウイルス検診】

期日 平成30年1月24日(水)

会場 保健センター(集団健診)

申し込み 12月14日(木)から電話で健康づくり支援課へ。

※医療機関で行われる前立腺がん検診は、平成30年2月28日(水)まで実施します。(申し込みは7月19日(水)～12月28日(木)に電話で健康づくり支援課へ)

問い合わせ 健康づくり支援課(保健センター)

予約専用電話974-3471(平日9:00～17:00)

FAX 974-6558 ✉kenkozukuri@city.hanno.lg.jp

～ひとりよりみんなで!仲間と一緒に!はつらつと!!～

**平成29年度 第1期かがやきサポーター養成講座**

市では平成27年度より「むーまワクワク体操」を推進しています。現在、市内で体操に取り組む会場が約15か所あり、全8回の体操指導の講習を受けた「かがやきサポーター」が一緒に活動し、地域から元気を発信しています。



ぜひ、みなさんの力を「かがやきサポーター」として地域で活かしてみませんか?

**日程** 5月22日～7月10日までの毎週月曜日【全8回】  
**時間** 9:30～11:30 **対象** 介護予防に関心がある方(おおむね40歳以上) **定員** 40人  
**持ち物** 動きやすい服装、筆記用具、飲み物  
**申し込み・問い合わせ**  
 5月12日(金)までに介護福祉課へ。☎973-3753(直通)

**むーまワクワク体操会場紹介**

**No.1 浅間ワクワク体操**

**活動日時・場所** 毎週月曜日13:30～ 浅間自治会館



平成27年10月から、毎週むーまワクワク体操に取り組んでいます。地域で新しい友人もでき、毎週楽しく運動に取り組んでいます。長く続けることにより、膝の痛みが和らいだ人や、ズボンが片足で立てはけるようになった人など、体の変化を実感している人がたくさんいます。みんなで無理なく取り組むことで、長く体操を続けられています。ほかの地域の皆さんにも、ぜひ楽しく続けて元気になっていただきたいです。むーまワクワク体操に興味をお持ちの方は、介護福祉課(☎973-3753)へお問い合わせください。

**飯能市介護予防事業**

**コミュニケーション講座**

脳梗塞や高次脳機能障害による後遺症として起こる「言葉の障害」に対するコミュニケーションの講座です。この講座では、言葉を発することや、飲み込む力などを高めるために、言語聴覚士による、歌やレクリエーションなどの言語療法を行います。

**日時** 6月13日(火) 13:30～15:30  
**会場** 市民活動センター多目的ホール  
**対象** 市内在住のおおむね65歳以上の方  
**内容** 言語聴覚士によるリハビリテーション・レクリエーション ※参加前に保健師が現病歴や機能訓練の経過等をお伺いします。  
**費用** 無料  
**申し込み** 介護福祉課 ☎973-3753(直通)

**「飯能市ごきげん体操」普及講座**

飯能市では、ご近(きん)所で元(げん)気よく、ごきげんな毎日を送るという意味を込めて作成した「ごきげん体操」の講座を定期的に開催しています。

**日時** 5月25日(木) 11:00～(10:30受付)  
 ※おおむね40分の内容です。  
**会場** 市民活動センター多目的ホール  
**持ち物** タオル、飲み物  
**申し込み** 介護福祉課 ☎973-3753(直通)

**活き活きの達人「もの忘れ予防スクール」**

認知症の正しい知識と予防法について、講義と体験を交えながら楽しく学ぶ2日間の教室です。

5月16日(火)	13:30～15:30	「認知症ともの忘れ」 ～認知症を正しく理解し認知症予防を知ろう～
5月23日(火)	10:00～15:30	「認知症予防に役立つ暮らし方」 ～管理栄養士による食事と栄養のはなし～、～理学療法士や作業療法士による認知症予防のための体操(コグニサイズ)～

**会場** 吾野地区行政センター **対象** 市内在住の60歳以上の方 **定員** 25人(申込順) **費用** 500円程度(昼食代) **持ち物** 筆記用具、めがね(必要な方)、飲み物(お茶や水)、動きやすい服装

**申し込み・問い合わせ**  
 飯能市地域包括支援センターはちまん町 ☎975-3011

有 料 広 告

## 教育センター 教育だより

教育心理学には、「期待効果」という言葉があります。期待効果とは、大人が「この子は優秀な子。」と期待を込めて信じると、後にその子の良い行動が増えたり、学力が向上したりする現象のことです。ピグマリオン効果とも呼ばれています。

ただ信じるだけで本当に子どもの行動や学力が変わるのかと、疑問に思われる方もいるでしょう。実は、「この子は優秀な子。」と信じていると、その子に接するときの言葉や態度が無意識のうちに変わり、「さすがだね。」「よくできたね。」といったプラスの言葉かけが多くなります。その言葉かけによって、子どもが意欲的に行動したり、熱心に勉強したりするようになります。期待効果は、学校でもご家庭でも効果を発揮します。「あなたならきっとできるよ。」「信じているよ。」と言われた記憶は、何年経っても温かいまま心に残っているものです。常に子どもたちの可能性を信じ、プラスの言葉かけで子どもたちを育てていきましょう。

飯能市教育センター相談専用ダイヤル ☎973-1400

### 教育センターでは、こんな相談ができます

教育センターの相談員、またはスーパーバイザー(臨床心理士)が面接を担当します。相談内容によって、心理検査や発達検査などを実施することもできます。

不登校、遅刻欠席が多い/緊張しやすい/学校で話せない/いじめられる、いじめてしまう/発達障害、知的障害/落ち着きがない/カッとなりやすい/会話や空気を読むのが苦手/読み、書き、計算が苦手/忘れ物が多い/子育てに関する相談

### 適応指導教室「杉っ子ルーム」

適応指導教室は、不登校の小・中学生が学校復帰するために通う通所施設です。グループで勉強や運動を行ったり、学校に戻る恐怖感を克服するためのカウンセリングを行ったりします。適応指導教室に通う対象者は、市内に在住の小・中学生です(私立学校を含む)。まずは在籍校の先生と相談の上、教育センターへお問い合わせください。

### 小児慢性特定疾病医療費支給継続申請の受付を開始します

**日時** 6月15日(木)～7月31日(月)(土・日・祝除く)  
**対象** 現在受給者証をお持ちで引き続き治療が必要な20歳未満の方の保護者 **会場** 狭山保健所

**必要書類** 申請書、医療意見書、健康保険証の写し、受診者の加入する公的医療保険の被保険者の市町村・県民税課税(非課税)証明書・個人番号カード等

※お持ちの受給者証に記載の住所地を管轄する保健所から申請に必要な書類が郵送されます。(医療意見書は同封しません。指定医に依頼してください)

**問い合わせ** 狭山保健所 ☎04-2954-6212  
FAX04-2954-7535

### うつ病体験者と家族の集い

うつ病からの回復に向けた療養上の工夫、利用できる福祉制度や復職・就労にむけた情報交換、家族の対応等を一緒に学ぶ集いです。うつ病を治療中の方、ご家族の方、ぜひ足を運んでみませんか。

**日時** 6月15日(木) 14:00～15:30

**会場** 保健センター

**対象** 市内在住の方で、精神科・心療内科で主治医から気分障害(主にうつ病)の診断を受けた方、その家族

**費用** 無料

**申し込み** 健康づくり支援課(保健センター)へ。

※年6回開催

**問い合わせ** 健康づくり支援課 ☎974-3488

FAX974-6558 ✉kenkozukuri@city.hanno.lg.jp

### 6月1日～7日は「エイズ検査普及週間」です

あなたとあなたの大切な人のためにエイズ検査を受けてみませんか?保健所では、匿名・無料でHIV検査を実施しています。検査は予約制です。

ぜひお問い合わせください。

**期日** 毎月第3月曜日

**会場** 狭山保健所

**問い合わせ** 狭山保健所 ☎04-2954-6212

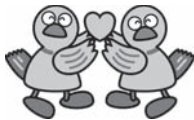

有 料 廣 告

### こころの健康相談

**日時** 5月25日(木) 13:15～

**会場** 保健センター

**対象** 家庭、学校、職場などでの人間関係やストレス(子育てや介護のストレス、新学期になり気分が浮かない、配置転換後眠れない、ひきこもりがち等)による、さまざまな悩み、不安のある方、その家族

**相談** 臨床心理士

**申し込み** 健康づくり支援課(保健センター)へ。

**問い合わせ** 健康づくり支援課 ☎974-3488

FAX974-6558 ✉kenkozukuri@city.hanno.lg.jp



## 予防接種のお知らせ

### 4月に対象の方へ郵送しました

健康づくり支援課  
 ☎974-3488 FAX 974-6558  
 ✉kenkozukuri@city.hanno.lg.jp

#### ○子どもの予防接種

麻しん風しん混合2期(MR)	対象	小学校就学前の1年間の方(平成23年4月2日～平成24年4月1日生まれ)
	期限	平成30年3月31日
2種混合	対象	小学6年生 期限 13歳の誕生日前日
子宮頸がん	対象	小学6年生 期限 16歳となる日の属する年度末日
日本脳炎2期	対象	小学4年生(通常スケジュールのご案内) 期限 13歳の誕生日前日
	対象	高校3年生(特例スケジュールのご案内) 期限 20歳の誕生日前日

※子宮頸がん予防ワクチンは積極的勧奨を見合わせているため、お知らせのみ送付しています。  
**接種場所** 指定医療機関 **費用** 無料 ※かかりつけ医が指定医療機関以外の場合はご相談ください。

#### 日本脳炎の特例について

- 平成17年度から平成21年度の間、積極的な勧奨が差し控えられていたため、次の方は特例対象者となっています。
- ・平成7年4月2日～平成19年4月1日生まれの方…20歳の誕生日前日までが接種期間となっています。第1期(3回)のご案内は済んでいるため、順次、高校3年生の4月に第2期の案内を送付しています。
  - ・平成19年4月2日～平成21年10月1日生まれの方…第1期(3回)が完了していない場合、9～13歳の第2期の期間に不足分の接種が可能です。

#### ○高齢者の肺炎球菌予防接種 ※この予防接種は義務ではありません。

**対象** 肺炎球菌ワクチンを接種したことがなく、①②のいずれかに該当する方

##### ①誕生日が次の期間の方

- 昭和27年4月2日～昭和28年4月1日(65歳) 昭和22年4月2日～昭和23年4月1日(70歳)  
 昭和17年4月2日～昭和18年4月1日(75歳) 昭和12年4月2日～昭和13年4月1日(80歳)  
 昭和7年4月2日～昭和8年4月1日(85歳) 昭和2年4月2日～昭和3年4月1日(90歳)  
 大正11年4月2日～大正12年4月1日(95歳) 大正6年4月2日～大正7年4月1日(100歳)

##### ②予防接種接種日時時点で60～64歳の方で、心臓、じん臓、呼吸器、ヒト免疫不全ウイルスによる免疫機能に極度の障がいのある方(身体障害者手帳1級) ※②に該当する方にはお知らせは送付していません。希望する方は、お問い合わせください。

**期間** 4月1日～平成30年3月31日 ※期間内は誕生日前でも接種可能です。 **接種場所** 指定医療機関  
 ※期間を過ぎた場合、飯能市の予診票は使用できず、全額自己負担となります。

**費用** 5,230円(自己負担額) ※生活保護受給者は自己負担額が免除になります。事前に申請が必要です。  
 ※かかりつけ医が指定医療機関以外の場合はご相談ください。

## 平成29年度 健康診査・骨そしょう症検診のお知らせ

	18歳から39歳の方の健康診査	骨そしょう症検診
日程	7月5日(水)/10月6日(金)	7月26日(水)/10月29日(日)
内容	身体計測、血圧測定、尿検査、血液検査(脂質・血糖・貧血・肝機能)、診察	超音波法による骨密度測定、骨そしょう症予防に関する講話、結果の見方の説明
対象	市内在住で18歳～39歳(昭和53年4月2日生～平成12年4月1日生)の男女(保育あり ※申込順)	市内在住で、次に該当する女性 (40歳(昭和52年4月2日生～昭和53年4月1日生) 45歳(昭和47年4月2日生～昭和48年4月1日生) 50歳(昭和42年4月2日生～昭和43年4月1日生) 55歳(昭和37年4月2日生～昭和38年4月1日生) 60歳(昭和32年4月2日生～昭和33年4月1日生))
費用	500円 ※受診日現在で生活保護を受給している方は無料となります。申し込み時にお申し出ください。	300円
会場	保健センター	
予約開始日	平成29年5月17日(水)から	平成29年5月24日(水)から
申し込み	健康づくり支援課(保健センター)予約専用電話 ☎974-3471(平日9:00～17:00) FAX 974-6558	

「手話通訳者の配置や車いすの介助などの配慮」について記載のない事業に、障害のある方で参加を希望する場合は、事前にお問い合わせください。  
 (☎973-2111(代表) FAX 974-0044 ✉info@city.hanno.lg.jp)

## 生活の森

**健診・相談・セミナーなど** 健康づくり支援課 ☒kenkozukuri@city.hanno.lg.jp  
 (保健センター) ☎974-3488 ☎974-6558 (保健センター名栗分室) ☎979-1100 ☎979-1110

	日時	受付	会場	対象	持ち物・内容・申し込み
2か月児相談	6月5日(月)	13:00~14:00	保健センター	平成29年3月生まれの子ども	母子健康手帳 ・身体計測、育児相談、座談会、ベビータッチ
乳児健診	6月13日(火)	13:00~13:45	保健センター	平成29年1月生まれの子ども	母子健康手帳
1歳6か月児健診	6月20日(火)	13:00~13:45	保健センター	平成27年11月生まれの子ども	母子健康手帳、歯ブラシ ※歯科健診があります。歯を磨いてきてください。
3歳児健診	6月27日(火)	13:00~13:45	保健センター	平成26年2月生まれの子ども	母子健康手帳、歯ブラシ ※歯科健診があります。歯を磨いてきてください。
身体計測会	5月18日(木)	10:00~11:00	保健センター	小学校入学前の子ども	母子健康手帳 ・身体計測
	6月1日(木)		子育て総合センター		
乳幼児相談	5月19日(金)	10:00~11:00	保健センター名栗分室	小学校入学前の子ども	母子健康手帳 ・身体計測、育児相談
	5月26日(金)		加治東地区行政センター		
離乳食調理講習	5月18日(木)	10:00~11:00	保健センター	小学校入学前の子ども	離乳食の話、献立紹介、試食
	6月1日(木)		子育て総合センター		
離乳食・幼児食講習会	5月19日(金)	11:00~11:30	保健センター名栗分室	小学校入学前の子ども	離乳食・幼児食・おやつの話、献立紹介、試食
両親学級(6月コース)	6月2日(金)	13:30~16:30	保健センター	おおむね妊娠5か月以上の妊婦と夫 定員12組	パパの妊婦体験、赤ちゃんのお風呂の入れ方、お産に向けての話、制度と届出、子育て支援サービスの紹介 ※健康づくり支援課(保健センター)へ申し込み
健康相談	5月12日(金)	10:00~11:00	保健センター名栗分室	市内在住の方	健康手帳(お持ちの方)・メタボリックシンドローム・高血圧・脂質異常・高血糖・骨そしょう症など、生活習慣全般についての相談、血圧・体脂肪測定。
	5月17日(水)		東吾野地区行政センター		
栄養相談(予約制) ※1人50分程度	5月15日(月)	9:00~16:00	保健センター	高血圧、脂質異常、高血糖、貧血、骨そしょう症、痛風、腎臓病などの食事療法が必要な方、予防(肥満解消、骨粗しょう症予防なども含む)したい方  食事や栄養の相談 ※健康づくり支援課(保健センター)へ申し込み	
	5月22日(月)	9:00~16:00	保健センター		
	5月12日(金)	9:30~12:00	保健センター名栗分室		
栄養学セミナー	5月31日(水)	9:30~12:00	保健センター 定員25人	市内在住・在勤の20歳以上の方	保健師・管理栄養士による病態に応じた基礎知識と試食(費用100円) ※健康づくり支援課(保健センター)へ申し込み
酒害相談会	5月19日(金)	14:00~16:00	総合福祉センター	身近な人のお酒の問題で悩んでいる方、お酒をやめられない方	※事前に健康づくり支援課(保健センター)へご相談ください。

**救急医療機関** ※事前に電話などで確認してから受診してください。

小児救急医療拠点病院 (毎日24時間対応)	埼玉医科大学病院	小児科	毛呂山町大字毛呂本郷38	049-276-1465
	埼玉医科大学総合医療センター	急患受付	川越市大字鴨田1981	049-228-3595

医療機関名	科目	診療時間	所在地	電話番号
休祝日・夜間診療所	内科、小児科	日曜日、祝日、振替休日：9:00~16:00 夜間：20:00~22:00	小久保291 (飯能日高消防署内)	971-0177
休祝日緊急歯科診療所	歯科	日曜日、祝日、振替休日：9:00~12:00		973-4114
医療機関名	科目		所在地	電話番号
飯能中央病院	内科、小児科、外科、整形外科、リウマチ科、脳神経外科、歯科、口腔外科、耳鼻科、皮膚科、泌尿器科、婦人科、消化器科、神経内科、循環器科、リハビリテーション科、放射線科		稲荷町12-7	972-6161 972-6162 (歯科専用)
佐瀬病院	内科、外科、整形外科		栄町11-2	973-9191
飯能整形外科病院	整形外科、内科、皮膚科、形成外科、放射線科、リウマチ科、アレルギー科、リハビリテーション科、麻酔科、血管外科、消化器外科、神経内科、婦人科		東町12-2	975-7575
埼玉県救急医療情報センター	救急車を呼ぶほどではないが、かかりつけ医師がいない方や、診療してくれる病院が分からない方に、診療できる病院・医院(歯科・精神科以外)をご案内しています(24時間電話受付。医療相談は受け付けません)			048-824-4199
埼玉西部消防局休日夜間病院案内				04-2922-9292

**救急電話相談** ※急病(発熱、下痢、嘔吐など)時の家庭での対処方法や受診の必要性について、看護師が電話で相談に応じます。

対象	電話番号	相談時間
子ども	#8000または048-833-7911	月曜日~土曜日19:00~翌7:00 日曜日、祝日、年末年始7:00~翌7:00
大人	#7000または048-824-4199	月曜日~土曜日18:30~22:30 日曜日、祝日、年末年始9:00~22:30

## 歩こう、飯能。ウォーキング！目指せ、ウォーキング人口3万人！！



問い合わせ 健康づくり支援課 ☎974-3488

市では、子どもから高齢者まで、すべての年代で取り組める運動分野の取組の柱としてウォーキングを振興し、ウォーキング人口3万人を目指しています。楽しみながら実践してウォーキングの輪を更に大きくしていきましょう！

### ★6月のスゴ足イベント★

#### 細田集落から南高麗の自然を歩く

期日 6月10日(土) ※天候等による中止は、当日8時以降にASA飯能中央へ。

集合 9:40東飯能駅西口バス停

コース 原市場小学校前→細田集落→間野黒指バス停→南高麗地区行政センター→赤根ヶ峠→市役所 ※約22km

費用 200円(保険代等。当日集金)

持ち物 弁当、飲み物、雨具、スゴ足手帳など。

申し込み 6月6日(火)までにASA飯能中央へ。☎972-4701 ☎974-2190

✉sakuzimu@hanno.jp

問い合わせ 恩田(090-2205-8073)

#### 第16回なぐりの里ウォーク

名栗の山あいの自然を楽しみながら歩きます

期日 6月18日(日) ※雨天決行

集合 8:45さわらびの湯 第3駐車場

コース さわらびの湯→鳥居観音→名栗地区行政センター→せせらぎ橋→柏木橋→名郷地区(名郷味市会場) ※約8km、約3時間 費用 無料

持ち物 飲み物、雨具、スゴ足手帳など

申し込み 6月9日(金)までに名栗地区行政センターへ。

#### 同日開催第7回名郷味市(なごみいち)

なぐりの里ウォークのゴール地点となる名郷地区で「名郷味市」を開催します。地元野菜の販売、地元団体の模擬店、名栗の歴史を紹介するイベントなど盛りだくさんです。

日時 6月18日(日)10:00~14:00

会場 名郷地区

問い合わせ 名栗地区行政センター ☎979-1121 ☎979-1113

✉naguri-center@city.hanno.lg.jp

## 健康体力づくり事業

### バランスDE若さアップ

いろいろな幅のバランススティックを使い、楽しみながら体力をつけます。簡単な有酸素運動や軽い筋トレ、適度なストレッチで体も心もリフレッシュ♪



期日 5月24日(水)・30日(火)、6月7日(水)・13日(火)・21日(水)・27日(火)、7月5日(水)・11日(火)

時間 13:30~15:30 会場 飯能中央地区行政センター

定員 25人(申込順)

講師 健康づくり支援課専門指導員(健康運動指導士)

費用 400円(保険代など。初回に集めます)

持ち物 ヨガマット(バスタオル不可)、飲み物、靴下、室内履き、運動できる服装(ジーンズ不可)

※バランススティックは用意します。

申し込み 5月19日(金)までに、飯能中央地区行政センター(☎972-3678 ☎972-9801)

✉chuo-center@city.hanno.lg.jp

### エクササイズウォーキング (ベーシッククラス)

少し速く歩くことで、健康づくり、体型づくりなどの効果がグーンと上がります。3kmを30分~33分のペースで、しなやかにパワフルにウォーキング。運動の習慣付けは30代から始めたいですね。

期日 5月13日・20日、6月3日・10日・17日の土曜日(全5回)

時間 9:30~12:00 会場 双柳地区行政センター

定員 20人(申込順)

講師 健康づくり支援課専門指導員(健康運動指導士)

費用 300円(保険代など。初回に集めます)

持ち物 ヨガマット(バスタオル可)、室内用運動靴、飲み物、帽子(必要な方)、歩数計(持っている方)、雨具(雨天時)、運動のできる服装・運動靴

※心拍数を少し上げますので、万全な健康管理のもとにご参加ください。

申し込み 5月11日(木)までに、双柳地区行政センター(☎972-9900 ☎972-9902)

✉namiyanagi-center@city.hanno.lg.jp

### ヘルスアップ運動教室~5月コース参加者募集~

運動は生活習慣病をはじめ肩こり・腰痛などの症状にも効果的です。実際に身体を動かし、自分に合った運動方法を見つけてみませんか。全6回のコースです。

期日 5月26日(金)、6月23日(金)、7月28日(金)、8月25日(金)、9月22日(金)、10月27日(金)

時間 9:30~12:00 (受付9:00) 会場 総合福祉センター3F 大会議室

対象 市内在住のおおむね40歳以上75歳以下で、6回参加できる方 ※過去に参加された方も参加可能

内容 健康運動指導士による運動の実技、保健師による健康講話 ※初回・最終回のみ体組成計測定を実施

定員 30人(申込順)

申し込み 電話で健康づくり支援課(保健センター)へ。

問い合わせ 健康づくり支援課 ☎974-3488



飯能市エコツーリズム 春のエコツアー

観光・エコツーリズム推進課 ☎eco2@city.hanno.lg.jp  
☎973-2111(平日8:30~17:15) ☎974-6737

新緑の吾野宿散策と鎌倉街道で  
ジビエ料理はいかが

豊かな自然と歴史文化を残す吾野宿を散策してみませんか。昼食は、地元で取れた野菜や、イノシシのジビエ料理を美味しくいただき、新たな共生の可能性を一緒に探りませんか。

日時 5月14日(日) 9:00~15:00 集合「吾野駅」駅前 定員 10人 費用 大人4,000円 小学生以下3,000円  
持ち物 飲み物、軍手、雨具、歩きやすい服装、履きなれた靴 申し込み 吾野宿再生と吾野を語る会 ☎978-1946  
☎03-3994-5647 ☎contact-comstation@googlegroups.com ※なるべくメールでお申し込みください。

新緑の日向沢ノ峰で森林浴  
～海拔1200mで若葉の息吹を  
楽しむ。いざ、飯能最高峰へ～

かつて、薪炭を供給していた有間谷、その最深部の日向沢ノ峰に至る尾根は多様な木々が広がり、隠れた新緑の名所として知られています。今回は有間峠から日向沢ノ峰まで、昼食付きの往復3時間のハイキングです。

日時 5月9日(火) 8:00~16:00 集合「飯能駅」北口バス乗り場 定員 15人  
対象 20歳以上 費用 5,000円 持ち物 飲み物、帽子、雨具、タオル、着替え、防寒着、登山ができる服装・靴 ※あると便利なもの:ストック 申し込み (一社)奥むさし飯能観光協会 ☎・☎980-5051 ☎hannokanko@gmail.com

写経入門～神仏習合の名刹  
「竹寺」で写経はいかが～

般若心経・全276文字に触れ、心静かに筆を走らせる。山塊に抱かれた名刹「竹寺」で本格的な写経体験をしてみませんか。昼食には当山の逸品「蕎麦御膳」をいただき、貴重な宝物を特別に拝観します。

日時 5月13日(土) 10:30~15:00 集合 医王山薬寿院八王子(竹寺)※「中沢」バス停より送迎有 定員 20人 費用 3,500円 持ち物 飲み物、雨具、汚れてもよい服装 申し込み エコツーリズム市民ガイドの会(福島さん) ☎971-5540 ☎tual1081@hanno.jp ※なるべくメールでお申し込みください。

明治初期建築の  
古民家改修と見学

風情のある街並みが残る吾野宿で、300年以上の歴史を持つ、明治時代の古民家の改修を行い、古民家の保存・維持について考えるツアーです。改修作業前には、地元ガイドが古民家についてご案内します。

日時 5月13日(土)・6月10日(土) 10:00~16:00 集合「吾野駅」駅前 定員 10人 費用 3,000円 持ち物 飲み物、弁当、マスク、タオル、軍手、雨具、汚れてもよい服装 申し込み 吾野宿再生と吾野を語る会 ☎978-1946  
☎03-3994-5647 ☎contact-comstation@googlegroups.com ※なるべくメールでお申し込みください。

吾野宿で古民家見学と  
空き家改修体験

景観重要建造物指定の古民家が3軒あり、風情のある街並みが残る吾野宿で、空き家改修に参加してみませんか！内装や外壁等の改修を行います。初めての方、DIYが好きな方、学生さんも大歓迎です！

日時 5月21日(日) 9:30~16:00 集合「吾野駅」駅前 定員 15人 費用 3,000円 持ち物 飲み物、弁当、タオル、軍手、マスク、雨具、汚れてもよい服装、履きなれた靴 申し込み 吾野宿再生と吾野を語る会 ☎978-1946  
☎03-3994-5647 ☎contact-comstation@googlegroups.com ※なるべくメールでお申し込みください。

お茶摘み体験して  
みませんか

埼玉県西部地区は「銘茶・狭山茶」の産地です。新緑に囲まれた茶畑で自分が摘んだ茶葉を使い、手もみで作った新茶の味と香りを楽しんでいただきます。また、珍しい茶葉の天ぷらと地元のうどんもご賞味ください。

日時 5月21日(日) 9:00~13:00 集合「飯能駅」南口 ※お申し込みの方に別途ご案内します。 定員 20人 費用 大人2,000円 小学生1,000円 持ち物 飲み物、雨具、動きやすい服装、履きなれた靴 申し込み NPO法人エコライフ飯能(黒田さん) ☎090-2637-1036 ☎kt2161@hanno.jp

大輪朝顔の行燈づくり  
と新緑の里山散歩

中藤で育てられている「大輪朝顔」の植え替えや行燈づくりを体験してみませんか。誰でも簡単に育てられるようにレクチャーします。朝顔はお持ち帰りいただき、美しい花を楽しめます。また、新緑の香る荻沢谷津を訪ね、昔ながらの自然や暮らしを感じるひとときを過ごしましょう。

日時 5月21日(日) 10:00~13:30 集合 中藤コミュニティ広場 ※お申し込みの方に別途ご案内します。 定員 15人 費用 1,500円 持ち物 飲み物、弁当、軍手、雨具、歩きやすい服装 申し込み 中藤朝顔市実行委員会(佐野さん) ☎090-9016-1044

吾野宿 歴史さんぽ

吾野宿はかつて様々な商店が建ち並び、商人と馬の往来で賑わっていました。また隣接する高麗川によって、吾野の材木は「西川材」として江戸へ運ばれました。豊かな自然・歴史・生活文化の面影が色濃く残る山里の散策を楽しみながら、将来の吾野について考えるツアーです。

日時 5月28日(日)・6月18日(日) 9:30~12:00 集合「吾野駅」駅前 定員 10人 費用 1,700円 持ち物 飲み物、帽子、雨具、歩きやすい服装 申し込み 吾野宿再生と吾野を語る会 ☎978-1946 ☎03-3994-5647 ☎contact-comstation@googlegroups.com ※なるべくメールでお申し込みください。

初夏の奥武蔵 古刹・  
子ノ権現を訪ねる旅

足腰の神仏として知られる「子ノ権現 天龍寺」を訪ねます。お昼は、築160年の古民家「浅見茶屋」で武州飯能うどんをいただきます。歩いた後は休暇村奥武蔵「こもれびの湯」で汗を流しましょう。関東ふれあいの道を含む、約8kmの道のりを歩きます。

日時 6月1日(木) 9:30~15:30 集合「西吾野駅」駅前 定員 20人 費用 4,000円 持ち物 飲み物、軽食、タオル、雨具、手袋、帽子、着替え、ハイキングができる服装、登山靴 ※あると便利なもの:ストック 申し込み (一社)奥むさし飯能観光協会 ☎・☎980-5051 ☎hannokanko@gmail.com

**6月** 主な施設の休館日・休業日

市民活動センター	7日(水)	
市民会館	毎週月曜日	
郷土館	休館中(6月1日~11月下旬予定)	
市立図書館、こども図書館	毎週月曜日、30日(金)	
図書館富士見分室	毎週月曜日、17日(土)、30日(金)	
図書館名栗分室	毎週月曜日、30日(金)	
あけぼの子ども森公園	毎週月曜日	
総合福祉センター	4日(日)、25日(日)	
南高麗・原市場福祉センター	毎週月曜日	
市民体育館	毎週月曜日	
さわらびの湯	7日(水)	
観光案内所	飯能駅	休業日なし
	国道299号	毎週月曜日

**郷土館改装に伴う臨時休館のお知らせ**

郷土館では、周辺の自然の魅力を伝えるとともに来訪者を市街地や山間地域に誘(いざな)う内容に常設展示を全面改装するため、休館することとなりました。ご不便をおかけしますが、ご了承くださいませようお願いします。

**休館期間** 6月1日(木)~11月下旬(予定)

※工事の進捗状況により変更の可能性があります。リニューアルオープンの日は追ってお知らせします。

- ・休館期間中でも、出前講座、出張授業等は行っています。また、資料についてのお問い合わせも受け付けます。
- ・夏休み子ども歴史教室、小・中学校社会科研究展などは会場を変えて開催する予定です。
- ・休館中でも職員は在館しています(土・日曜日、祝日を除く)。

※工事の進捗状況や新しい展示の内容、休館中の事業の予定などは随時、広報はんのう、ホームページ等でお知らせします。

**リニューアルオープン後には、新しくなった郷土館にぜひご来館ください!**

問い合わせ 郷土館 ☎972-1414 FAX972-1431

**飯能を活性化している人や団体の体験や智慧に学ぶ**

**「私の飯能学」講座**

月2回・土曜日  
18:00~19:30  
受講料 500円

開講日	講師	タイトル
第31回 5月13日	元「縄文の風」代表 木崎久美子さん(南高麗)	縄文人に学ぶ! 自然豊かな飯能での暮らし
第32回 6月17日	飯能座代表 原田 勤 さん	飯能で演劇を続けてきたから考えたこと

会場: 飯能アッさらしー学園(飯能市柳町8-14 旧大川学園1F)  
主催: 飯能まちなかを元気にする会 ☎042-978-8300



70人の工芸作家が一堂に! 陶芸、木工芸、染色工芸、ガラス・金属工芸などのプロの工芸作家による作品の展示・即売会です。

**期間** 5月12日(金)~14日(日)

**会場** 飯能中央公園 **時間** 9:00~17:00

※初日は10時から、最終日は16時まで。入場無料。

**その他** お買上げ抽選で作品をプレゼント、体験コーナー、ライブコンサート、土産・フードコーナー21店舗  
**問い合わせ** 飯能ものづくり実行委員会事務局(江島)

☎090-9103-2256

**こまフェス** 5/20(土)21(日)

~高麗郡建郡感謝祭~

会場 高麗神社境内

**20日** 光のページェント 17:00~21:00

**キャンドルナイト(こま燈火会)**

夜の高麗神社を様々なキャンドルが彩ります。

**ステージイベント(予定)**

古代装束ファッションショー、ミュージカル「つむぐこまひと」から殺陣とダンス、パンフルートコンサート  
**こまバル**

地酒、地ビール、栗マッコリ、高麗鍋など

※20日のみ高麗駅、高麗川駅から無料シャトルバスを運行します。

**21日** おまつり広場 10:00~15:00

**ステージイベント(予定)**

よさこい交流会、タガフープ大会、高麗郡クイズ大会  
ご当地グルメ、物産品販売、軽トラ市

**21日** 歴史コーナー 10:00~15:00

高麗郡建郡の歴史パネル展示

**21日** 同時開催イベント

**若光祭**(高麗神社): 神輿渡御、昔あそびなど

**高麗のふるさと歴史ウオーク**(武蔵高萩駅~高麗川駅)

**問い合わせ** こまフェス実行委員会事務局(笹崎)

☎090-6504-8070 ✉info@komagan.jp

# 市民会館からのお知らせ

市民会館 ☎972-3000 ㊚972-3007  
〔休館日:月曜日(祝日の場合は翌日)〕

ミッフィー こどもミュージカル **8/20(日)**〔2回公演〕  
**ミッフィーのおたんじょうび** 1回目 11:00開演(10:30開場)  
2回目 13:30開演(13:00開場)



©Mercis bv 企画制作:MOON WALK Co.

## 市民会館大ホール

入場料 2,500円(全席指定)

チケット発売

▶市民会館 5月13日(土) 9:00~

〔5月14日(日) 8:30~ 電話予約可〕

▶市役所地域活動支援課 5月16日(火) 9:00~

▶チケットぴあ、イープラス、ショッパーチケットサービスでも販売予定

※3歳以上有料(3歳未満ひざ上無料。ただし席が必要な場合は有料)

世界中で愛されるミッフィーの絵本の世界を舞台上で表現したミュージカルです。

※駐車場には限りがあります。ご来場の際は公共交通機関をご利用ください。

## ホールでグランドピアノを弾いてみませんか

市民会館のグランドピアノ(スタインウェイ D-274)をホールの舞台上で自由に弾いていただけます。日時 5月14日(日)、6月14日(水)・15日(木) ①9:00~9:55、②10:00~10:55、③11:00~11:55、④13:30~14:25、⑤14:30~15:25、⑥15:30~16:25 会場 市民会館小ホール

対象 中学生以上のピアノ演奏家・愛好家・学習者の方で、1時間程度の弾き込みができる方(中級者以上。未成年の方は保護者の同意が必要) 定員 各日6組(申込順) 費用 1組1区分(55分)当たり1,000円 申し込み 所定の申込書(市民会館にあります。また、市ホームページからダウンロードできます)に必要な事項を記入のうえ、費用を添えて5月9日(火)午前9時から市民会館へ。その他 事前のピアノの調律、調整は行いません。/反響板は設置しません。/当事者および付き添いの方以外のホールへの入場はできません。/有料のピアノ教室としての使用はできません。/初心者の練習としての使用はできません。/他の楽器や、歌唱等との練習としての使用はできません。/特殊な奏法、ピアノを傷める恐れのある奏法(極端に強い打鍵盤など)はお断りします。



## コーディネーショントレーニング 定期教室プレ体験会

「運動がすぐにできる子と、そうでない子がいるのはなんでだろう?」と考えたことはありませんか。その答えが見つかるかもしれません!コーディネーションは脳と体幹を刺激するトレーニングで、身体能力の向上や、意欲・集中力アップにも効果的です!

※9月から定期教室を開催予定です。

期日 ①5月12日(金)・26日(金)

②6月9日(金)・23日(金)

③7月7日(金)・14日(金)

対象・時間

・年中~年長 15:30~16:15

・小学1~3年生 16:30~17:15

会場 市民体育館

定員 各クラス20人程度(申込順)

費用 3,000円(45分・2日間、保険料等)

申し込み JACOTホームページ(jacot.jp)からお申し込みください。



## NPO法人飯能市体育協会

☎972-1300

(火~土曜日9:00~17:00受付、祝日を除く)

### 第6回飯能ベアフットマラソン

日時 5月21日(日)開会式 9:10(15時まで) 会場 加治神社広場

部門 幼児1.2km(未就学児 ※3歳以上)/キッズ2.4km(小学生)

/5km(一般男女 ※中学生以上)/10km(一般男女 ※中学生以上)/

全日本裸足ラン選手権21.1km(一般男女 ※中学生以上)/裸足ラン

講習会(8:00~9:00) 費用 幼児・キッズ/2,000円 5km/3,500円

10km/4,500円 選手権/5,500円 講習会/1,500円

申し込み 飯能フィールドスポーツ協会のWebサイトで申し込みください。

問い合わせ 飯能フィールドスポーツ協会(双木 ☎080-8845-1667)へ。

### インディアカ教室

日時 5月24日・31日、6月7日・14日・21日(全5回、各水曜日) 19:00

~21:00 会場 市民体育館 対象 市内在住・在勤・在学の方

定員 20人 費用 100円(保険料等、当日集めます) 服装 運動のできる

服装・靴 申し込み 5月19日(金)までに、飯能市体育協会へ。

### 弓道教室

日時 6月6日~7月7日までの火・金曜日(全10回) 19:00~21:00

会場 市民体育館弓道場 対象 市内在住・在勤・在学の中学生以上の方

定員 15人 費用 2,000円(保険料等、当日集めます)

服装 運動のできる服装(靴下着用) 申し込み 5月12日(金)~6月2

日(金)に、飯能市体育協会へ。

**美杉台児童館** ☎971-5500 ㊚971-5501  
 ※会場は美杉台児童館(9:00~17:00受付)  
 ※聴覚障害者、言語障害者の方はファクスでお申し込みいただけます。

**読み聞かせの会「あおりんご」**

読み聞かせ、手遊びなど、親子そろって楽しめます。  
 日時 5月10日、24日の水曜日 11:00~11:30 対象 市内在住の幼児とその保護者 費用 無料 ※直接会場へ。

**子育てサロン~メイプルルーム~**

日時 5月11日「身長・体重・体操・折り紙」、18日「手形・足形」、25日「巧技台であそぼう」、6月1日「身長・体重・体操・折り紙」10:30~11:00(全4回。木曜日) 対象 市内在住の乳幼児と保護者 ※直接会場へ。

**聴く力を伸ばす~おはなしグランマ~&昔あそびタイム**

世界中の童話の語り、まりつきなど昔遊び  
 日時 5月15日(月) 16:00~16:45 対象 市内在住の小学生(幼児は保護者同伴) ※直接会場へ。

**おもちゃの病院**

日時 5月31日(水) 10:00~15:00 ※当日のおもちゃの持ち込みは12時まで 対象 市内在住の18歳未満の方  
 費用 無料(部品交換は実費) 申し込み 5月1日(月)から美杉台児童館におもちゃを持参。(1人2点まで、先着30点。人に害を与える危険性のあるものなどはお断りする場合があります)

**リトミック**

音楽にあわせた運動・手遊びで、親子でふれあいます。  
 日時 6月8日、22日の木曜日 10:00~11:00 対象 市内在住の平成27年4月2日~平成28年4月1日までに生まれた幼児とその保護者 定員 20組(申込順)  
 講師 佐野純子氏 申し込み 5月10日(水) 9時から電話で美杉台児童館へ。 ※連名での申し込み不可 ※入場無料

**名栗シニア自然塾 オープニング講座**

6月に開講する『名栗シニア自然塾』のオープニング講座です。名栗げんきプラザの春の自然ガイドウォークと、『名栗シニア自然塾』年間コース(全6回)についてのご案内をします。

開催日 5月20日(土) 会場 名栗げんきプラザ 対象 おおむね50歳以上 費用 500円 定員 50人(申込順)  
 申し込み 電話・FAX・メールのいずれかで、イベント名・氏名(性別)・年齢・お住まいの市町村・電話番号を名栗げんきプラザへ。

**第8回飯能市長杯 チャレンジ釣り大会**

「有間渓谷観光釣り場」で釣り上げたニジマスの大きさを競う大会です!  
 淵に潜む大物を釣り上げて優勝を目指せ!

日時 5月21日(日) 10:00~15:00 会場 有間渓谷観光釣り場 費用 3,000円 定員 150人(申込順)

申し込み 電話・FAX・メールのいずれかで、イベント名・氏名(性別)・年齢・お住まいの市町村・電話番号を名栗げんきプラザへ。

問い合わせ 埼玉県立名栗げんきプラザ ☎979-1011 ㊚979-1013 ㊚naguri@tokyu-com.co.jp

**児童センター(総合福祉センター内)** ☎973-0022  
 9:00~17:00受付(祝日を除く) ㊚jido-c@hannosyakyo.or.jp  
 ※会場は児童センター(総合福祉センター3階)

**工作タイム「カーネーション作り」**

日時 5月8日(月) 10:00~11:00、15:00~16:00 対象 市内在住の幼児とその保護者、小学生 費用 無料 ※直接会場へ。

**フォトねんね(0歳の寝相アート) ~ももたろう☆~**

日時 5月11日(木) 10:00~11:30 対象 市内在住の0歳児とその保護者 持ち物 カメラ 費用 無料 ※直接会場へ。9時30分から整理券を配布します。

**遊びのたんけん隊「マジックカード作り」**

~消える?!変わる?!マジックカード!~  
 日時 5月13日(土) 13:30~15:00 対象 市内在住、在学の小学生 定員 20人 費用 無料 提供 遊びのひろば かざぐるま 申し込み 5月1日(月) 9:00から電話で児童センターへ。(直接来館しての申込みも可)

**スマイルフォト(1歳前後のお座りアート)**

~ももたろう♪~  
 日時 5月18日(木) 10:00~11:00 対象 市内在住の1歳前後の幼児とその保護者 持ち物 カメラ 費用 無料 ※直接会場へ。9時30分から整理券を配布します。

**「かめさんタイム」~屋上であそぼう!~**

日時 5月25日(木) 10:30~11:30 対象 市内在住の幼児とその保護者 費用 無料 ※申し込み不要、汚れても良い服装でお越しください。

**双柳地区行政センター** ☎972-9900

**歌ごえ双柳**

音楽療法の先生の指導で、思いっきり声を出す講座です。懐かしい童謡や唱歌を歌います。 日時 5月26日(金) 10:00~11:30 会場 双柳地区行政センター 講師 立岩晴美氏・宮野恵子氏(飯能音楽療法会) 持ち物 スリッパ 費用 無料

**飯能市社会福祉協議会(総合福祉センター内)**

☎973-0022 ㊚973-8941

**手話奉仕員養成講座 基碰上級課程**

期日 6月2日~11月24日の毎週金曜日(全23回)  
 ※7/28、8/11、11/3を除く。 時間 10:00~12:00 会場 総合福祉センター 対象 市内在住・在勤・在学の手話奉仕員養成講座基礎課程を修了した方(再受講や飯能市以外で修了した方も可) 定員 20人 費用 テキスト代(DVD付) 3,240円(税込) 申し込み 5月1日(月)~26日(金)に社会福祉協議会へ(電話可)。

**パラスポーツ・ボッチャ教室**

パラリンピック正式種目「ボッチャ」の教室です。障害者ご本人だけでなく、ご家族も一緒に楽しみましょう。  
 期日 6月11日、7月2日、8月6日、9月3日、10月1日、11月5日、12月3日、平成30年1月14日、2月4日、3月4日【日曜日、全10回】 時間 10:00~12:00  
 会場 総合福祉センター 対象 市内在住、在勤、在学、市内の障害者団体、施設に所属、通所している障害のある方とその家族 定員 20人 費用 無料 申し込み 5月1日(月)~26日(金)に社会福祉協議会へ(電話可)。

## イベントカレンダー

**図書館** ☎972-2114 ㊟972-2118  
 ㊟tosyokan@city.hanno.lg.jp ※費用無料。直接会場へ。  
 火～金曜日 9:30～19:00 土・日曜日・祝日9:30～18:00

### 市立図書館おはなし会

0歳から小さいお子さん向けの絵本の読み聞かせ、紙芝居、手遊びなど  
 日時 5月3日(水・祝)・20日(土) 11:00～11:30  
 会場 はいはいコーナー

### 図書館映画会

日時 5月27日(土) 13:30～15:20(開場13:00～)  
 ※110分程度 会場 多目的ホール 上映作品「最高の人生のはじめ方」(監督:ロブ・ライナー 出演:モーガン・フリーマンほか)※字幕 定員 100人 費用 無料

### こども図書館 ☎974-2414 ㊟974-2997

火～日曜日9:00～17:00 ※費用無料。直接会場へ。

**おはなしのじかん** 紙芝居や絵本の読み聞かせ 日時 毎週火曜日～金曜日(26日(金)を除く) 15:00～15:30

**ちびくまちゃんタイム** 紙芝居や絵本、わらべうた 日時 5月17日(水) 10:00～10:20 対象 0～1歳くらいの子ども

**こぐまちゃんタイム** 紙芝居や絵本、手遊び 日時 5月17日(水) 10:30～11:00 対象 2～3歳くらいの子ども

**5月のおはなし会** 日本や世界の昔話 日時 5月20日(土) 14:00～14:45

**ケロケロ・クラブ** おすすめの本の紹介やパネルシアター、大型絵本など 日時 5月6日(土) 14:00～14:45  
 ※6月はお休みです。

### こども図書館臨時休館のお知らせ

**5月22日(月)～6月5日(月)**

こども図書館は空調工事のため臨時休館します。ご理解とご協力をお願いします。

### 図書館名栗分室 ☎979-1520

#### おはなしのじかん

紙芝居や絵本を読んだり、手遊びをしたりします。  
 期日 5月17日、6月7日の水曜日 14:30～15:00 会場 名栗分室おはなしコーナー 費用 無料 ※直接会場へ。

### 市立図書館 移動図書館「みどり号」巡回予定(6月)

図書館・こども図書館から離れた地域へ、約2,500冊の図書を巡回しています。図書の貸出・返却、利用者登録や本のリクエストもできます。また、図書館・こども図書館で借りた図書も返却できます。

期日	駐車場所	時間
14(水) 28(水)	精明小学校	10:20～11:00
	東吾野小学校	13:00～13:40
	東吾野地区行政センター	14:00～14:40
1(木) 15(木) 29(木)	飯能第二小学校	13:20～14:00
	中藤中郷自治会館	14:20～14:50
	永田台自治会館	15:20～15:50
2(金) 16(金) 30(金)	西川小学校	10:10～10:50
	北川(スクールバス間野バス停前)	11:10～11:50
	吾野地区行政センター	13:10～14:10
	旧南川小学校校庭	14:30～15:10

### どんぐりルーム(子育て総合センター内) ☎972-1301

**子育て教室 第1回 生後3～5か月児のためのほっぺちゃん子育て教室(4日コース)**

6/9(金)	「開講式」「子どもの健康」(担当:保健師)
6/13(火)	「産後ヨガ」(担当:インストラクター)
6/16(金)	「笑顔であそぼう」親子ふれあいあそび(担当:保育士)
7/12(水)	「離乳食が始まる前の心構えについて」(担当:管理栄養士)「閉講式」

時間 10:00～11:30 会場 どんぐりルーム 対象 生後3か月～5か月 定員 親子10組(申込順) ※初めてお母さんになった方を優先します。申し込み 5月8日(月)から電話でどんぐりルームへ。

### 地域子育て支援センター(地域子育て支援拠点)

どんぐりルーム(子育て総合センター内)	☎972-1301
ひなたぼっこ(ぼかぼか保育園内)	☎974-8311
のびのび～の(元氣保育園内)	☎0120-415-004
ゆりかご(すぎのこ保育園内)	☎972-5796
にこにこひろば(加治東保育所内)	☎971-3001
いるかひろば(原市場小学校内)	☎970-3010

**おでかけ広場** 絵本の読み聞かせや手遊び、紙芝居など。子育て相談もできますので、親子で遊びにきてください。お父さん、おじいちゃん、おばあちゃんの参加もお待ちしております。

6/2(金)	市民活動センター(のびのび～の)
6/5(月)	双柳地区行政センター(ゆりかご)
6/6(火)	加治地区行政センター(にこにこひろば)
6/7(水)	赤沢会館(いるかひろば)
6/8(木)	中藤上郷自治会館(いるかひろば)
6/20(火)	南高麗福祉センター(どんぐりルーム)
6/28(水)	東吾野地区行政センター(ひなたぼっこ)

時間 10:00～11:30 費用 無料 ※申込不要。直接会場へ。

### あけぼの子ども森公園 ☎972-7711

**おでかけ広場** 「にこにこひろば」のスタッフが公園に来ます。絵本の読み聞かせや手遊び、紙芝居などで楽しみませんか。子育て相談もできます。親子で遊びに来てください。  
 日時 5月11日(木) 10:00～11:30 会場 子ども劇場ホール

**むかしあそび** こま、羽根つき、福笑いなど昔のあそびを体験しよう! 日時 5月14日(日) 10:00～16:00

## 環境フェスタ2017

環境緑水課 ☎973-2125  
 ☎971-2393 ✉kankyo@city.hanno.lg.jp



6月の環境月間の一環として、はんのう市民環境会議と市が共催し、環境フェスタを開催します。  
 ぜひご家族で環境フェスタへ!

日時 6月10日(土) 10:30~15:30 会場 市民活動センター(丸広百貨店飯能店7階)

### 【多目的ホール】

- はんのう市民環境会議の各部会や企業・団体による環境に関する取組みの紹介
- 金魚すくい、ウイークリー水族館、緑のカーテン苗の配布、エコドライブシミュレータ
- 生ごみ処理器「キエーロ」の展示
- 飯能市立図書館によるムーミンとフィンランドの自然に関する図書の紹介など

### 【ギャラリー】

- 科学実験教室(予約不要)  
**時間** 11:00~15:30  
 「マイクロカプセル作り」、「スライム作り」、「pHを用いた水の実験」  
 ※数に限りがあります。
- 講演会「データで見る一天覧山の里山再生」  
**時間** 13:00~14:00  
**講師** 大石章氏(NPO法人天覧山・多峯主山の自然を守る会)  
 ※席に限りがあります。手話通訳が必要な方は、5月12日(金)までに環境緑水課へ。

### 【その他】

- 木工教室(独楽、船、箸、ぶんぶん独楽)  
**費用** 無料(箸のみ参加費200円)  
 ※数に限りがあります
- スタンプラリー  
 各ブースを回って、景品をゲットしよう!
- エコキャップの回収(20個以上お持ちいただいた方に環境グッズプレゼント!)
- エコツアー「第二天覧山と桜の森を歩く〜里山って!?〜」  
**定員** 15人(最少催行人数5人)  
**費用** 500円(ガイド、保険、おやつ等)  
**申し込み** 電話で環境緑水課へ。  
 ※費用は、はんのう市民環境会議から一部補助金がでています。

### 市民活動センター夏休みイベント

#### みんな活サマーフェスタ2017参加団体募集!

夏休みならではの、子どもから大人まで楽しめる企画を持ち寄り、みんなでイベントを盛り上げましょう。

#### テーマ“みんなでつどう、みんなでつくる、みんなの交流フェスティバル”

日時 8月5日(土)・6日(日) 10:00~16:00

会場 市民活動センター

#### 募集内容

- 日頃の活動をPRする展示、活動成果の発表、実演
- 作品作り体験教室(自由工作・クラフト製作・絵画造形あそび・手芸など)
- 体験イベント(ダンス・踊り・体操・ヨガ・合唱など)
- 子ども達が参加できる遊びのイベントなど

申し込み 5月2日(火)~21日(日)に、市民活動センターへ。

\*1日のみの参加も可能です。

\*参加団体決定後に、全体の打ち合わせ会を行います。

(6月中旬予定)

問い合わせ 市民活動センター ☎978-7551

### 第56回飯能市民美術展 出品作品を募集します

期間 7月26日(水)~30日(日)

10:00~18:00

※26日は13:00から、30日は15:00まで

会場 市民会館地下展示室

対象 市内在住・在勤・在学・市内のサークル等で活動している15歳以上の方

出品部門 絵画、書、写真、彫塑・工芸

申し込み 6月28日(水)までに生涯学習課または各地区行政センターへ。 ※募集要項・申込書は生涯学習課・各地区行政センターで配布。 ※申込書の裏面にあるアンケートへの記入もお願いします。

問い合わせ 生涯学習課

☎973-3681(直通)



平成29年度  
**飯能市**  
**風景画コンクール**

**テーマ** 飯能の風景

飯能河原、天覧山、街並み等

応募資格 市内在住の小学5年生から18歳まで

応募規格

- ・1人1作品(未発表のもの)
- ・紙は画用紙またはケント紙
- ・サイズはB4、A3、B3(4つ切り、6つ切り、8つ切り)

・パネル不要。描画材料は自由(風景のみ)

応募期間 5月21日(日)～7月2日(日)必着

応募先

・地域活動支援課(市役所本庁舎別館1階)

・各地区行政センター

・市民活動センター(丸広百貨店飯能店7階)

※入選作品は、飯能市に著作権が帰属します。作品は、市の広報活動に使用される可能性があります。ご了承ください。

・各地区行政センター



あなたが知っている飯能を  
自由な発想で描いてみませんか？

「天空の城ラピュタ」「火垂るの墓」「もののけ姫」「時をかける少女」などの美術監督を務めた山本二三さんを特別審査員として迎えます！

入選作品・展示作品の選考

・特別審査員 山本二三氏

※「飯能アニメーションウィーク」オープニングセレモニーで表彰式を行います(賞状・記念品授与)

※入選作品は市民活動センターに展示します。

主催 飯能市

協力 有限会社絵映舎



身近な自然 再発見! ⑧3

センダン…出会いは、黄色の果実をたくさんつけたときでした。どんな花が咲くのかと、楽しみに翌年の春を待ったものです。薄紫色の美しい花を咲かせますが、大木のため見るのが難しいです。目の高さでじっくり見られたとき、美しい花にビックリしました。小さな花がたくさん集まって花束を作り、その花束が大木一面をおおっているようでした。(撮影場所:東吾野)



飯能  
アニメーションウィーク

飯能アニメーションウィークと題して、期間中に市内で行われるアニメイベントを集めて、夏休みの最後をアニメ一色にします！

目玉イベントは、広報はんのう4月号で表紙を飾った山本二三さん(右写真)の作品を展示する「山本二三展(複製画+原画)」です！

期間 8月20日(日)～27日(日)

対象となる団体

飯能アニメーションウィークの期間中にアニメイベントを開催・実施する団体

※アニメイベントで飯能を盛り上げたい団体を募集しています。詳しくは、地域活動支援課(☎973-2626)へお問い合わせください。





# HANNO GREEN CARNIVAL 2017

～マナブ アソブ ツナガル～  
5.6 Sat - 7 Sun  
at Hanno, Saitama  
<http://www.greencarnival.jp>

## はんのう グリーン カーニバル

# 5/6土 7日



昨年15,000人が来場した  
パンフェスタも開催!

音楽ライブ、ワークショップ...  
子どもたちがワクワクするイベントが  
今年も開催します!



会場：駿河台大学 あけぼの子ども森公園  
出演：いとうまゆ HY 金子しんべい CHI-MEY  
ももなお姉さん DJみそしるとMCごはん  
くもゆき PAMDA DISCO Shusui  
くるくるシルク RAG FAIR など

入場料(税込)：(3歳以下無料)  
【前売】〈1日券〉大人1,800円/子ども700円  
【当日】〈1日券〉大人2,300円/子ども1,000円  
問い合わせ：Zeppライブ



TEL03-5575-5170(平日13:00~17:00)  
✉hgc-info@sonymusic.co.jp  
詳しくは公式サイトをご覧ください。

## 第15回飯能新緑 ツーデーマーチ

# 5/27土 28日

事前申込は5月15日(月)まで

### 特別ゲスト

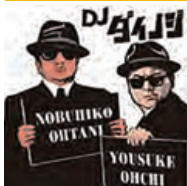

5月27日  
DJダイノジ

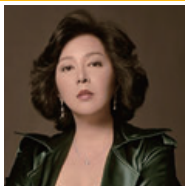

5月28日  
麻倉未稀

27日コース…精明・宮沢・加治・高麗郷・吾野  
吾野駅スタート 30km(吾野・高麗郷) 6:30受付  
飯能市役所スタート

- ・20km(高麗郷) 8:00受付
- ・15km(加治)8:30受付
- ・10km(精明・宮沢) 9:00受付
- ・5km(精明)10:00受付

28日コース…天覧山・多峯主山・吾妻峡・南高麗・名栗  
名栗湖スタート 30km(名栗) 6:30受付  
飯能市役所スタート

- ・20km(多峯主山・南高麗) 8:00受付
- ・15km(吾妻峡)8:30受付
- ・10km(多峯主山) 9:00受付
- ・5km(天覧山)10:00受付

笑顔のウォーカー 緑と清流 ひとつになって

市内在住・在学小、中、高校生は無料!

参加費 事前申込み 大人1,500円 小・中・高校生800円  
当日申込み(1日ごと) 大人1,000円 小・中・高校生500円

※未就学児無料。小学生以下は保護者同伴。  
申し込み 市役所、市民体育館、地区行政センターにある  
参加申込書に参加費を添えてお申し込みください。  
インターネットでも受付中

<http://www.asahi.com/ad/hanno/>  
問い合わせ スポーツ課 TEL972-6082・6028



広報はんのう5月1日号 No.1492 発行日/毎月1日 編集・発行/飯能市情報戦略課

飯能市の人口 平成29年4月1日現在 ( )内は前月比

●総人口 80,179人 (-29) ●男 40,140人(+9)  
●世帯数 34,287世帯(+110) ●女 40,039人(-38)

今月の  
納税

固定資産税・都市計画税 1期  
軽自動車税 全期  
納付は便利な口座振替で!

納期限  
5月31日