

はんのう 第16回 西川材生活祭 × フェア

市内に新しくオープンした
カフェ・お店も出店！

おいしい！楽しい♪ 飯能の魅力が満載☆



飯能産のはちみつ



素材を生かしたベーグル



飯能の地ビール



手づくりピザ

飯能生まれのすてきな
食品・雑貨が大集合！

11月12日 日 9:30 ~ 14:30

飯能市役所駐車場



西川材物語ツアー
参加者募集！



西川材の家具

問い合わせ

はんのう生活祭
産業振興課 TEL986-5083

西川材フェア
飯能商工会議所 TEL974-3111



新鮮な野菜販売



ヤシの花蜜と
ミルクのジェラート



川越卸売市場のまぐろ丼

ふだん見ることのできない西川材の美林や原木市場、西川材を使ったモデルハウスを見学します。
時間 8:30 ~ 12:30
定員 20人
費用 1,000円
申し込み 11月9日(木)までに農林課(Tel973-2122)へ。



夢馬と記念撮影すると
夢馬のお面をプレゼント



段ボール電車



金魚すくい



赤ちゃんの駅

会場にはおむつ替えや授乳ができるスペースをご用意しています。

段ボール電車、ふわふわ遊具、金魚すくい、交通安全体験車「サイトくん」、木のジャングルジム、おがくず宝探し、模擬上棟、二人挽きのこぎり体験など遊べるコーナーも充実！

- 「訴訟最終通知書」というハガキに注意! . . . 3
- はんのう市ノーマイカーデー . . . 4
- 秋季全国火災予防運動 . . . 10
- 生活の森 . . . 13
- イベントカレンダー . . . 19



第72回国民体育大会(えひめ国体)が9月30日～10月10日に開催されました。飯能市からは、陸上(成年女子400m)に松本聖華選手(駿河台大3年)、ホッケー(少年男子)に藤島来葵選手、平澤駿選手、本橋大地選手、丸山昇太選手、栗田航伎選手、平澤翔選手、高橋蓮選手、鈴木拓選手、小嶋遥希選手、国本亮選手(飯能南高3年)、山岳(少年女子)に金子桃華選手(聖望学園高3年)、弓道(少年女子)に小澤優華選手(飯能高3年)が、埼玉県代表として出場し、活躍しました。(写真は9月21日の激励会の様子)



岩沢伊織さん(加治東小学校1年)が、「第29回全国ひらがな・かきかたコンクール」において文部科学大臣賞を受賞しました。



坂本樹哉選手(美杉台中)と増田涼子選手(加治中)が、11月23日からオーストラリアで開催される「F-H-E CUP2017」において、U-16ジュニアユースホッケー日本代表のゴールキーパーに選出されました。お二人の活躍に応援をお願いします。



10月7・8日、「第42回すみだまつり・第47回こどもまつり」が墨田区で開催されました。同区観光協会と交流を深めている飯能市からも観光物産のブースが出展しました。



10月8日、飯能市と友好交流協定を結ぶ横浜市中区で「第42回中区区民祭りハローよこはま2017」が開催され、飯能市からは中区との友好交流をPRするブースが出展しました。

埼玉県高齢・障害者ワークフェア2017 土屋沙織さんが埼玉県知事表彰を受賞

9月13日に開催された埼玉県高齢・障害者ワークフェア2017において、市内在住の土屋沙織さんが、埼玉県知事表彰(優秀勤労障害者)を受賞されました。

土屋さんは平成16年からスターバックスコーヒー飯能pepe店に勤務しています。最初は、洗い場で1日2時間の勤務でしたが、本人の努力と職場の上司同僚の支援により、今では1日6時間働き、フロアでの接客やコーヒー作りもできるようになっています。

常に真面目に仕事に取り組み、能力を向上させようと努力し、職場の上司同僚の信頼を得て、長年勤務を継続してきました。

このたび、障害を克服し模範的な職業人として業績をあげている優秀勤労障害者として表彰されました。

上田清司知事から表彰を受ける土屋さん(右)



身近な自然 再発見! ⑧⑧

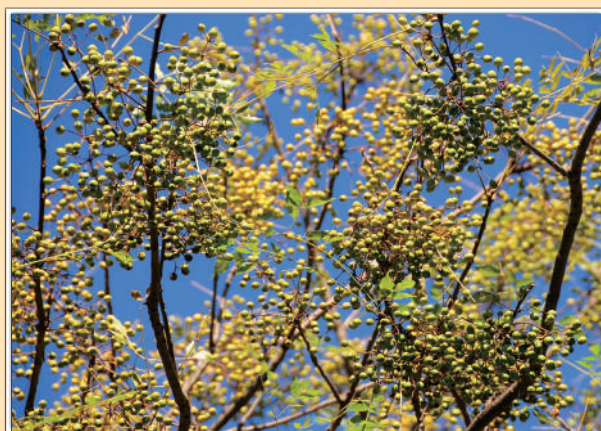

センダン…春に緑色だった実がクリーム色に変わり、鈴なりになりました。樹皮や葉が、薬用、防虫などで利用される植物ですが、果実はサポニンを多く含んでいて、食べているのはヒヨドリやムクドリくらい。ヒトや犬が食べると中毒を起こしてしまいます。(撮影場所：精明)

2018年 成人式へのお誘い



成人の日は大人になったことを自覚し、自ら生き抜こうとする青年を祝い、励ます日です。

市では20歳になった方をお祝いするために成人式を開催します。多数の方のご出席をお待ちしています。

期日 平成30年1月7日(日)

時間 受付…12:15～12:50 式典…13:00～13:30

※成人の日(1月8日(月))ではなく、日曜日の午後
に開催しますので、ご注意ください。

会場 市民会館

対象 市内在住または出身の方で、平成9年4月2日
から平成10年4月1日までに生まれた方
※市内在住の方には、12月上旬に案内状をお送り
します。

※式典に不要なものの持ち込みはお断りします。
また、式典の秩序を乱す行為・進行を妨げるよ
うな行為があった場合は退出していただくこと
もあります。

※手話通訳があります。

■市外にお住まいの方へ

現在、他市町村に転出していても、飯能市出身の
方で飯能市の成人式に出席を希望する場合は、12
月7日(木)までに生涯学習課へご連絡ください。(はが
き、Eメール、電話可)後日、案内状を送付します。

※はがき、Eメールの場合、氏名・現住所・生年
月日、電話番号、飯能市の成人式に出席したい
理由(飯能市出身など)を記入してください。

問い合わせ 生涯学習課 TEL973-3681

✉syogai@city.hanno.lg.jp

(〒357-8501 飯能市大字双柳1-1 飯能市教
育委員会生涯学習スポーツ部生涯学習課成人式
係 宛)

第15回入間郡市人権フェスティバル

日時 11月20日(月) 12:00～15:40

会場 富士見市市民文化会館キラリ☆ふじみ
※公共交通機関をご利用ください。

内容 ・講演1「同和問題の解決をめざして」

講師 埼玉県人権推進課講師

※平成28年12月制定された「部落差別の解消の推
進に関する法律」では、全ての国民が等しく基
本的な人権を享有するかけがえのない個人として
尊重されるものであるとの理念にのっとり、部
落差別のない社会を実現することとしています。

・講演2「音楽は人権をどう表現してきたか」

講師 青島広志氏(ピアノ・お話)

小野勉氏(テノール)

・その他 ふじみ風物詩上映、人権作文の朗
読、人権パネル等の展示、物品販
売等

※直接会場へお越しください。

※手話通訳あり。

※保育あり(1歳～就学前の子ども。11月9日(木)
までに企画調整課へ)

問い合わせ 企画調整課 TEL973-3323

戦没者追悼式を開催します

飯能市内戦没者の御霊を追悼し、悲惨な戦争を再
び繰り返さない、平和への決意を新たにするための
式典です。(飯能市遺族会主催)

日時 12月9日(土) 13:30～

会場 市民会館小ホール

※遺族会に加入していない方で、参加を希望する場
合は、11月20日(月)までに、地域・生活福祉課へ。

問い合わせ 地域・生活福祉課 TEL986-5081

飯能市内にお住まいの方に対する ふるさと納税返礼品の贈呈を終了します

総務省から、ふるさと納税の趣旨を踏まえ、地方自
治体は、その自治体の住民に対しふるさと納税に係る
返礼品を送らないよう通知がありました。

このため、飯能市内在住の方からのふるさと納税に
よる返礼品の贈呈を、平成29年12月31日(日)をもっ
て終了します。ご理解をお願いします。

問い合わせ 販わい創出課 TEL978-5093

「訴訟最終通知書」というハガキに注意!

架空請求詐欺の手口の一種で、実際に被害が
発生しています。

ハガキの差出人に「法務省管轄支局」などと書か
れていますが、法務省とは一切関係がありません。
このようなハガキが届いたら、

- ・ハガキに書かれた連絡先には絶対に電話しない!
- ・不安を感じたら、警察に相談してください。

飯能警察署 TEL972-0110

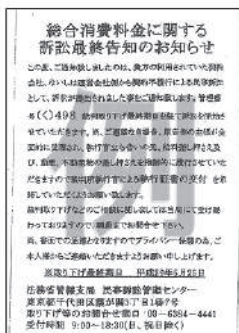

平成29年の飯能警察署管内

振り込め詐欺

詐欺発生件数 15件

振り込め詐欺被害金額

約600万円

(平成29年10月1日時点)





地域でまもり！地域で育てる！公共交通

飯能市公共交通ニュース

交通政策室 内線614



公共交通をみんなで乗り支えよう！！未来のために、今できること

路線バスや鉄道が運行していることは「当たり前」ではありません。車を運転することができない高齢者の方や子ども達にとっては、通学、通院、買物などに必要な移動手段の確保が必要です。お住まいの地域に公共交通がなくなってしまったらどうなるでしょうか。自分で運転できない方は、外出することが難しくなります。学生が通学するためには、駅や学校までの送迎が必要になります。観光資源が豊富で魅力のある地域であっても、観光客が自家用車以外で訪れることができなくなります。

公共交通があるからこそ移動することが可能となり、人の動きが生まれ、まちが元気になります。公共交通の維持・確保、地球環境への影響、そして、健康面から日々の移動を見直しませんか。

■70人が移動する際に排出される二酸化炭素の量を比較すると…

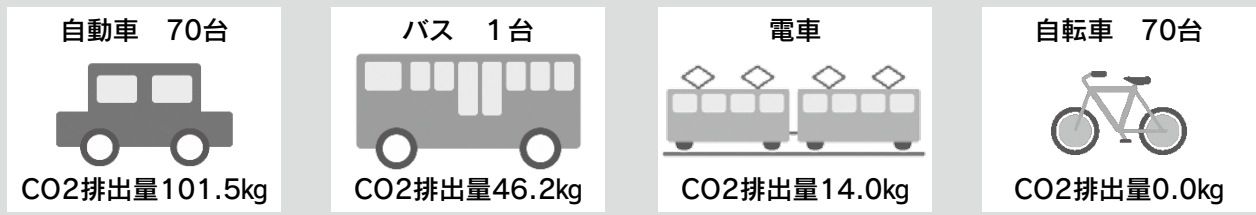

■車の使用を控えると二酸化炭素が削減できます

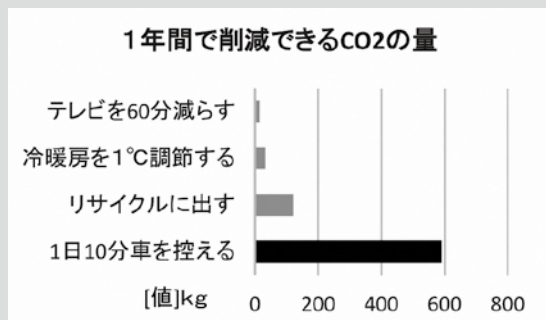

出典：東京工業大学大学院土木工学専攻・藤井研究室

■公共交通の利用は、ダイエットにも効果的!?

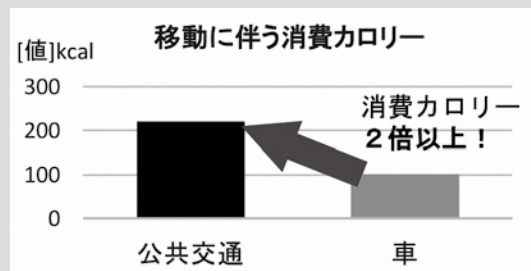

1時間車で移動する代わりに公共交通を使うと、消費カロリーは2倍以上に!!

出典：第6次改訂日本人の栄養所要量

2017はんのう市ノーマイカーデー

わたしたちの行動は わたしたちのまちの未来を変える!

自動車に頼りすぎる生活を見直し、公共交通の利用促進と温室効果ガスの排出削減を目的として、ノーマイカーデーを実施します。市内事業所および市内在住の個人を対象として実施します。

この取り組みは、下記期間中に、「ムリなく」「できる範囲で」鉄道や路線バス等の公共交通、自転車、徒歩などの環境にやさしい移動手段で通勤、通学、買い物等をしていただく取り組みです。ぜひご参加ください。

期間 12月8日(金)～17日(日) ※期間中に1日以上の実施をお願いします。

対象 ①市内事業所に自家用車で通勤している方(事業所登録)
②市内在住で、自家用車で通勤・通学・買い物・通院等をしている方(個人登録)

申し込み 参加登録書に必要な事項を記入の上、交通政策室(市役所本庁舎別館1階)へ。

※参加登録書は、交通政策室、各地区行政センター、市ホームページで配布します。

参加登録していただいた事業者、個人(世帯)を市ホームページ等で公表しPRします!!



行ってみよう! 乗ってみよう! 路線バス途中下車の旅

飯能の地場産業の足跡と文化財(新寺コース)

日程等のご相談、申し込みは、「路線バス途中下車の旅」の会(石井)へ。

TEL・FAX972-0913

後援 交通政策室



あなたの使用済み小型家電、携帯電話が 東京2020オリンピック・パラリンピックの メダルに生まれ変わります!!

飯能市では、回収された小型家電や携帯電話から取り出した金属で、東京2020オリンピック・パラリンピックの入賞メダルを作る「都市鉱山からつくる!みんなのメダルプロジェクト」(主催:東京2020組織委員会)に参加しています。

お近くの小型家電回収ボックス、携帯電話・スマートフォン専用回収ボックスを利用してください。

■小型家電回収ボックスの設置場所

常設 クリーンセンター、臨時家庭ごみ受入場所、市役所本庁舎別館1階、飯能中央・加治東・原市場地区行政センター

巡回設置 11月…双柳・南高麗地区行政センター
12月…加治・吾野地区行政センター
1月…美杉台・東吾野地区行政センター
2月…南高麗・名栗地区行政センター
3月…吾野・第二区地区行政センター

※小型家電の例(業務用を除く)

デジタルカメラ、ポータブル音楽プレーヤー、携帯型ゲーム機、電子辞書、電卓、小型ラジオ、電気カミソリ、懐中電灯、付属品類(電気コード、ケーブルなど)

■携帯電話・スマートフォン専用回収ボックスの設置場所

クリーンセンター、臨時家庭ごみ受入場所、市役所本庁舎別館2階環境緑水課、各地区行政センター

※データを消去してから投入してください。

■はんのう生活祭に出展します

11月12日(日)のはんのう生活祭で、使用済み小型家電や携帯電話の回収を実施します。また、生ごみ処理器はんのうキエーロを展示しますので、お誘いあわせの上お越しください。

問い合わせ 資源循環推進課 TEL973-1010

事業系ごみ処分手数料を改定します

市内事業所から出た廃棄物(可燃、紙類、木くず等の一部の産業廃棄物)をクリーンセンターに運び込んだ際の事業系ごみ処分手数料を、平成30年1月1日から改定します。

現行	改定
100円/10kg (10kg未満は0円)	200円/10kg (10kg未満は200円)

※産業廃棄物は埼玉県が許可する処理施設へ搬入してください。

■市内事業所の皆さんへ

市の一般廃棄物総排出量(平成28年度)の約17%が事業系ごみとなっています。

事業系ごみの削減・再資源化に取り組むことは、ごみ処理のための経費を減らすだけでなく、次世代により良い環境を引き継ぐために社会貢献する企業としてのイメージアップにもつながります。

今後ともごみの削減、再資源化にご協力をお願いします。

問い合わせ 資源循環推進課 TEL973-1010

野生動物の農作物被害にお困りの方へ 電気・防護柵設置費に補助金を交付します

補助対象 市内の農家が、野生動物被害がある田畑に新たに設置する電気柵・防護柵

補助額 設置費用の2分の1以内(限度額3万円)
※人件費を除く。

申し込み 柵の購入前に、申請用紙・必要書類(見積書、設置場所案内図、施設の概要図)を持って、農林課へ。
※申請用紙は農林課(市役所本庁舎別館1階)で配布します。

※予算に達し次第締め切ります。

問い合わせ 農林課 TEL973-2122

アライグマ捕獲従事者養成研修会

この講習会を受講すると、狩猟免許(わな)のない方でもアライグマに限り捕獲従事者として捕獲できます。

日時 12月6日(水) 14:00~(2時間30分程度)

会場 市役所本庁舎別館2階会議室2・3

対象 市内在住の18歳以上の方

定員 30人

講師 古谷益朗氏(埼玉県農業技術研究センター)

申し込み 11月27日(月)までに、農林課へ。
TEL973-2122

狩猟期間中に山林等へ立ち入る方は ご注意ください

狩猟期間は、市内外の狩猟者が銃器、網、わなでの鳥獣捕獲を実施できる期間です。作業やハイキングで山林に立ち入る場合は、十分に注意してください。

狩猟期間 11月15日(水)~3月15日(木)

※銃器の使用…11月15日(水)~2月15日(木)

わなの使用…11月15日(水)~2月15日(木)

(シカ、イノシシについては、3月15日まで延期)

山林に立ち入るときの注意事項

- ・目立つ色の服を着てください。
- ・鈴やラジオを持って、狩猟者に自分の存在を知らせてください。
- ・わなを見かけても決して近寄らないでください。

問い合わせ 農林課 TEL973-2122

● 乱開発抑止一斉パトロールのお知らせ ●

埼玉県・圏央道沿線16市町では、圏央道インターチェンジ周辺の乱開発を抑止し、美しい環境を次世代に引き継ぐための取り組みを連携して行っています。

市では、狭山日高インターチェンジ周辺でパトロールを実施しています。皆様のご理解とご協力をお願いします。

問い合わせ 農林課 TEL973-2122

臨時家庭ごみ受入場所 混雑が予想されます

11/3(金・祝)、11/23(木・祝)は、大変混雑することが予想されます。

混雑緩和のため、ごみ集積所に出せる家庭ごみ(可燃、不燃、プラ類など)は、なるべく指定された収集日に出してください。

問い合わせ 資源循環推進課 TEL973-1010





使ってみませんか ジェネリック医薬品希望シール

ジェネリック医薬品とは、先発医薬品の特許期間が過ぎたあと先発医薬品と同じ有効成分で製造した薬のことです。

安全性は先発医薬品と同等ですが、先発医薬品に比べて開発費を抑えられるため安価で、医療費の自己負担を軽減することができます。

■ジェネリック医薬品希望シールの使い方

市ではジェネリック医薬品をより簡単に利用してもらうため、国民健康保険被保険者証にジェネリック医薬品希望シールを同封して郵送しています。

※希望する方には市役所（保険年金課、子育て支援課、保育課、地域・生活福祉課、障害者福祉課、介護福祉課）、健康づくり支援課（保健センター）、総合福祉センターで配布しています。

健康保険証にシールを貼っておくと、薬局の窓口で申し出がなくても、ジェネリック医薬品を処方してもらえます。（医師の判断やジェネリック医薬品がない等の理由で処方できない場合もあります）

問い合わせ 保険年金課 TEL973-2117
FAX973-2120 ☒hoken@city.hanno.lg.jp

くらしと下水道

下水道課 TEL973-3433

飯能市における公共下水道の建設は、昭和28年度に市街地での下水道工事を開始してから、平成29年度で65年目になりました。市では、市街化区域を中心とした公共下水道区域と、特定環境保全公共下水道区域があり、どちらも処理場を有しています。今回は、この特定環境保全公共下水道について紹介します。

■特定環境保全公共下水道って何？

市街化区域以外で水質保全上特に必要な区域において行われる小規模公共下水道のことです。市では、入間川の上水道取水場の上流にあたる原市場、石倉地区において昭和63年度に建設を開始し、平成4年度から供用開始しています。

処理面積は27ヘクタールと、公共下水道区域の約1千ヘクタールと比較して約40分の1という規模ですが、原市場浄化センターで汚れた水をきれいにし、川に戻すという大切な役割を担っています。



市民清掃デーにご協力ください

地域の道路や河川、公園などのごみ拾いや草刈りをして、みんなでまちをきれいにしましょう。

統一実施日 11月26日(日)

※雨天の場合、12月3日(日)

※各自治会の都合のよい日に実施してください。

※道路付近の清掃時は、交通事故がないように気を付けてください。また、危険な場所では清掃しないようにしてください。

■作業する皆さんへ

ごみ袋は、市役所環境緑水課、各地区行政センター（飯能中央地区、富士見地区を除く）で用意しています。それ以外の作業用具は、各自ご用意ください。

問い合わせ 環境緑水課 TEL973-2125

■ごみの処分方法

①クリーンセンターへ搬入する

搬入時間…11月26日(日) 8:30~11:30

搬入できるごみ…市民清掃デーで集めた不法投棄ごみや雑草等

※ごみ収集カレンダーのとおりに分別してください。

※家庭ごみや道路側溝等の土砂は搬入できません。

※雨天により12月3日(日)に清掃する場合、事前に資源循環推進課（TEL973-1010）へご確認ください。

②ごみの収集日に分別して集積所に出す

※大量のごみや大きなごみが捨てられていて地域の皆さんの手に負えない場合や、通常は市では取り扱わないごみが出た場合は、資源循環推進課へお問い合わせください。（個別に対応します）

エコドライブ10のすすめ

問い合わせ 環境緑水課 TEL973-2125

燃料消費量やCO₂排出量を少なくするエコドライブで、環境にも、お財布にも、同乗者にもやさしい運転・マナーを心がけましょう

⊛ 発進時はアクセルをゆるやかに踏みましょう

⊛ 減速時は早めにアクセルを離しましょう

⊛ ムダなアイドリングはやめましょう

⊛ タイヤの空気圧を点検・整備しましょう

⊛ 走行の妨げとなる駐車はやめましょう

⊛ 車間距離にゆとりをもちましょう

⊛ エアコンの使用は適切にしましょう

⊛ 外出時は渋滞を避け、余裕を持って出発しましょう

⊛ 不要な荷物は降ろしましょう

⊛ 自分の車の燃費を把握しましょう

※公共交通機関や徒歩・自転車などで移動するスマートムーブもおすすめです。

家庭ごみの内訳(単位kg) ・可燃ごみ16.8(生ごみ4.8、紙7.0、布0.4、草木1.6、プラ2.3、その他0.7)
・不燃ごみ0.7 ・粗大ごみ0.6 ・びん0.5 ・缶0.2 ・紙2.1 ・布0.4 ・ペットボトル0.3 ・プラ1.3

水道管の防寒対策～水道管の凍結に注意しましょう～

寒くなると水道管の凍結により、破損や水が出なくなることがあります。むき出しになっている水道管、北側や風当たりの強いところにある水道管は、早めに防寒対策を行い、凍結から守りましょう。

■水道管を凍結から守るには

1. 保温材や布で蛇口まで完全に包む。

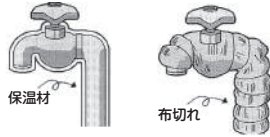

2. 濡れないように上からビニールを巻く。



※メーターボックスには濡れないようにビニール袋に発泡スチロールや布などを入れて、保温してください。

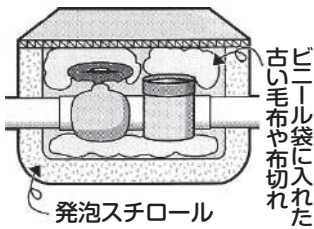

(布が濡れると凍結の元となるので必ずビニール袋に入れてください)

■凍結して水が出なくなってしまったら

- ・自然に氷が溶けるのを待つ。
 - ・蛇口を開け、凍った部分にタオルをかぶせ、蛇口からゆっくりぬるま湯をかけて溶かす。
- ※水道に直接お湯をかけると、ひび割れや破裂につながり、危険です。



■水道管が破裂してしまったら

メーターボックス内にある止水栓を閉め、飯能市指定給水装置工事業者に修理を依頼してください。
※修理費用は自己負担となります。

止水栓の止め方

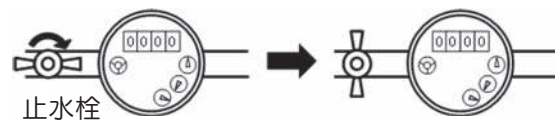

問い合わせ 水道業務課 TEL973-3661

水道管の漏水にご注意ください

心当たりがないのに使用水量が増えた時は、宅内のどこかで漏水している可能性があります。

宅内漏水を放置すると、水道料金が高くなるだけでなく、大量の水が無駄に流れてしまいます。定期的な家庭の水道メーターのチェックをお願いします。

■漏水チェック

1. 家庭内の蛇口をすべて閉める。
2. メーターボックスを開けて水道メーターのパイロットメーターを確認する。

※パイロットメーターが回っていると漏水している可能性があります。

※漏水していたら、止水栓を閉めて、飯能市指定給水装置工事業者へ修理を依頼してください。



■公道上で漏水していたら

すぐに水道工務課へご連絡をお願いします。

※冬などは路面が凍結する恐れがあります。

問い合わせ 水道工務課 TEL973-3697

漏水調査を実施します

調査期間 11月1日(水)～12月28日(木)

調査区域 (次の地区で上水道を使用している区域)

・大字小瀬戸、大字久須美、大字小岩井、大字永田、永田台1丁目、永田台2丁目

調査箇所 道路の路面、仕切弁、宅地内の止水栓・メーター(量水器)

調査時間 9:00～17:00

※道路の路面調査は、深夜に行うこともあります。

■宅地内に立ち入ることがあります

宅地内の水道メーターまで立ち入り、調査をします。メーターボックスの上には物を置かないでください。

※調査は委託業者が行います。委託業者は飯能市が発行した身分証明書を携帯しています。ご不審に思われる場合は身分証明書の提示を求めると、水道工務課へお問い合わせください。

問い合わせ 水道工務課 TEL973-3697

飯能消防団特別点検

サイレンを吹鳴します

日時 11月25日(土) 7:00～

※防災行政無線でサイレンが鳴ります。火災と間違えないようご注意ください。

※特別点検は飯能日高消防署で実施します。

問い合わせ 危機管理室 TEL973-2723

防災行政無線による

全国一斉の情報伝達訓練を行います

地震や武力攻撃などの発生に備え、市内131か所の防災行政無線屋外スピーカーで、全国瞬時警報システム(Jアラート)の訓練放送を行います。

日時 11月14日(火) 11:00ごろ

放送内容

(上りチャイム音)
「これは、Jアラートのテストです」×3回
「こちらは、防災はんのうです」
(下りチャイム音)

問い合わせ 危機管理室 TEL973-2723



いい 未来

11月30日は「年金の日」です

国民年金のお知らせ

保険年金課 内線147・148
FAX973-2120 ☒hoken@city.hanno.lg.jp

日本年金機構は厚生労働省と協力して、11月を「ねんきん月間」と位置づけ、公的年金制度の普及・啓発活動を行います。また、平成26年から毎年11月30日(いいみらい)を「ねんきんの日」としました。

■「ねんきん月間」と「ねんきんの日」とは？

「ねんきん月間」は、皆様に公的年金制度を身近に感じていただき、公的年金制度に対する理解を深めていただくことを目的としています。

「ねんきんの日」を機会に、「ねんきん定期便」や「ねんきんネット」でご自身の年金記録と年金受給見込み額を確認し、未来の生活設計について考えてみませんか。

■ねんきんネットとは？

「ねんきんネット」は、お客様がインターネットを通じてご自身の年金の情報を手軽に確認できるサービスです。24時間いつでもどこでも、パソコンやスマートフォンからご自身の年金情報を確認することができます。

対象 基礎年金番号をお持ちの方

※昭和61年4月以前に年金受給権が発生した老齢年金受給者の方はご利用いただけません。

ねんきんネットについてのお問い合わせ

ねんきん定期便・ねんきんネット等専用ダイヤル 0570-058-555(ナビダイヤル)

所沢年金事務所 TEL04-2998-0170

ねんきんネット公式ウェブサイト https://www.nenkin.go.jp/n_net/

吾野宿の歴史回廊を訪ねるまち歩き

身近にある歴史を感じる「まち歩き」に参加しませんか

秩父道の宿場だった吾野宿は、秩父絹や西川材の取引などで賑わいました。当日は、埼玉県景観重要建造物に指定された建物をはじめ、往時の雰囲気が残るまち並みや、高麗川の清流沿いを建築士のガイド付きで歩きます。

日時 11月23日(木・祝) 9:30~12:00

集合 吾野駅改札前

※公共交通機関をご利用ください。

定員 30人(申込順) **費用** 無料

申し込み 11月15日(水)までに、埼玉県田園都市づくり課へ。(往復はがき、メールで)

※件名を「吾野宿」とし、参加者全員の氏名(フリガナ)・性別・生年月日・郵便番号・住所・電話番号を明記してください。

[〒330-9301 埼玉県田園都市づくり課 宛]

☒a5540-01@pref.saitama.lg.jp

問い合わせ 埼玉県田園都市づくり課

TEL048-830-5367

建築課 TEL973-2170

ごみ減量啓発ポスターの絵を展示します

市内の小学4~6年生と中学生から応募された「ごみ減量啓発ポスターの絵」の作品のうち、入賞作品の展示会を行います。

日時・会場

①11月8日(水)~17日(金) 市役所本庁舎1階ロビー

②12月2日(土)~12日(火) 市立図書館2階多目的ホールB ※環境に関する資料も展示します。

③12月16日(土)~25日(月) 市民活動センター交流広場

問い合わせ 資源循環推進課 TEL973-1010

税を考える週間

「税に関する作文」の優秀作品を展示します

期間 11月11日(土)~17日(金) 10:00~19:00

会場 市民活動センター交流広場

問い合わせ 市民税課 内線123

有料広告

知って納得!フードバンク講演会

日時 12月9日(土) 10:00~12:00 **会場** 総合福祉センター

対象 市内在住・在勤・在学の方

内容 フードバンク活動についてのボランティア・企業向け講演会

※フードバンク活動とは、規格外品など品質に問題がないにも関わらず販売が困難になった食品や、家庭で余っている贈答品などを引き取って福祉施設などに無償で提供する活動です。

申し込み 12月1日までに飯能市ボランティアセンター(飯能市社会福祉協議会)へ。TEL973-0022 FAX973-8941(9:00~17:00受付)

※氏名、年齢、住所、連絡先をご連絡ください。

※広告は、広報紙を有効に活用し、新たな自主財源を確保しようとするもので、市が特定の業者などを推奨するものではありません。広告の内容に関する一切の責任は広告主に帰属します。

飯能市合同就職説明会 出展事業所を募集します

「地元で働く!」をテーマに、飯能市内の事業所で働きたいと考える学生や市民に向けた就職説明会を予定しています。採用を予定している事業所はぜひ応募してください。

日時 2月25日(日) 9:30 ~ 12:00
会場 富士見地区行政センター
参加方法 ・ブースでの説明会…20社程度(申込順)
・求人情報の掲示…パート・アルバイト
求人者の掲示も可

費用 無料
申し込み 11月24日(金)までに、産業振興課へ。
(メールまたはファクス)
※希望する出展方法(ブースまたは求人者の掲示)、事業所名、所在地、電話・FAX番号、メールアドレス、担当者名を明記してください。

問い合わせ 産業振興課 TEL986-5083
FAX974-6737
✉sangyo@city.hanno.lg.jp

**平成30年度保育所(園)・認定こども園
利用の申し込みについて**

対象 市内在住で、家庭の事情により日中の保育の必要性が認められる児童

申し込み 11月13日(月) ~ 30日(木)に保育課(市役所本庁舎1階)へ。

※在籍児童は、在籍中の保育所(園)へ申し込んでください。

※申込書は、保育課窓口、各保育所(園)、名栗地区行政センターで配布しています。

※各保育所等の詳細は、広報はんのう10月1日号をご覧ください。

問い合わせ 保育課 TEL973-2119



臨時職員募集

個人市民税・県民税の課税資料の整理、確認作業

募集人数 7人程度

応募資格 事務経験があり、パソコン操作ができる方

勤務日 月~金曜日 ※祝日を除く。

勤務時間 10:00 ~ 16:00(休憩あり。12:00 ~ 13:00)

勤務場所 市役所本庁舎

賃金 時給880円

雇用期間 平成30年1月12日(金)~5月25日(金)

選考 面接

申し込み 11月20日(月)までに、本人が履歴書を持って市民税課(内線123)へ。※郵送不可

都市計画の案の縦覧を行います

都市計画の種類

飯能都市計画 生産緑地地区の変更(市決定)

縦覧期間 11月2日(木)~16日(木)の平日8:30~17:15

縦覧場所 まちづくり推進課(市役所本庁舎2階)

意見書を提出できます

対象 市内在住の方、利害関係を有する方

提出方法 縦覧期間に、まちづくり推進課へ。

※郵送可。11月16日(木)消印有効。

問い合わせ まちづくり推進課 TEL973-2268

教育委員を任命しました

よこて のぶゆき
氏名 横手 伸行 氏

任期 平成29年11月17日から4年間

問い合わせ 職員課 内線332

有 料 廣 告

交通安全指導員募集

学校登校日の朝夕の交差点での立哨指導、市内の小学校・保育所等での交通安全教室など

募集人数 4人

応募資格 ・市内在住で20歳以上の健康な方
・普通自動車免許証を持っている方

立哨指導の場所 平松団地交差点、唐竹橋先交差点、市役所付近西武線踏切交差点、第二小学校横断歩道

報酬 時給1,300円

選考 面接

申し込み 電話連絡の上、11月27日(月)までに、履歴書を持って生活安全課(Tel973-2126)へ。

平成30年度給食物資新規納入希望者の相談

公立保育所給食物資の納入を新規に希望する方の相談を受け付けます。

対象食品 米穀類、食肉類、青果類、鮮魚類、牛乳、団子、菓子類、サンドウィッチ、おにぎり、粉ミルク・離乳食、アレルギー対応食品

納入期間 平成30年4月1日~平成31年3月31日

申し込み 11月13日(月)~24日(金)、電話連絡の上、保育課(Tel973-2119)へ。



秋季全国火災予防運動 11月9日～15日

平成29年度全国統一防火標語「火の用心 ことばを形に 習慣に」

飯能日高消防署予防指導課 TEL974-7221

この運動は、火災が発生しやすい時季を迎えるにあたり、地域の皆さんに火災予防の意識を高めていただき、火災の発生を防ぎ、万一火災が発生した場合にも、火災から尊い生命や財産の損失を防ぐことを目的としています。

■住宅火災の発生を防ぐ7つのポイント

3つの習慣

- ・寝たばこは絶対にやめる
- ・ストーブは、燃えやすいものから離れた位置で使う
- ・ガスこんろなどから離れるときは、必ず火を消す

4つの対策

- ・逃げ遅れを防ぐために、住宅用火災警報器を設置する
- ・寝具、衣類、カーテンは防火品を使用する
- ・住宅用消火器等を設置する
- ・お年寄りや身体の不自由な人を守るために、隣近所の協力体制をつくる

■住宅用火災警報器はつけましたか？

すべての住宅で住宅用火災警報器(火災を知らせる設備)の設置が義務付けられています。すでに設置している方は、定期的(1か月に一度が目安)に住宅用火災警報器が鳴るかどうか、点検してみましょう。

■住宅用火災警報器の給付制度

お年寄りや身体の不自由な方は、市の日常生活用具給付事業により、住宅用火災警報器が給付される場合があります。

申し込みなどは介護福祉課 TEL973-2118

または障害者福祉課 TEL986-5072へ。

■気をつけて悪質販売！

消防職員が住宅用火災警報器や消火器を訪問販売することはありません。消防職員の名前を利用した訪問販売等にご注意ください。

■平成29年の火災発生件数(飯能市)

建物火災	4件
林野火災	1件
車両火災	3件
その他火災	6件
合計	14件

※平成29年9月1日現在

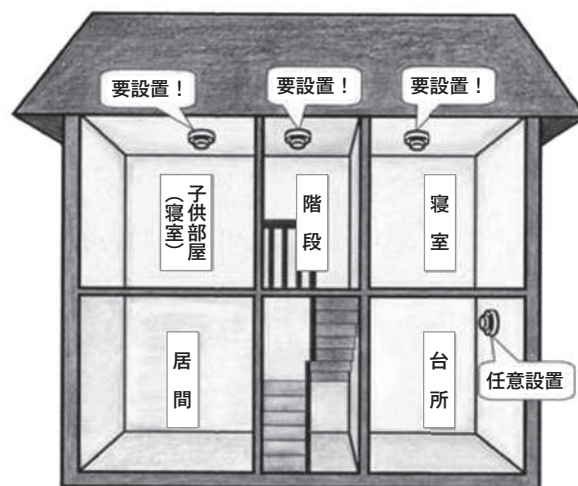

■防火訪問による普及啓発活動

飯能日高消防署では、満80歳以上のひとり暮らしの単身世帯を対象に住宅訪問を行います。

期間 11月上旬～3月末

内容

- ・火気(調理器具、暖房器具、電気器具)の防火点検
- ・住宅用火災警報器の設置状況や電池試験など
- ・放火防止対策などの防火指導

問い合わせ 飯能日高消防署予防指導課

TEL974-7221

■甲種防火管理(新規)講習

期日 12月13日(水)・14日(木)

会場 入間市産業文化センター

対象 飯能市、日高市、狭山市、入間市、所沢市に在住・在勤の方

定員 100人(申込順)

費用 3,650円(テキスト代)

持ち物 受講票、受講者本人の証明になるもの(運転免許証等)、筆記用具

※消防設備点検資格者講習または自衛消防業務講習を受講した方は、講習科目が一部免除となります。

申し込み 11月6日(月)～10日(金)に、飯能日高消防署予防指導課へ。(窓口8:30～17:15)

問い合わせ 飯能日高消防署予防指導課

TEL974-7221

■上級救命講習

日時 11月22日(水) 9:00～17:00

会場 飯能日高消防署

対象 飯能市、日高市、入間市、狭山市、所沢市に在住、在勤、在学の中学生以上の方

定員 30人(申込順)

内容 成人、小児、乳児に対する心肺蘇生法・AEDの使用法・止血法・外傷の手当方法・搬送法など

持ち物 筆記用具、弁当、動きやすい服装

申し込み 11月7日(火)～14日(水)に、飯能日高消防署消防管理課(TEL974-7226)へ。

※平日8:30～17:15受付

有料広告

国・県からのお知らせ

■ 所沢税務署 非常勤職員の募集

募集人数 約130人
 応募資格 満18歳以上の方
 勤務場所 所沢税務署
 勤務期間 平成30年1月～3月
 選考 書類、面接
 申し込み 11月8日(水)～29日(水)に、履歴書を所沢税務署総務課へ郵送。

問い合わせ 所沢税務署 TEL04-2993-9112
 (〒359-8601 所沢市並木1丁目7番)

■ 所沢税務署のお知らせ

■ 消費税の届出について

個人事業者の方で、新たに課税事業者(消費税の申告・納付が必要な方)となる場合には、納税地の所轄税務署長に「消費税課税事業者届出書(基準期間用)」を提出する必要があります。

■ 所得税・復興特別所得税の予定納税(第2期分)の納税について

納期 11月1日(水)～30日(木)

■ 報酬や不動産の賃借料の支払いについて

支払いを受ける個人の方は、その支払いをする方へマイナンバー(個人番号)を提供する必要があります。

問い合わせ 所沢税務署 TEL04-2993-9111

■ 年末調整説明会を開催します

日時 11月17日(金) 14:00～16:00

会場 市民会館小ホール

対象 源泉徴収義務者の方

※事前に郵送される説明会資料をお持ちください。

問い合わせ 所沢税務署 TEL04-2993-9111

■ 自衛官採用試験

募集種目		受付	応募資格	試験日
陸上自衛隊 高等工科学 校生徒	推薦	11/1(水)～ 12/1(金)	15歳以上 17歳未満 (平成30年 4月1日 現在)	1/6(土)～ 1/8(月)の 1日
	一般	11/1(水)～ 1/9(火)	18歳以上 27歳未満	1/20(土)
自衛官候補生 (男子・女子)		随時	18歳以上 27歳未満	受付時に 通知

問い合わせ 自衛隊埼玉地方協力本部入間地域事務所
TEL04-2923-4691

■ 第8回 ひきこもり・不登校講演会

日時 12月3日(日) 13:30～15:30

会場 毛呂山町福祉会館「ウイズもろやま」2階

対象 ひきこもりや不登校に関わる方(家族や支援者)

定員 80人

講師 竹中麻里子氏(臨床心理士・埼玉県スクールカウンセラー)

申し込み マロウドの会(齋藤) TEL090-5575-7054

埼玉県坂戸保健所 TEL049-283-7815

■ 埼玉県環境アドバイザー・環境教育アシスタント募集

埼玉県では、環境学習や環境保全活動を促進するため環境について専門的な知識・経験を持つ方を募集しています。

申し込み 11月30日(木)までに、埼玉県環境政策課へ。

TEL048-830-3019

※詳しくは埼玉県ホームページをご覧ください。

■ SAITAMA環境フェア&こどもエコフェスティバル

日時 12月2日(土) 11:00～16:00

会場 コルソホール(浦和駅西口)

内容 ・環境をテーマとしたステージイベント
 ・県内のこどもエコクラブの活動発表
 ・企業・団体等のブース展示、ワークショップ

問い合わせ 埼玉県環境政策課 TEL048-830-3019

■ 水循環センター探検ツアー(下水道施設見学会)

県民の日は下水道施設を見学しよう。スタンプを集めて、クイズに答えると景品がもらえます。抽選ですてきなプレゼントも!

期日 11月18日(土)

時間 10:00～12:00、13:00～15:00

※小学生以下の方は保護者同伴。

実施施設(申込不要。直接各施設へお越しください)

荒川水循環センター(戸田市)、元荒川水循環センター(桶川市)、小山川水循環センター(本庄市)、新河岸川水循環センター(和光市)、中川水循環センター(三郷市)、古利根川水循環センター(久喜市)

問い合わせ 埼玉県下水道公社経営企画課
TEL048-838-8585

■ 11月は「労働保険適用促進強化期間」です

社員、従業員、アルバイトなど労働者を1人でも雇用する事業主は、労働保険(労災保険・雇用保険)の加入手続きをして、労働保険料を納めるよう義務付けられています。

労働保険では、労働者が業務上負傷したり失業したりした場合に必要な保険給付を行っています。

まだ加入手続きをしていない事業主は、最寄りの労働基準監督署、公共職業安定所へご連絡ください。

問い合わせ 埼玉労働局労働保険徴収課
TEL048-600-6203

■ 多重債務無料相談会

日時・会場

①11月15日(水) 10:00～16:00 所沢市役所

②11月21日(火) 10:00～16:00 消費生活支援センター川越支所(ウエスタ川越)

申し込み

①11月1日(水)～14日(火)、②11月1日(水)～20日(月)に、埼玉県多重債務対策協議会へ。

TEL048-863-2860(10:00～16:00)

■ マンション管理基礎セミナー・無料相談会

日時 11月12日(日)

会場 入間市産業文化センター第2集会室

内容 ・相談会(10:00～12:00)
 ・セミナー(13:00～16:00)
 ①「マンション管理組合と個人情報保護」～改正個人情報保護法への対応～
 ②「ペット問題について」

定員 相談会 当日先着順(申込不要)

セミナー 80人(申込順)

申し込み 11月10日(金)までに埼玉県住宅課へ。

TEL048-830-5573

問い合わせ 入間市都市計画課 TEL04-2964-1111



まちかどネットワーク

地域活性化講演会

赤レンガ倉庫開発に見る地域活性化のヒント

株式会社横浜赤レンガの初代社長を招き、「横浜赤レンガ倉庫」を一大観光商業施設に育て上げた事例をもとに地域活性化について講演していただきます。

日時 11月15日(水) 18:20~20:00(18:00開場)
会場 はんしんホール(飯能信用金庫本店9階)
講師 村澤彰氏(株式会社横浜赤レンガ初代社長)
定員 160人
問い合わせ 駿河台大学地域連携課 TEL972-1181
飯能信用金庫地域活性化推進室 TEL972-8111

フランス語講座in駿河台大学

日時 11月11日(土)・25日(土) 13:20~14:50
会場 駿河台大学
内容 フランス現代思想にふれる
講師 山下尚一氏(駿河台大学グローバル教育センター准教授)
費用 2,000円(全2回分)
申し込み 11月9日(木)までに、メールまたは電話で駿河台大学地域連携課へ。
※講座名、氏名、性別、年齢、住所、電話番号をご連絡ください。
TEL972-1181 ☒univext@surugadai.ac.jp

行政書士会による市民無料相談会

日時 11月8日(水) 13:30~15:30
会場 市民活動センター
相談内容 相続、遺言 ※直接会場へお越しください。
問い合わせ 埼玉県行政書士会飯能支部(福嶋)
TEL042-989-9909

弁護士による無料法律相談会

日時 11月10日(金) 15:30~18:00
会場 市民活動センター
内容 交通事故、遺言・相続、借金の相談受付
相談員 埼玉弁護士川越支部所属の弁護士
※初めて相談会を利用する方のみ。
※直接会場へお越しください。
問い合わせ 田口法律事務所 TEL049-227-3177

はんのうパンフェスタ2017

飯能でおいしいパンに出会える1日。飯能市をはじめ各地域から約20店のパン屋が出店します。

日時 12月10日(日) 11:00~14:00
会場 飯能銀座商店街
※各店の販売は売り切れ次第終了となります。当日は混雑が予想されるため、売り切れの際はご理解とご協力をお願いします。
※会場に駐車場はありませんので、公共交通機関や有料のコインパーキングをご利用ください。
問い合わせ 飯能商工会議所 TEL974-3111

美杉台フェスタ2017

日付 11月12日(日) 9:00~14:30
※雨の場合、11月19日(日)に延期。
会場 見晴らし公園(美杉台4丁目)
内容 フリーマーケット、グルメ広場
問い合わせ 美杉台地区行政センター
TEL971-5151



塗替えセミナー

日時 11月12日(日) ①10:00~12:00 ②13:00~15:00
会場 市民会館 定員 各20人
内容 ・屋根や外壁を塗り替えるときの業者選び
・失敗しない塗装 など
問い合わせ 市民講座運営委員会(富澤)
TEL0120-130-522

飯能市俳句連盟秋季俳句大会

日時 11月22日(水) 9:30受付(12:00締切)
会場 加治東地区行政センター
出句 当日属目5句 ※当季雑詠も可。
※欠席出句の方は、11月15日(水)までに俳句連盟へ送付してください。(〒357-0038 飯能市仲町27-7 山本伸一宛)

席題 2題
費用 1,000円(昼食希望の場合、会場で販売)
※選者は出席者から選定。10位以内の賞は出席者のみ。全員に参加賞あり。
問い合わせ 飯能市俳句連盟(山本) TEL972-3295

ねこ譲渡会

保護ネコを家族に迎えませんか?かわいい猫が優しい家族を待っています。※見学自由。猫は後日お届けします。(後援:埼玉県、飯能市)

日時 11月19日(日) 13:00~15:00 ※雨天決行
会場 泉の家(ステキガスト飯能店隣)
住所 飯能市柳町14-3(国道299号沿)
問い合わせ ねこ猫ネコの会(埼玉県譲渡認定団体) ※詳しくはホームページへ。
応募フォームから簡単にエントリーできます。



飯能靖和病院介護体験

食事、排せつ、身体の清潔などの世話を体験します。
日時 11月~12月の毎週水曜日 9:00~12:00
会場 飯能靖和病院
対象 18歳~65歳の方 定員 3人(申込順)
費用 無料 ※動きやすい服装でお越しください。
申し込み 飯能靖和病院
TEL974-2311(平日10:00~16:00)

川越市場まつり

日時 11月23日(木・祝) 7:00~13:00
会場 埼玉川越総合地方卸売市場
内容 青果物・水産物の販売(7:00~12:00)、飲食模擬店、模擬セリ、マグロ解体ショー、キッズコーナーなど
問い合わせ 川越総合卸売市場株式会社
TEL049-240-2246

12月の相談 ※費用は無料です。

相談	日時	場所	相談内容・問い合わせなど
育児相談	月～金曜日13:30～17:00	つぼみ園(芦荻場570-4)	対象 心身の発達に心配がある乳幼児の保護者 つぼみ園 TEL971-5522(相談員 児童発達支援管理責任者)
家庭児童相談	月～金曜日8:30～17:15	市役所子育て支援課	対象 18歳未満の子どもの保護者 子育て支援課 TEL978-5627(相談員 家庭児童相談員)
子育て相談	月～金曜日8:30～16:00	子育て総合センター	対象 乳幼児～中学3年生までの子どもの発達や子育てに心配をかかえる保護者 子育て総合センター TEL978-8415(相談員 保育士、臨床心理士 ※臨床心理士は予約制)
	月～金曜日9:00～15:00	市立保育所	対象 就学前の子どもの保護者 保育課 TEL973-2119
市民相談	月～金曜日9:00～17:00	市役所生活安全課	生活安全課 TEL973-2126
あなたのまちの行政相談	12/6(水) 10:00～12:00 13:00～15:00	市役所本庁舎別館相談室3 ※電話相談も可	生活安全課 TEL973-2126(相談員 行政相談委員)
消費生活相談	月～金曜日 10:00～12:00 13:00～16:00	市役所市民相談室 ※電話相談も可	消費生活センター 内線417(相談員 消費生活相談員)
人権擁護委員によるなんでも相談	12/27(水) 10:00～12:00 13:00～15:00	市役所本庁舎別館相談室3 ※電話相談も可	生活安全課 TEL973-2126(相談員 人権擁護委員)
税務相談	12/12(火) 9:00～12:00	市役所市民相談室	市民税課 TEL973-2115(相談員 税理士)
家計相談(予約制)	12/13・27(水) 9:00～17:00	市役所地域・生活福祉課	収入減や債務支払いなど家計の悩みごと 地域・生活福祉課 TEL978-5602
子どもスマイルネット	毎日10:30～18:00	電話相談のみ	いじめ・体罰、子育て・しつけの相談 TEL048-822-7007(子どもの権利問題は面接)
女性相談(予約優先)	①月～金曜日10:00～17:00 ②12/7・21(木) 10:00～15:00	市役所地域活動支援課	男女、夫婦、家庭、DVなどの相談 地域活動支援課 TEL978-5085 (相談員 ①女性相談員 ②女性心理カウンセラー)
ボランティア相談	月～金曜日8:30～17:00	総合福祉センター	社会福祉協議会 TEL973-0022
障害者就労相談(予約制)	月～金曜日10:00～18:00	障害者就労支援センター	障害者就労支援センター TEL971-2020 hanno.job@kme.biglobe.ne.jp
内職相談	火、木曜日 10:00～16:00	市役所本庁舎別館相談室3	内職の紹介や内職に関する相談 産業振興課 TEL986-5083(相談員 内職相談員)
労働相談(予約制)	金曜日(12/29を除く) 10:00～16:00	市役所本庁舎別館相談室1 ※電話相談も可	仕事の悩み、職探し・失業、子どもの就職に関する相談 産業振興課 TEL986-5083(相談員 労働相談員)
市民よろず相談(定員あり)	12/20(水) 10:00～15:00 (8:00から整理券配布)	総合福祉センター	法律、人権、行政、交通事故、建築、不動産相談 社会福祉協議会 TEL973-0022(相談員 弁護士等)
生活支援相談	月～金曜日9:00～17:00	市役所地域・生活福祉課	地域・生活福祉課 TEL978-5602

市内の空間放射線量定期監視測定結果

環境緑水課 TEL973-2125

調査日	調査場所	調査地点	測定値(μSv/h)		
			地表1cm	地表50cm	地表1m
8月 10日	山手保育所	園庭中央	0.10	0.08	0.07
	精明小学校	校庭中央	0.05	0.04	0.05
	加治東保育所	園庭中央	0.06	0.07	0.06
	美杉台小学校	校庭中央	0.05	0.05	0.05
	南高麗小学校	校庭中央	0.07	0.06	0.06
	第二区保育所	園庭中央	0.06	0.06	0.06
8月 22日	原市場小学校	校庭中央	0.05	0.05	0.04
	名栗小学校	校庭中央	0.05	0.05	0.05
	吾野中学校	校庭中央	0.05	0.05	0.05
	東吾野小学校	校庭中央	0.05	0.05	0.04

- ・地表1cm上の測定値は0.05～0.1の範囲内であり、1μSv/hを超える箇所はありませんでした。
 - ・地表50cm上の測定値は0.04～0.08の範囲内であり、0.23μSv/hを超える箇所はありませんでした。
 - ・地表1m上の測定値は0.04～0.07の範囲内であり、0.23μSv/hを超える箇所はありませんでした。
- ※放射線に関する詳しい情報は、市ホームページをご覧ください。

くらしの110番

フリマアプリのトラブルにご注意!

Q フリマアプリで「新品未使用」と書かれた15万円のバッグを購入したところ、使用形跡があった。新品未使用とあったから購入したのに、説明と違い納得できない。返金できないか。

A フリマアプリは、スマートフォンなどを使って、インターネット上でフリーマーケットのように商品の売買ができるアプリです。気軽に取引できるため利用者が増えていますが、個人間取引になるためトラブルの相談も多く寄せられています。
個人間取引は「何かあったら自己責任」というリスクを伴うため、取引相手のプロフィールや実績、商品の説明や取引条件を確認しましょう。

教育相談だより

教育センター ☎973-1400

子どものことが心配で…



「家庭訪問で担任の先生に、『忘れ物が多いです』『話を聞いていないことが多いです』と言われてしまいました。家でも気をつけて声をかけたり、毎朝学校へ行く前にちゃんと人の話を聞くように言ったりしているのですが…」

教育センターでは、多くのお母さんたちからこういった相談が寄せられます。

相談があったAくんの能力や個性を発達検査をもとに詳しく調べてみると、Aくんは「言葉の理解は良くできるのに、記憶することが苦手」なことが分かりました。

A君はだらしないから忘れ物が多いのではなく、覚えて置く容量が少ないから、覚えておくことができなかつたのです。

そのため、学校に持っていくものを大きな紙に書いて見

えるように工夫しました。また、朝にもう一度確認して登校する習慣をつけたそうです。このように、苦手なことをどう克服できるか、具体的な方法をいくつか考えることが必要です。教育センターは、子ども一人一人の能力や個性を詳しく見られる検査やそれに沿ったアドバイスを提案することもできます。

悩まず、気軽に相談してください

教育センターでは幼児・小・中学生のお子さん、その保護者の方を対象に、このような発達に関する相談と、教育に関する相談を行っています。誰に相談してよいのか分からない、こんなことを聞いてもよいのだろうか…など、一人で悩まずに気軽にご相談ください。



いじめられたら

いじめをみかけたら

必ず相談してください



11月はいじめ撲滅強調月間です

- ・ **よい子の電話教育相談** 24時間365日対応
18歳以下の子ども専用(無料) #7300
(またはTEL0120-86-3192)
- 保護者専用 TEL 048-556-0874
- Eメール相談 soudan@spec.ed.jp

いじめメール相談フォームQRコード



- ・ **ヤングテレホンコーナー**
月～土曜日 8:30～17:15(祝日・年末年始除く)
TEL048-861-1152
- ・ **子どもスマイルネット**
毎日 10:30～18:00(祝日・年末年始除く)
TEL048-822-7007
- ・ **埼玉いのちの電話** 24時間365日対応
TEL048-645-4343
- ・ **さいたまチャイルドライン**(18歳以下の子ども専用)
毎日 16:00～21:00(年末年始除く)
TEL0120-99-7777
- ・ **埼玉県こころの電話**(精神保健やこころの悩みに関する相談) 平日9:00～17:00(年末年始除く)
TEL048-723-1447
- ・ **子どもの人権110番**
月～金曜日 8:30～17:15(祝日・年末年始除く)
TEL0120-007-110

問い合わせ 埼玉県青少年課 TEL048-830-5858

平成29年度ふれあいアート展

■展示部門

期間 12月2日(土)～6日(水) 10:00～19:00
会場 市民活動センター

■講演会部門(手話通訳、要約筆記あり)

日時 12月2日(土) 13:20～15:30(13:00開場)

会場 市民活動センター多目的ホール

内容 ①講演「難聴者としての歩みとトールペイントとの出会い」

②手話体験会「手話で歌おうふるさと」

※直接会場にお越しください。

問い合わせ 障害者福祉課 TEL986-5072

FAX986-5074 ☒syoufuku@city.hanno.lg.jp

第14回飯能市少年の主張大会



青少年が未来に向けて考えていること、日頃感じていること、大人に訴えたいことなどを発表します。

1,338人の応募作文のうち第一次審査を突破した小・中学生、高校生

15人の皆さんが発表を行います。深く心に響く発表に耳を傾けてみませんか。

日時 11月26日(日) 13:00～16:00

会場 市民会館小ホール

発表者 小学生の部6人 中学生の部6人

高校生の部3人

※同日、家庭の日ポスターコンクール入賞者の表彰も行います。

問い合わせ 生涯学習課 TEL973-3681

認知症サポーター養成講座

認知症サポーターとは、認知症について正しく理解し、認知症の人や家族を支援する人です。認知症の基礎知識や認知症の人の支援のあり方を学びます。(受講後には、認知症の人を応援する意思を示すオレンジリングをお渡しします)



日時・会場

- ①12月8日(金) 13:30～15:00(13:00受付)
吾野地区行政センター
- ②12月16日(土) 10:00～11:30(9:30受付)
総合福祉センター

対象 市内在住・在勤の方

定員 各30人(申込順)

申し込み

- ①地域包括支援センターはちまん町 TEL975-3011
- ②介護福祉課 TEL973-3753

■認知症サポーターがいるお店にステッカーを配布しています

認知症サポーターがいる店舗や事業所に、ステッカーを配布しています。ステッカーを見やすいところに掲示し、認知症の人が安心して暮らすことができるまちづくりに貢献していただいています。



ステッカーを希望する方は、認知症サポーター養成講座の受講後に介護福祉課へお申し込みください。(原則事業所につき1枚まで)

問い合わせ 介護福祉課 TEL973-3753

成年後見制度相談会

日時 11月30日(休) ①13:30 ②14:30 ③15:30
※個別相談各50分

会場 地域包括支援センターはちまん町
対象 市内在住のおおむね65歳以上の認知症、精神障害、知的障害等で判断能力が不十分な方の財産管理等でお困りの方、その家族、関係者等

定員 3人(申込順)
相談員 社会福祉士(埼玉県社会福祉士会成年後見センター「ぱあとなあ埼玉」) ※相談の秘密は守られます。

申し込み 11月22日(水)までに地域包括支援センターはちまん町(Tel975-3011)へ。

講座「転ばぬ先の成年後見制度」

成年後見制度は、認知症等によって判断力が低下した本人に代わり、契約や財産管理等を支援する制度です。

講座では、成年後見制度の概要、利用方法などについて、弁護士が説明します。また、飯能市社会福祉協議会で取り組む法人後見・市民後見制度についてお話しします。

日時 11月20日(月) 14:00～16:00

会場 総合福祉センター3階大会議室

対象 市内在住、在勤の方

定員 50人

講師 大森三起子氏(弁護士)、松下睦美氏(飯能市社会福祉協議会)

申し込み 11月18日(土)までに、地域包括支援センターみなみ町(Tel978-5777)へ。

認知症の方への声かけ訓練

認知症の人が道に迷って、家に帰れず困っていることを想定し、声かけ・保護などを実際に体験します。

日時 12月2日(土) 9:15～13:00(9:00受付)

会場 精明地区行政センター

対象 市内在住・在勤の方

持ち物 筆記用具

申し込み 介護福祉課 TEL973-3753
精明地区行政センター TEL972-2314

コミュニケーション講座

脳梗塞や高次脳機能障害による後遺症として起こる「言葉の障害」に対する講座です。言葉を発することや、飲み込む力などを高めるために、言語聴覚士が歌やレクリエーションなどの言語療法を行います。

日時 12月12日(火) 13:30～15:30

会場 市民活動センター多目的ホール

対象 市内在住のおおむね65歳以上の方
※参加前に保健師が現病歴や機能訓練の経過等をお伺いします。

申し込み 介護福祉課 TEL973-3753

■コミュニケーションパートナー養成講座
コミュニケーション講座でボランティアとして活躍してみませんか。

日時 12月19日(火) 13:30～15:30

会場 市民活動センター多目的ホール

対象 市内在住のおおむね60歳以上の方

定員 30人(申込順)

申し込み 介護福祉課 TEL973-3753

高齢者安全運転競技大会 参加者募集

安全運転の技能や交通ルールに関する知識を確認する大会です。ベテランドライバーの方もぜひ参加してください。

日時 11月25日(土) 9:00～12:00

会場 飯能自動車学校

対象 ・市内在住で65歳以上の方
・普通自動車免許をお持ちの方

定員 20人(申込順)

費用 100円(保険代)

申し込み 生活安全課(Tel973-2126)へ。

「手話通訳者の配置や車いすの介助などの配慮」について記載のない事業に、障害のある方で参加を希望する場合は、事前にお問い合わせください。
(Tel973-2111(代表) FAX974-0044 ✉info@city.hanno.lg.jp)

**飯能市・日高市 第3回市民フォーラム
「在宅医療」知っていますか？
家で最期まで療養したい人に**

もし病気になっても、住み慣れた地域で過ごし続けたい。そう願う方にとって、在宅医療の必要性は大きくなっています。在宅医療に関わる方、自分や家族の将来を考える方はぜひ参加してください。

日時 12月16日(土) 13:30~16:00(13:00受付)

会場 市役所本庁舎別館2階会議室

内容

・実践報告

- ①あなたはかかりつけ薬剤師をお持ちですか？
(報告…池田里江子氏・ふれあい薬局薬剤師)
- ②やさしい口腔ケア～歯科衛生士の関わりを通して
(報告…落合美穂氏・入間郡市歯科医師会 訪問診療相談センター 歯科衛生士)
- ③最期まで自宅で生きることを支えるために訪問看護師ができること(報告…飯島若子氏・あさひヶ丘訪問看護ステーション看護師)

・特別講演

『1%の科学と99%の思いやり～寄り添い、支える在宅医療～』(講師…齋木実氏(丸木記念福祉メディカルセンター医師))

定員 200人(申込順)

申し込み 基幹型地域包括支援センター TEL983-8700

アルコール関連問題啓発週間(11月10日～11月16日)

お酒は百薬の長として親しまれています。一方で、不適切な飲酒(多量の飲酒、未成年や妊婦の飲酒等)は、がんや生活習慣病、胎児への影響、アルコール依存症など心身の健康障害(アルコール健康障害)の原因となったり、急性中毒死、飲酒運転、失業、暴力、虐待、自殺等の重大な問題につながるものです。

アルコールに関する問題に関心を向け、アルコール健康障害を予防しましょう。

■酒害相談会

家族による相談や断酒にむけた取組みについて、アルコール依存症の回復者と一緒に考える集まりです。

日時 11月17日(金) 14:00～16:00

会場 総合福祉センター

対象 お酒をやめたいけれどやめられない方、身近な人のお酒の問題で悩んでいる方

申し込み 事前に健康づくり支援課へ。

TEL974-3488 FAX974-6558

栄養学セミナー

保健師、管理栄養士が病態に応じた基礎知識と栄養管理をお伝えします(試食あり)。

日時 11月29日(水) 9:30~12:00(9:00受付)

会場 保健センター

対象 市内在住、在勤の20歳以上の方

定員 25人

費用 100円(食材費)

申し込み 11月22日(水)までに、健康づくり支援課へ。

TEL974-3488 FAX974-6558

B型肝炎の最新医療を学びましょう

B型肝炎の医療は新しい知見とともに大きく変わっています。B型肝炎の最新治療について、日本の肝炎治療の第一人者が具体的なケースをもとにお話しします。

講演会の前には、B型肝炎の患者の方、家族の方を対象とした交流会を実施します。日頃の治療や悩みを一緒に話し合いませんか。

日時 11月25日(土) 13:30~16:00(13:00開場)

※交流会は10:00~12:00

会場 埼玉会館小ホール(浦和駅西口から徒歩6分)

対象 B型肝炎の患者の方、家族の方、医療従事者の方、肝炎に興味のある方

講師 持田智氏(埼玉医科大学消化器内科肝臓内科教授)

後援 埼玉県

申し込み 全国B型肝炎訴訟埼玉弁護団

TEL048-862-0377 FAX048-866-0425

骨健康度・足指力測定会

日時 12月15日(金) 13:00~15:30

会場 市民活動センター多目的ホール

対象 市内在住のおおむね65歳以上の方

定員 40人(申込多数の場合、抽選)

内容 骨密度と足指力の測定、結果についての説明とアドバイス、介護予防に役立つ体操

※測定と体操は素足で行います。動きやすい服装で参加してください。

申し込み 11月15日(水)~30日(木)に、以下のいずれかへ。(電話で)

- ・地域包括支援センターさかえ町 TEL971-3172
- ・地域包括支援センターいなり町 TEL980-5043
- ・地域包括支援センターはちまん町 TEL975-3011
- ・地域包括支援センターみなみ町 TEL978-5777



市指定医療機関での前立腺がん検診 12月28日(木)まで予約受付中

健康づくり支援課 予約専用電話974-3471(平日9:00~17:00)

FAX974-6558 ✉kenkozukuri@city.hanno.lg.jp

検診種別	対象	費用	検査方法
前立腺がん	50歳以上男性	600円 (特定健康診査等と同時)	血液検査(PSA)
		1,000円 (単独)	

乳がん(40歳以上の女性対象)、子宮がん(20歳以上の女性対象)は、定員に達したため、今年度の受付は終了しました。

No.6 むーまワクワク体操会場紹介

前田自治会館

活動時間

毎月第2・4水曜日 13:30～

毎月2回、地域のみなさんでむーまワクワク体操に取り組んでいます。運動や健康について興味のある方が多く、体操を行っている間も様々な話をしています。



サポーターの方の楽しい声かけで、毎回笑顔が絶えない会場です。体操を始めて1年が経ちますが、効果を実感されている方が多く、効果についてもよく皆で話しています。おもりの本数も少しずつ増え、現在の本数を報告しあい、体操に取り組んでいます。

近くのデイサービスに通われている方が見学することもあり、体操が終わった後は茶話会をしながらカラオケを楽しんでいます。

むーまワクワク体操教室

期日 12月12日・19日・26日、1月9日・23日・30日、2月6日・13日・20日・27日、3月6日・13日の火曜日(全12回)

時間 13:30～15:00

会場 総合福祉センター3階大会議室

対象 市内在住の60歳以上の方

定員 40人(申込順)

申し込み 11月8日(水)～30日(木)に、社会福祉協議会へ。
TEL973-0022 FAX973-8941

飯能市ごきげん体操 普及講座

地域の皆さん同士で楽しく体操し、「ご近(きん)所で元(げん)気よく」ごきげんな毎日を送りましょう!

日時 11月30日(木) 11:00(10:30受付)

会場 市民活動センター

※車で来場する方は、市役所駐車場をご利用ください。

問い合わせ 介護福祉課 TEL973-3753

にこにこおやつ教室

親子でできる簡単な食事・おやつ作りとエプロンシアターを開催します。

日時 12月15日(金) 10:00～13:00(9:30受付)

会場 保健センター

定員 8組 ※初めて受講する方を優先します。

費用 1組300円

申し込み 11月20日(月)～12月5日(火)に、健康づくり支援課へ。

TEL974-3488 FAX974-6558

両親学級(12月コース)

はじめてお母さん・お父さんになる方が、妊娠中の生活から出産・育児について、友達づくりをしながら楽しく学べる教室です。

日時 12月8日(金) 13:30～16:30

会場 保健センター

対象 妊娠5か月以上の妊婦と夫・パートナー

定員 12組(申込順)

内容 パパの妊婦体験、赤ちゃんのお風呂の入れ方、お産に向けての話、制度と届出、子育て支援サービスの紹介

申し込み 健康づくり支援課へ。

TEL974-3488 FAX974-6558

保護者向け講座

子どものネガティブな行動にどう対応するか

子どもの「イヤイヤ」「ぐずり」にどう関わるか、子育ての秘訣をお話します。

日時 12月9日(土) 10:00～11:30

会場 子育て総合センター研修室

定員 20人(申込順)

※子ども同室保育あり。

講師 小川晶氏(植草学園大学・発達支援教育学科准教授)

申し込み 12月6日(水)までに
子育て総合センターへ。
TEL978-8415



おでかけ広場

絵本の読み聞かせや手遊び、紙芝居を楽しめます。子育て相談もできるので親子で遊びにきてください。お父さん、おじいちゃん、おばあちゃんの参加もお待ちしています。

期日	会場	担当
12/ 1(金)	市民活動センター	のびのび～の
12/ 4(月)	双柳地区行政センター	ひなたぼっこ
12/ 5(火)	加治地区行政センター	にこにこひろば
12/ 6(水)	赤沢会館	いるかひろば
12/14(木)	中藤上郷自治会館	いるかひろば
12/19(火)	南高麗福祉センター	どんぐりルーム
12/27(水)	東吾野地区行政センター	ゆりかご

時間 10:00～11:30 ※費用無料。直接会場へ。

問い合わせ

どんぐりルーム(子育て総合センター内) TEL972-1301

のびのび～の(元氣保育園内) TEL0120-415-004

にこにこひろば(加治東保育所内) TEL971-3001

ひなたぼっこ(ほかほか保育園2階) TEL974-8311

ゆりかご(すぎのこ保育園向かい) TEL972-5796

いるかひろば(原市場小学校内) TEL970-3010

生活の森

健診・相談・セミナーなど 健康づくり支援課 ☒kenkozukuri@city.hanno.lg.jp
(保健センター)TEL974-3488 FAX974-6558 (保健センター名栗分室)TEL979-1100 FAX979-1110

	期日	受付	会場	対象	持ち物・内容・申し込み
乳幼児相談	11/8(水)	10:00～11:00	加治東地区行政センター	小学校入学前の子ども	母子健康手帳 ・身体計測、母子交流
	11/17(金)		原市場地区行政センター		
身体計測会	11/16(木)	10:00～11:00	保健センター	小学校入学前の子ども	母子健康手帳 ・身体計測、母子交流
	12/7(木)				
離乳食調理講習	11/16(木)	①10:30～ ②11:00～	保健センター	小学校入学前の子ども	離乳食の話、献立紹介、試食 ※直接会場へ
	12/7(木)				
2か月児相談	12/4(月)	13:00～14:00	保健センター	平成29年9月生まれ の子ども	母子健康手帳 ・身体計測、育児相談、座談会、ベビータッチ
乳児健診	12/12(火)	13:00～13:45	保健センター	平成29年7月生まれ の子ども	母子健康手帳
1歳6か月児健診	12/19(火)	13:00～13:45	保健センター	平成28年5月生まれ の子ども	母子健康手帳、歯ブラシ ※歯科健診があります。歯を磨いてきてください。
2歳児歯科健診	12/22(金)	13:00～13:45	保健センター	平成27年5・6月生まれ の子ども	母子健康手帳、歯ブラシ、タオル、コップ ・歯科健診、歯磨き練習、フッ素塗布、おやつの話
3歳児健診	12/26(火)	13:00～13:45	保健センター	平成26年8月生まれ の子ども	母子健康手帳、歯ブラシ ※歯科健診があります。歯を磨いてきてください。
健康相談	11/10(金)	10:00～11:00	保健センター名栗分室	市内在住の方	メタボリックシンドローム・高血圧・脂質異常・高血糖・骨そしょう症など、生活習慣全般についての相談、血圧・体脂肪測定
	11/22(水)		精明地区行政センター		
栄養相談 (予約制) ※1人50分程度	11/10(金)	9:00～16:00	保健センター名栗分室	高血圧、脂質異常、高血糖、貧血、骨そしょう症、痛風、腎臓病などの食事療法、予防の相談(50分程度) 申し込み 健康づくり支援課へ。	
	11/27(月)		保健センター		
こころの健康相談	11/30(木)	13:15～	保健センター	家庭、学校、職場などでのストレス、眠れないなどの悩みや不安のある本人または家族の相談 申し込み 健康づくり支援課へ。	
うつ病体験者と 家族の集い	12/11(月)	14:00～15:30	保健センター	精神科や心療内科で気分障害(うつ病等)と診断された方または家族のための情報交換(療養上の工夫、福祉制度、復職・就労、家族の対応) 申し込み 健康づくり支援課へ。	

救急電話相談 急なけがや病気の際に、家庭での対処方法や受診の必要性について、看護師が電話で相談に応じます。

24時間365日対応	共通 #7119/TEL048-824-4199	
	子ども #8000/TEL048-833-7911	大人 #7000/TEL048-824-4199

救急医療機関 事前に電話等で確認してから受診してください。

小児救急 急患診療	埼玉医科大学病院	TEL049-276-1199・1465	毛呂山町大字毛呂本郷38
	埼玉医科大学総合医療センター	TEL049-228-3595	川越市大字鴨田1981
休祝日 夜間 診療	内科 小児科	休祝日9:00～11:30、13:30～15:30受付(診療12:00、16:00まで) 夜間20:00～21:45受付(診療22:00まで)	TEL042-971-0177 小久保291 (飯能日高消防署内)
	歯科	日曜日・祝日・振替休日9:00～12:00	
飯能中央病院	TEL042-972-6161 TEL042-972-6162(歯科) TEL042-972-6164 (小児予防接種10:00～12:00)	稲荷町 12-7	内科、小児科、外科、整形外科、リウマチ科、脳神経外科、 歯科、口腔外科、耳鼻科、皮膚科、形成外科、泌尿器科、 婦人科、消化器内科、消化器外科、神経内科、循環器内科、 リハビリテーション科、放射線科
佐瀬病院	TEL042-973-9191	栄町11-2	内科、外科、整形外科
飯能整形外科病院	TEL042-975-7575	東町12-2	整形外科、内科、皮膚科、形成外科、放射線科、リウマチ科、 アレルギー科、リハビリテーション科、麻酔科、血管外科、 消化器外科、神経内科、婦人科
救急医療情報センター	TEL048-824-4199	救急車を呼ぶほどではないが、かかりつけ医師がいない方や診療してく れる病院が分からない方に、診療できる病院(歯科、精神科以外)をご案 内します。(24時間電話受付。医療相談は受け付けません)	
休日夜間病院案内	TEL04-2922-9292		

飯能市・飯能市体育協会・駿河台大学連携



コーディネーショントレーニング 学ぶ会・体験会

コーディネーショントレーニングは、子どもから高齢者まで幅広い年齢の方が楽しんで体を動かすことができ、運動神経や運動能力、コミュニケーション能力の向上に効果があるとされています。

■学ぶ会(講義と実技)

日時 11月19日(日) 9:00～12:00
会場 駿河台大学体育館
対象 市内在住、在勤、在学の18歳以上の方
講師 日本コーディネーショントレーニング協会公認講師

定員 30人程度 **費用** 500円

持ち物 運動ができる服装、室内用の運動靴、筆記用具

申し込み 11月15日(水)までに飯能市体育協会へ。

■体験会

日時 11月19日(日) 幼児の部…13:00～13:50
小学生の部…14:10～15:00

会場 駿河台大学体育館
対象 市内在住の幼児(4～5歳)、小学1～3年生と保護者

講師 日本コーディネーショントレーニング協会公認講師

定員 各20組(40人) **費用** 1組500円

持ち物 運動ができる服装、室内用の運動靴、タオル、飲み物

申し込み 11月15日(水)までに飯能市体育協会へ。

問い合わせ 飯能市体育協会
TEL972-1300 FAX972-9322
(火～土曜日9:00～17:00受付。祝日を除く)

第60回奥武蔵中学校駅伝競走大会

日時 12月2日(土) ※雨天決行
スタート 女子の部…9:30～ 男子の部…11:00～
コース 阿須運動公園周回コース
参加資格 入間地区管内の中学校1・2年生のチーム
競技内容 1チーム6人の学校対抗
費用 1チーム4,000円
※監督会議…11月25日(土)16:00～ 市役所本庁舎別館2階会議室
申し込み 11月24日(金)17:15までに、スポーツ課へ。
TEL972-6028

第16回奥むさし駅伝競走大会

1月28日(日) 9:00スタート



コース 東飯能駅西口前一(折り返し)西吾野駅前—飯能銀座通り 38.6km
※一部コースが変わります。

参加チーム募集

申込期間 11月1日(水)～11月17日(金) 17:00
種別 高校の部…各学校単位でチームを編成
一般の部…官公庁・会社・各競技クラブ・走友会・大学単位にチームを編成

チーム編成 競技者6人、補欠3人、監督1人
※平成29年4月1日現在満15歳以上の方のみ。

19歳未満の方は補欠も含めて3人以内とする。

参加制限 高校・一般あわせて230チームまで
※1団体2チームまで参加可。(女子選手のための単独チームが出場する場合は3チームまで可) 2時間50分以内で走れること。申し込み多数の場合、選考。

参加費 高校生10,000円 一般15,000円

※保険料、参加賞代など。

申し込み 「〒190-0015 東京都立川市泉町935番地236-302 株式会社トスプランニング内TRT大会エントリーセンター」へ。※詳しくは市ホームページをご覧ください。

問い合わせ スポーツ課 TEL972-6028

第51回飯能市少年サッカー大会

期日 1月6日(土)、7日(日)、8日(月・祝)
・大会1日目: 5・6年生の部予選リーグ
・大会2日目: 4年生以下の部予選リーグ
・大会3日目: 決勝トーナメント
※予備日13日(土)、14日(日)
会場 美杉台公園多目的グラウンド
競技部門 小学5・6年生の部、小学4年生以下の部
競技方式 8人制サッカー ※登録人数は8人以上
費用 1チーム4,000円
※代表者会議…12月9日(土) 19:00～ 市役所本庁舎別館2階会議室
申し込み 11月29日(水)までにスポーツ課へ。
TEL972-6028

歩こう、飯能。目指せ、ウォーキング人口3万人!! **スゴ足★11月・12月のイベント★**

子どもから高齢者まで、すべての年代で取り組める運動分野の取組の柱としてウォーキングを振興しています。楽しみながらウォーキングの輪を大きくしていきましょう!

■四季を感じる歩こう会～中藤防空監視哨跡の探索と中藤秋の青空市～

- 期日** 11月23日(木) ※天候等による中止は、当日7時以降に原市場地区行政センターへ。
コース 原市場小学校(8:30集合)→堂西山→防空監視哨跡→天神山南峰・北峰→三ツ窪峠→金亀石→高山→御嶽神社→中藤中郷青空市会場→房ヶ谷戸観光トイレ→原市場小学校(15:30解散) ※約12km、5時間
費用 100円(保険代。当日集金)
持ち物 弁当、飲み物、雨具、スゴ足手帳 ※一部急坂があるので、ストックがあると便利です。
申し込み 11月13日(月)までに原市場地区行政センターへ。
 TEL977-1232 FAX977-0582 ☒hara-k@city.hanno.lg.jp

■第4回キッズ&ファミリーウォークin原市場

～継なくひと・道・大人から子どもへ～探検!探検!歩いてみよう原市場のみち

- 期日** 12月9日(土) ※天候等による中止は、当日7時以降に原市場地区行政センターへ。
コース 原市場地区行政センター(8:00集合)→四十八曲→大仁田山→原市場地区行政センター(12:00解散) ※約8.7km、3.5時間 ※駐車場に限りがあります。公共交通機関を利用してください。
費用 無料(豚汁のサービスあり。)
持ち物 飲み物、雨具、スゴ足手帳
申し込み 12月1日(金)までに原市場地区行政センターへ。
 TEL977-1232 FAX977-0582 ☒hara-k@city.hanno.lg.jp

■カワセミが棲む入間川を飯能から狭山へ

- 期日** 12月9日(土) ※天候等による中止は、当日8時以降にASA飯能中央へ。
コース 市役所西側駐車場(10:00集合)→飯能河原→阿須運動公園→文化創造アトリエ→広瀬東遊歩道→狭山市駅 ※約17.5km
費用 200円(保険代、マップ代等。当日集金)
持ち物 弁当、飲み物、雨具、スゴ足手帳
申し込み 12月5日(火)までにASA飯能中央へ。TEL972-4701 FAX974-2190
 ☒sakuzimu@hanno.jp ※当日参加可。問い合わせ…恩田 TEL090-2205-8073

飯能市公民館主催 ^{ふるさと}飯能再発見

飯能の魅力まるかじり

天覧山・多峯主山とB級グルメツアー

- 日時** 12月10日(日) 9:15～13:30(9:00～受付)
 ※雨天中止。天候等による中止は、7:30以降飯能中央公民館へ。
集合場所 飯能中央公園 公衆トイレ付近
コース 飯能中央公園→能仁寺→天覧山→多峯主山→吾妻峡→飯能河原→昼食(飯能すいーとんセット&飯能味噌付けまんじゅう)

- 定員** 20人(申込順)
費用 900円(昼食代、保険代)
持ち物 飲み物、タオル、雨具、歩きやすい服装・靴
申し込み 11月10日(金)～30日(木)に、電話で各公民館(地区行政センター)へ。



- ・飯能中央公民館 TEL972-3678
- ・第二区公民館 TEL972-6784
- ・精明公民館 TEL972-2314
- ・双柳公民館 TEL972-9900
- ・富士見公民館 TEL972-3314
- ・加治公民館 TEL972-2313
- ・加治東公民館 TEL974-4546
- ・美杉台公民館 TEL971-5151
- ・南高麗公民館 TEL972-2805
- ・吾野公民館 TEL978-1211
- ・東吾野公民館 TEL978-1212
- ・原市場公民館 TEL977-1232
- ・名栗公民館 TEL979-1121

問い合わせ 精明公民館 TEL972-2314

市民会館自主事業

市民会館 TEL972-3000 FAX972-3007〔休館日:月曜日(祝日の場合は翌日)〕

日本×フィンランド演劇プロジェクト
「行こう！野ウサギ」

原作:アルト・パーシリンナ
台本:クリスチャン・スmez
翻訳:宇井久仁子/黒澤世莉
演出:ユハ・マケラ/黒澤世莉

フィンランドのベストセラー小説を演劇化。フィンランド語から日本語へ直接翻訳で、日本初演！予想もつかない笑いの連続と、感動のラストシーンをお楽しみに！

第1回 12/2(土) 18:00開演(17:30開場)

第2回 12/3(日) 14:00開演(13:30開場)

市民会館小ホール

入場料 2,500円、学生1,000円(要証明)

チケット発売(市民会館販売分は指定席)

- ・市民会館 11月4日(土) 9:00～ 窓口販売
11月5日(日) 8:30～ 電話予約可
- ・カルテット・オンライン、演劇パスでも発売中

※未就学児は入場できません。★託児あり

主催 日本フィンランド演劇プロジェクト

共催 飯能市

宝くじ文化公演
秋川雅史
コンサート

2/4(日) 15:00開演(14:30開場)

市民会館大ホール

入場料 2,000円(全席指定)

※宝くじ助成による特別料金になっています。

チケット販売

- ・市民会館 11月18日(土)9:00～窓口販売
11月19日(日)8:30～電話予約可
※発売初日(11/18)のみ、お一人様6枚まで
 - ・市役所地域活動支援課 11月21日(火)9:00～窓口販売のみ
 - ・チケットぴあ、イープラスでも販売予定
- ※未就学児は入場できません。★託児あり
※発売初日のチケット購入順番確保のための待機方法については市ホームページをご覧ください。市民会館にお問い合わせください。



イラストレーター キン・シオタニ はんのうさんぽライブ3

テレビ番組「キンシオ」でおなじみのキン・シオタニが、自ら歩いて、見て、感じた「はんのう」について、写真やイラストをまじえて語るトークライブ！ご好評にお応えし、第3回目を開催します。

3/3(土) 14:00開演(13:30開場) 市民会館小ホール

入場料 2,000円(全席指定) ※未就学児は入場できません。★託児あり

チケット発売

- ・市民会館 11月11日(土)9:00～窓口販売、11月12日(日)8:30～電話予約可
- ・市役所地域活動支援課 11月14日(火)9:00～窓口販売
- ・チケットぴあ、イープラス、ショッパーチケットサービスでも販売予定

★公演中の託児(1歳以上の未就学児・1人1,000円)を行います。各公演日の10日前までに市民会館へお申し込みください。

※駐車場には限りがあります。ご来場の際は公共交通機関をご利用ください。

文化財講座 有形文化財(建造物)の保存～長光寺三門を例に～

市内には有形文化財となっている建造物が多く所在しています。それら文化財を後世に残すために保存や修理が行われています。昨年度に修理を行った長光寺三門を例に挙げ、文化財保存について学びます。

期日	テーマ・内容
11月21日(火) 14:00～16:00	指定文化財の保存について 建造物を中心とした保存修理全般について
11月28日(火) 14:00～16:00	長光寺三門修理について 長光寺三門の半解体工事の概要と具体的な修復作業について
12月5日(火) 12:30～15:00 市役所集合	禅宗建築の話と長光寺三門、惣門、本堂などの見学

会場 総合福祉センター(講義)、長光寺(見学)

定員 30人(申し込み多数の場合、抽選)

- 講師
- ・羽生修二氏
(東海大学名誉教授、市文化財保護審議委員)
 - ・大野工樹氏(有限会社寺尾工舎代表取締役)
 - ・鈴木得常氏(長光寺住職)

費用 100円(見学時の保険代)

申し込み 11月1日(火)～15日(水)に、生涯学習課へ。(電話、ファクス、メールで)

※氏名、住所、電話番号を明記してください。

問い合わせ 生涯学習課 TEL973-3681 FAX971-2393

✉syogai@city.hanno.lg.jp

第15回飯能市生涯学習フェスティバル

日時 3月18日(日) 10:00～15:00

会場 富士見地区行政センター、富士見小学校、市役所本庁舎別館北側駐車場

■参加グループを募集します

日頃の活動紹介とともに、新たな仲間をつくる場として幅広い交流をしてみませんか。ぜひご参加ください。

・作品展示・活動紹介

会場 富士見地区行政センター、市役所本庁舎別館北側駐車場

内容 ブース(展示パネルで区切ります)、屋外テントでの活動紹介、作品展示、体験教室等(例…活動紹介のパネル展示と〇〇体験、手芸・工作体験)

・ステージ発表

会場 富士見地区行政センター集会室など

内容 ステージ(間口9m、奥行き3m)発表

※1団体20分以内(入れ替え時間を含む)

定員 8団体 ※申し込み多数の場合、選考の上、参加団体を決定します。

・申し込み

参加申込書(生涯学習課、各地区行政センターで配布)に必要な事項を記入し、11月24日(金)までに生涯学習課または各地区行政センターへ。

※来場者が参加・体験できる、学びにつながる内容とします。

問い合わせ 生涯学習課 TEL973-3681



たいら栗園 秋のふれあい祭

日時 11月19日(日) 9:30～14:30

会場 たいら栗園(東吾野駅から徒歩15分)

内容 野菜・果物などの農産物、手づくりみそ、まんじゅう、栗おこわ、木工品などの販売

※恒例の抽選会も行います。

問い合わせ たいら栗園 TEL978-0327

みん活ウインターフェスタ2017

日時 12月9日(土)・10日(日) 10:00～16:00

会場 市民活動センター

内容 学童フェスタ(ゲーム、販売)、プラバン製作、みんよう、三味線、日本舞踊、ヨガ体験、ガマの油売り口上、アフリカドラム演奏、フラダンス、多言語交流、小学生木工教室など
※詳しくは、広報はんのう12月1日号でお知らせします。



■特別展示&講演会

どんな魚?こんな魚!

絶滅危惧種ムサシトミヨを観よう

世界で熊谷市にのみ生息する絶滅危惧種の魚の展示と講演会を開催します。

講演会 12月9日(土) 10:30～11:30

※展示…10:30～15:00

テーマ 絶滅危惧種ムサシトミヨの保護対策と自然環境の保護

定員 80人

申し込み 11月6日(月)から電話で市民活動センターへ。

問い合わせ 市民活動センター TEL978-7551

本物のムサシトミヨを見られるよ!



第2回初心者写真教室

あけぼの杉が紅葉する、トーベ・ヤンソンあけぼの子ども森公園を撮ろう!

日時 ・11月25日(土)

10:30～12:00…市民活動センターで基礎講習

13:30～15:00…トーベ・ヤンソンあけぼの

子ども森公園で撮影実習(現地集合)

・11月26日(日)

10:30～12:00…市民活動センターで作品講評

※写真は11月28日(火)～12月12日(火)に市民活動センターで展示します(搬出日は12月13日・14日)

定員 10人(申込順) ※初心者で両日参加できる方

費用 100円(保険代。申込時にお支払いください)

持ち物 デジタルカメラ、取扱説明書(お持ちの方)、メモリーカード(不要な画像は削除してください)、筆記用具

申し込み 11月7日(火)～22日(水)に、市民活動センターへ(10:00～18:00受付)。

問い合わせ 市民活動センター TEL978-7551

※車で来場する方は市役所駐車場を利用してください。丸広百貨店地下駐車場は有料です(百貨店で1,000円以上買い物した方は、市民活動センターを利用し承認印を受けると3時間無料)

イベントカレンダー

※費用の記載がないイベントは無料。申し込みの記載がないイベントは参加自由です。

飯能中央公民館 申し込み TEL972-3678 FAX972-9801 ☒chuo-k@city.hanno.lg.jp			
イベント	期 日	時 間	内 容
わくわく公民館47 料理名人への道	11/18(土)	10:00～13:00	会場 飯能中央地区行政センター 対象 小学生 定員 20人(申込順) 講師 飯能北地区食生活改善推進協議会 費用 350円(材料代、保険代) 持ち物 エプロン、タオル、タッパー、三角巾 申し込み 11/14(火)までに、飯能中央公民館へ。
楽しく人権を学ぼう ～参加体験型人権研修～	11/22(水)	9:30～11:30	会場 飯能中央地区行政センター 定員 40人(申込順) 講師 平野功氏(富士見小学校校長) 持ち物 筆記用具 申し込み 11/15(火)までに、飯能中央公民館へ。
いってみんな どこたんべえNo.59 「ナンバーワンの山、高尾山」	11/24(金)	8:20集合	年間登山客300万人、日本で一番登山客の多い高尾山に登ります。集合 JR 八高線東飯能駅改札前 コース 東飯能駅(8:44発)→高尾山口駅→展望台→男坂・女坂→薬王院→高尾山頂(昼食)→高尾山駅(14:30解散) 定員 30人(申込順) 費用 50円(保険代。当日集金) ※別途交通費(ICカードで往復1,414円) 持ち物 飲み物、昼食、雨具、歩きやすい服装 申し込み 11/6(月)8:30～11/17(金)に、飯能中央公民館へ。
親子スキンシップ タイム	12/8(金) 12/21(木) 1/12(金)	10:00～12:00	クリスマスと正月にちなんだ遊びをします。リズムあそび、工作、楽しいお話などメニューが盛りだくさん! 会場 飯能中央地区行政センター 対象 2～3歳児の親子 定員 10組(申込順) 費用 1組500円(材料代、保険代) 申し込み 11/6(月)8:30～11/30(木)に、飯能中央公民館へ。 ※アレルギーのある方は申し込み時にご連絡ください。

市民体育館 申し込み TEL972-6506(9:00～21:00受付)			
イベント	期 日	時 間	内 容
トレーニング講習会	11/11(土)	10:00～12:00	トレーニング室の利用と器具の使用方法についての説明 対象 15歳以上の方(中学生を除く) 定員 各20人(申込順) 費用 市内在住、在勤、在学の方、入間・狭山・所沢市在住の方200円 それ以外の方400円 持ち物 室内用運動靴、運動のできる服装、タオル 申し込み 11/4(土)9:00から市民体育館へ。
	11/22(水)	19:00～21:00	

児童センター(総合福祉センター内) TEL973-0022(平日9:00～17:00受付) FAX973-8941			
イベント	期 日	時 間	内 容
フォトねんね(0歳のねぞうアート) すてきなクリスマス☆	11/9(木)	10:00～11:30	対象 市内在住の0歳の子どもと保護者 持ち物 カメラ ※9:30から整理券を配布します。
工作タイム ぶーぶー笛	11/13(月)	10:00～11:00 15:00～16:00	対象 市内在住の幼児と保護者、小学生 ※直接会場へお越しください。
スマイルフォト(1歳前後のおすわりアート) すてきなクリスマス☆	11/16(木)	10:00～11:00	対象 市内在住の1歳前後の子どもと保護者 持ち物 カメラ ※9:30から整理券を配布します。
かめさんタイム 屋上であそぼう	11/30(木)	10:30～11:30	対象 市内在住の1歳からの幼児と保護者 ※直接会場へお越しください。雨の場合は「あそべるおもちゃ工作」を行います。

飯能市提案公募型子ども支援事業 第11回子ども遊びフェスタ「運動会」

みんなで体を動かして楽しいひとときを過ごしませんか? 玉入れやかかけっこ、親子体操など楽しいプログラムを用意してお待ちしています。ご家族でご参加ください。

日時 11月11日(土) 9:45～11:30(9:15受付)

会場 市民体育館サブアリーナ

対象 1歳半前後～就学前の子どもと家族

費用 1人100円(保険代など)

持ち物 飲み物、着替え、タオル

※動きやすい服装でお越しください。

※直接会場へお越しください。

問い合わせ どんぐりルーム TEL972-1301

森のようちえん 冬のワクワクイベント クリスマスのリース作り

木の実やツルを使ってクリスマスリースを作ります。

日時 11月25日(土) 13:30～15:00

対象 5歳～小学生の親子

※親子で1つのリースを作ります。

定員 12組 ※応募多数の場合、抽選。結果は後日ご連絡します。

費用 100円(保険代等) ※動きやすい服装でお越しください。

申し込み 11月7日(火)～20日(月)に、メールまたは電話で子育て総合センターへ。(8:30～17:15受付)

※件名を「森のようちえん」とし、参加者全員の氏名・年齢、住所、性別、電話番号を明記してください。

☒kosodate-event@city.hanno.lg.jp TEL978-8415



イベントカレンダー

※費用の記載がないイベントは無料。申し込みの記載がないイベントは参加自由です。

総合福祉センター TEL973-0022 FAX973-8941			
イベント	期 日	時 間	内 容
総合福祉センター 発表会2017	11/16(木)	10:10～12:20	会場 3階大会議室 出演団体 琴寿会、みんなよう風、アロハフラ、みんなよう萩、ラニカイウクレレクラブ、コカリナサークルせせらぎ、ピヨピヨサークル、新婦人オカリナ、持ち寄りサロン

美杉台児童館 申し込み TEL971-5500(平日9:00～17:00受付) FAX971-5501			
イベント	期 日	時 間	内 容
子育てサロン メイプルルーム	日時・内容 11/2(木) 身長体重測定・ダンス、11/16(木) 楽しいおはなし、11/30(木) 新聞紙あそび 時間 10:00～11:30 対象 市内在住の乳幼児と保護者、プレママ		
読み聞かせの会 あおりんご	11/8(水) 11/22(水)	11:00～11:30	絵本やお話しの読み聞かせ、手遊び、紙芝居など 対象 市内在住の乳幼児と保護者
みんなであそぼう	11/14(火)	10:30～11:30 15:30～16:30	ヨーヨー作り～ペットボトルのキャップでヨーヨーを作ろう～ 対象 市内在住の幼児と保護者、小学生
お楽しみイベント マジックショー	11/18(土)	13:30～14:45	マジックショーと教室 対象 市内在住の幼児～小学生、保護者 申し込み 11/1(水)から美杉台児童館、児童センター、ふくしの森ステーションなぐりで整理券を配布します。
聞く力を伸ばす おはなしグランマ& 昔あそびタイム	11/20(月)	16:00～16:45	まりつきなどの昔あそびと世界中の童話を語りて伝えます。 対象 市内在住の小学生 ※幼児は保護者同伴 講師 高橋菊野氏
スイーツデコ～グラス パフェ～	11/25(土)	13:30～15:30	粘土で本物そっくりのスイーツを作ります。対象 小学生 ※1～3年生は保護者同伴 定員 16人 講師 浅見慶子氏 費用 900円 持ち物 紙袋 申し込み 11/1(水)から美杉台児童館へ。連名での申し込み不可。
おもちゃの病院	11/29(水)	10:00～15:00	対象 市内在住の18歳未満の方 費用 無料(部品交換は実費) 申し込み 11/1(水)から美杉台児童館へおもちゃを持ち込んでください。※1人2点。先着30点。当日の持ち込みは12:00まで。人に害を与える可能性のあるものはお断りする場合があります。
3B体操	12/1(金) 12/15(金)	10:00～11:00	3つの用具(ベル、ベルター、ボール)で楽しく運動しましょう。 対象 市内在住の幼児(平成26年4月2日～平成27年4月1日生まれ)と保護者 定員 20組 講師 梨木章子氏 持ち物 飲み物 申し込み 11/10(金)9:00から美杉台児童館へ。連名での申し込み不可。
ママと赤ちゃんのミュージックタイム	12/8(金)	10:00～11:00	対象 市内在住の幼児(平成28年4月2日～平成29年4月1日生まれ)と保護者 定員 15組 講師 佐野純子氏 持ち物 飲み物 申し込み 11/9(木)9:00から美杉台児童館へ。連名での申し込み不可。
ハッピータイム	期日 12/7、1/11、2/1、3/1の木曜日 時間 10:00～11:00 対象 市内在住の幼児(平成27年4月2日～平成28年4月1日生まれ)と保護者 定員 20組 講師 関みか氏 持ち物 飲み物 申し込み 11/13(月)9:00から美杉台児童館へ。連名での申し込み不可。		
あわてんぼうのサンタクロース(出前児童館)	12/19(火)	10:30～11:30	運動遊びと製作。サンタもやってくるかも。会場 市民活動センター 対象 市内在住の乳幼児と保護者 定員 15組 申し込み 12/4(月)から美杉台児童館または児童センターへ。連名での申し込み不可。

名栗げんきプラザ 申し込み TEL979-1011 FAX979-1013 ✉naguri@tokyu-com.co.jp			
イベント	期 日	内 容	
みんなでアウトドアクッキングに挑戦	11/26(日)	自分で火をおこしたり、材料を切ったりして豪快なアウトドアクッキングに挑戦! 対象 登校に不安を抱える児童・生徒と家族 定員 10人 費用 1人500円 申し込み 11/20(月)までに名栗げんきプラザへ。	
名栗シニア自然塾 精進料理と座禅体験	12/23 (土・祝)	冬の静寂の中、正覚寺で座禅体験。精進料理もいただきます。会場 正覚寺 対象 おおむね50歳以上の方 定員 30人 費用 1人4,500円 申し込み 12/7(木)までに名栗げんきプラザへ。	
ボランティア養成 スキルアップ 研修会	12/9(土) ～ 12/10(日)	名栗げんきプラザのボランティア養成会です。キャンプに必要な野外炊事、野外活動のコツを実践して学びます。対象 高校生(15歳)以上の方 定員 30人 費用 1人4,000円 申し込み 11/20(月)までに名栗げんきプラザへ。	

※申し込み時に、希望するイベント名、参加者氏名(性別・学年・年齢)、お住まいの市町村、連絡の取れる電話番号をお知らせください。

12月 主な施設の 休館・休業日	市民活動センター 29日(金)～31日(日)	トーベ・ヤンソンあけぼの子ども森公園 毎週月曜日、28日(木)～31日(日)
	市民会館 毎週月曜日、29日(金)～31日(日)	郷土館 常設展示改装に伴い臨時休館中
	市立図書館・こども図書館 毎週月曜日、29日(金)～31日(日)	図書館富士見分室 毎週月曜日、22日(金)、23日(土)、29日(金)～31日(日)
	図書館名栗分室 毎週月曜日、23日(土)、29日(金)～31日(日)	総合福祉センター 23日(土)、29日(金)～31日(日)
	市民体育館 毎週月曜日、29日(金)～31日(日)	南高麗・原市場福祉センター 毎週月曜日、23日(土)、29日(金)～31日(日)
	観光案内所(飯能駅) 28日(木)～31日(日)	観光案内所(国道299号) 毎週月曜日、28日(木)～31日(日)
	さわらびの湯 6日(水) ※31日(日)は10:00～16:00営業	

イベントカレンダー

※費用の記載がないイベントは無料。申し込みの記載がないイベントは参加自由です。

トーベ・ヤンソンあけぼの子ども森公園 申し込み TEL972-7711 (電話受付9:00~17:00受付)			
イベント	期 日	時 間	内 容
むかしあそび	11/5(日) 12/3(日)	10:00~16:00	こま、羽根つき、福笑いなど昔から伝わるあそびを体験しよう。
人形劇「そっくりのくりのき」	11/12(日)	14:00~14:50 (13:45開場)	「くりのき山」の「くりの木さん」と「きつねさん」のメルヘンストーリーを歌を交えながらお届けします。会場 子ども劇場 定員 100人(申込順) ※3歳以上どなたでも参加できます。申し込み トーベ・ヤンソンあけぼの子ども森公園へ(電話可)。
おでかけ広場	11/15(水)	10:00~11:30	どんぐりルームのスタッフによる絵本の読み聞かせや手遊び、紙芝居など。子育て相談もできるので親子で気軽に遊びに来てください。会場 子ども劇場
暖炉にあたろう	12/2(土) 12/3(日)	10:00~14:00	公園内の「きのこの家」の暖炉に火を入れます。
■12月28日(木)~3月31日(土) 修繕工事に伴い、臨時休園します ※年末年始の休園を含む。			

市立図書館 TEL972-2114 FAX972-2118 火~金曜日9:30~19:00 土・日曜日・祝日9:30~18:00
図書館名栗分室 TEL979-1520 火~日曜日9:00~17:00 **こども図書館** TEL974-2414 火~日曜日9:00~17:00
 ☒tosyokan@city.hanno.lg.jp URL: http://www.hanno-lib.jp

会場	イベント	期 日	時 間	内 容
図書館	おはなし会	11/1(水) 11/18(土)	11:00~11:30	絵本のよみきかせ、紙芝居、手遊びなど
	情報活用講座(初級)	11/18(土)	14:00~15:30 (13:30開場)	タブレット端末の使い方、インターネットで情報を探すコツを学びます。定員 15人 講師 駿河台大学メディアセンター職員、学生スタッフ ※メディアセンター所有のタブレットを使用します。申し込み 11月7日(火)から図書館へ。
	図書館映画会	11/25(土)	13:30~15:30 (13:00開場)	上映「トロッコ」(監督:川口浩史 出演:尾野真千子ほか 120分程度) 定員 100人 ※直接会場へお越しください。
名栗	おはなしのじかん	11/1(水) 11/15(水)	14:30~15:00	絵本のよみきかせ、紙芝居、手遊びなど
こども図書館	おはなしのじかん	毎週(火)~(金)	15:00~15:30	絵本のよみきかせ、紙芝居
	ケロケロ・クラブ	11/4(土)	14:00~14:45	おすすめの本の紹介、パネルシアター、大型絵本など
	ちびくまちゃんタイム	11/15(水)	10:00~10:20	絵本のよみきかせ、紙芝居、わらべうた 対象 0~1歳のこども
	こくまちゃんタイム	11/15(水)	10:30~11:00	絵本のよみきかせ、紙芝居、手遊びなど 対象 2~3歳のこども
	おはなし会	11/18(土)	14:00~14:45	日本や世界の昔話を語ります。
	昔話で世界を巡る 大人のためのおはなし会	11/22(水)	10:00~11:30	大人の方を対象にした耳で聴いて楽しむおはなし会です。語り お話の会 なんじゃもんじゃ
	講演会「フィンランドのクリスマス」	12/3(日)	13:30~15:00 (13:00開場)	サンタクロースの住む国フィンランドでのクリスマスの様子や文化について話していただきます。フィンランドの民族楽器カンテレの演奏もお楽しみください。講師 奥田ライヤさん(東海大学文学部北欧学科・お茶の水女子大学非常勤講師) 演奏 トルスタイ 申し込み こども図書館へ。

市立図書館 移動図書館「みどり号」巡回予定(12月) TEL972-2114 FAX972-2118 ※荒天で巡回が中止になることがあります。図書館・こども図書館から離れた地域へ、約2,500冊の図書を巡回しています。図書の貸出・返却、利用者登録や本のリクエストもできます。また、図書館・こども図書館で借りた図書も返却できます。

期日	駐車場所	時 間	期日	駐車場所	時 間
13(水) 27(水)	精明小学校	10:20~11:00	6(水) 20(水)	名栗小学校	10:10~10:50
	東吾野小学校	13:00~13:40		原市場地区行政センター	11:20~12:00
	東吾野地区行政センター	14:00~14:40		原市場小学校	13:00~13:40
	法光寺	15:00~15:40		金錫寺	14:00~14:30
14(木) 28(木)	飯能第二小学校	13:20~14:00	7(木) 21(木)	南高麗小学校	13:00~13:40
	中藤中郷自治会館	14:20~14:50		落合駐車場(ぬくもり福祉たんぽぽ)	14:00~14:30
	永田台自治会館	15:20~15:50		美杉台地区行政センター	14:40~15:10
1(金) 15(金)	西川小学校	10:10~10:50	8(金) 22(金)	岩淵団地集会所	15:20~15:50
	北川(スクールバス間野バス停前)	11:10~11:50		加治東小学校	10:20~11:00
	吾野地区行政センター	13:10~14:10		双柳小学校	13:20~14:00
※旧南川小学校校庭は休止します。				双柳地区行政センター	14:10~14:40



飯能市・越生町合同婚活ハイキング

LOVE WALK ~恋するハイキング~ 12月17日(日)

奥武蔵の自然の中で、思いっきりリフレッシュ!
ハイキングをしながら婚活・友達作りをしませんか♡

申し込み 11月1日(水)~26日(日)に、市ホームページの専用フォームから申し込んでください。

問い合わせ 顔振峠合同ハイキング実行委員会
(観光・エコツーリズム推進課内)
TEL973-2124(平日8:30~17:15)

参加条件

- ①25~45歳の独身男女
- ②飯能市、越生町に在住・在勤・出身の方

定員 60人(男30人、女30人)

※抽選で決定します。結果はメールでお知らせします。

参加費 1人4,000円

※詳しくは、市ホームページをご覧ください。

スケジュール

- 越生町役場201会議室に集合 (8:30~9:00受付)
 - オリエンテーション(越生町役場)
 - バスで黒山三滝へ移動
 - ハイキング (黒山三滝→顔振峠→グリーンライン分岐点 約4km)
 - 木工体験(吾野地区行政センター)
 - 交流パーティー(休暇村奥武蔵)
- ※一部急斜面のあるコースを歩きます。トレッキングシューズ、防寒着などハイキングに適切な服装でご参加ください。

飯能市エコツーリズム 秋のエコツアー

観光・エコツーリズム推進課 ☒eco2@city.hanno.lg.jp
TEL973-2111(平日8:30~17:15) FAX974-6737

11月18日(土) 10:00~14:30

茜台にくらす生きもの探索

秋深まる11月に「茜台」周辺の野山でフィールドワークをしてみませんか。専門家と一緒に観察に出かけます。冬の準備に入る生きもの暮らしを知りたい方におすすめです。

集合 美杉台地区行政センター ※お申し込みの方に別途ご案内します。

定員 20人(大人2,000円 小学生以下1,000円)

持ち物 飲み物、弁当、筆記用具、雨具、帽子、歩きやすい服装・靴、防寒着など

申し込み 森のフィールド学舎(もりのまなびや)
☒morinomanabiya168@gmail.com ※受付はメールのみ。

11月19日(日) 9:00~15:00 ※事前申し込み不要

秋のお散歩マーケット

山あいの集落、黒指と細田の山道をのんびりとお散歩しながら景色を眺め、買い物やおしゃべりで地元の人とのふれあいを楽しみましょう。



集合 上直竹上分自治会館

※駐車場がないため、公共交通機関をご利用ください。当日は臨時バスが運行します。

費用 大人300円 小学生以下100円

持ち物 飲み物、軽食、雨具、ハイキングができる服装など

問い合わせ 観光・エコツーリズム推進課へ。

11月21日(火) 10:00~16:30

秋の奥武蔵 岩殿観音窟石窟と東郷公園もみじの旅

晩秋の東郷公園で紅葉狩りを楽しみませんか。昼食は、たいら栗園の弁当を食べ、歩いた後は休暇村奥武蔵「こもれびの湯」で汗を流しましょう。

集合 「吾野駅」駅前 **定員** 20人(1人4,000円)

持ち物 飲み物、携行食、帽子、雨具、ハイキングができる服装、防寒着など

申し込み 11月13日(月)までに(一社)奥むさし飯能観光協会
TEL・FAX980-5051 ☒hannokanko@gmail.com

11月25日(土) 9:00~13:30

飯能 岩沢 湧水巡り

~太古からの暮らしに思いを馳せて~

湧水の里をガイドと一緒に散歩しませんか。水に恵まれた里の地形や歴史など、想像を巡らせる旅です。昼食は地元のお店でランチを楽しみます。



集合 「元加治駅」駅前 **定員** 15人(1人3,000円)

持ち物 飲み物、帽子、雨具、歩きやすい服装、靴、防寒着

申し込み 飯能市エコツーリズム市民ガイドの会(岡登)
TEL080-5543-4640 ☒shin.okanobori@gmail.com

11月26日(日) 10:05~14:30

ユガテで森林マインドフルネスとミニコンサートエコツアー

秋のユガテで、森林マインドフルネス・エクササイズを心理士のガイドで体験してみませんか。秋の恵みをふんだんに使ったランチ付きです。昼食後はミニコンサートを堪能します。

集合 「東吾野駅」駅前 **定員** 30人(1人3,980円)

持ち物 飲み物、軍手、敷物、雨具、ハイキングができる服装・靴、防寒着など

申し込み NPO法人西川木楽会(森)

TEL090-3043-3005 ☒forestshaman@docomo.ne.jp

埼玉県西部地域まちづくり協議会男女共同参画部会 東京家政大学地域連携推進センター

「イラン映画 オフサイド・ガールズ を観て考えよう」 どうして女はスタジアムに入れないの!?

女性が男性のスポーツをスタジアムで観戦することを法律で禁止しているイランで、サッカースタジアムに男装して踏み込んだ“オフサイド”な少女たち。その奮闘記から女性差別について、学識者の見解を交えて考えます。

日時 12月16日(土) 13:30~16:00(13:00開場)

会場 入間市産業文化センターホール

コメンテーター 並木有希氏

(東京家政大学人文学部英語コミュニケーション学科准教授)

対象 飯能市、日高市、入間市、狭山市、所沢市に在住・在勤・在学の方

定員 400人 ※来場した方に粗品をお渡しします。

※保育あり(1歳~未就学児。定員5人。1人500円。希望する方は12月8日(金)までに入間市男女共同参画推進センターへ(TEL04-2964-2536))

申し込み 11月17日(金)から地域活動支援課へ。(電話、ファクス、メール、郵送。一度に4人まで申し込み可)

〒357-8501 飯能市役所 地域活動支援課 宛 TEL973-2626 FAX974-6737 ✉jiti2@city.hanno.lg.jp



清流保全啓発ポスター 入選作品・国際興業バス掲示作品が決定しました

河川美化、清流保全などをテーマにしたポスターについて、市内小・中学生から436点もの応募をいただきました。入賞者、国際興業バスへの作品掲載者を紹介します。 問い合わせ 環境緑水課 TEL973-2125

■金賞作品



塚本百音さん(加治小2年)



兼平慎吾さん(美杉台小3年)



坂本花梨さん(双柳小5年)



大野真和花さん(吾野中2年)

■入賞者(敬称略)

・金賞

塚本百音(加治小2年)

兼平慎吾(美杉台小3年)

坂本花梨(双柳小5年)

大野真和花(吾野中2年)

・銀賞

西尾杏(加治小1年)

久保小想(吾野小2年)

井関美耀子(精明小3年)

佐野慶至(名栗小4年)

須田太陽(美杉台小5年)

三谷日和(加治小6年)

小島涼美(名栗中1年)

・銅賞

上原大和(第一小1年)

小金井玲菜(富士見小1年)

真野壮汰(精明小2年)

須田陸(美杉台小2年)

須田晃平(加治小3年)

堀口聡(加治東小3年)

高田真虎(加治東小4年)

村木大輔(南高麗小4年)

綿貫羽夏(精明小5年)

山名真裕(名栗小5年)

相場ゆたか(吾野小6年)

内野楓月(原市場小6年)

木場茄奈枝(西中3年)

栗原なつめ(吾野中2年)

- ・名栗地区行政センター 11月7日(火)まで 8:30~17:15 (7日は15:00まで) ※土・日曜日、祝日は図書館名栗分室開館日のみ。9:00~17:00
- ・市民活動センター 11月8日(水)~30日(木) 10:00~19:00(8日は12:00から、30日は15:00まで)

■国際興業バス作品掲示者(敬称略)

国際興業バス旧塗装復刻車の車内に作品を掲示します。

瀬戸茜(加治東小1年)

石森晴喜(精明小1年)

河崎瑛斗(第一小1年)

鶴田華音(美杉台小1年)

白石茉那(加治小2年)

御子柴悠翔(双柳小2年)

才木創太(美杉台小2年)

白坂日香(美杉台小2年)

澤永直央(加治小3年)

青木唱太郎(加治東小3年)

瀬戸獅央(加治東小3年)

大森葵生(第一小3年)

浅見剣太郎(加治小4年)

松本菜音羽(双柳小4年)

岩本実莉(第一小4年)

濱中栞(第二小4年)

草野はるか(富士見小5年)

熊谷陸(美杉台小5年)

松本英由(美杉台小5年)

新井璃乃(富士見小6年)

加藤颯翔(加治小6年)

関口大貴(加治小6年)

高田真之介(加治東小6年)

新井璃乃(富士見小6年)

掲示期間 11月6日(月)~12月10日(日) ※復刻車の運行状況は国際興業バス飯能営業所(TEL973-1161)へ。



東郷公園

おすすめの紅葉イベント



鳥居観音

東郷公園もみじまつり

前夜祭 11月25日(土) 13:00~20:00

本祭 11月26日(日) 9:00~15:00

会場 東郷公園(坂石580)

東郷公園の紅葉シーズンは11月中旬から下旬頃。錦の彩りを見せてくれるモミジやカエデは、もみじまつり開催中(11月15日~30日)、夜間ライトアップされます。25日(土)、26日(日)は露店が軒をつらね賑わいもひとしお。ジャズの生演奏とともに紅葉をお楽しみください。

なぐり紅葉まつり

日時 11月12日(日) 10:00~15:00 会場 白雲山鳥居観音(上名栗3198)

鳥居観音の紅葉シーズンは10月下旬から中旬頃。秋晴れに映える紅葉の下、山頂の観音様まで気持ちのよいハイキングコースが続きます。なぐり紅葉まつりでは地酒の甘酒で皆様をおもてなしするほか、野点も開催します。

なぐり見聞食(けんぶんしょく)ブラさんぽ on なぐり紅葉まつり

日時 11月12日(日) 10:00~15:00 会場 鳥居観音周辺(受付:小殿バス停前)

鳥居観音周辺のマップを片手にお散歩しつつ、スタンプラリーやクイズに挑戦。地元の人たちによる“おもてなし”もあります。見る秋・聞く秋・食べる秋、豊かな秋を名栗でほっこり見つけてください。〔「なぐり紅葉まつり」と同日開催です〕

問い合わせ 飯能駅観光案内所 TEL978-9111



広報はんのう11月1日号 No.1498 発行日/毎月1日 編集・発行/飯能市情報戦略課

飯能市の人口 平成29年10月1日現在 ()内は前月比

●総人口 80,174人 (-3) ●男 40,163人(-14)
●世帯数 34,481世帯(+17) ●女 40,011人(+11)

今月の納税

国民健康保険税

6期

納期限
11月30日

納付は便利な口座振替で!