

飯能市立博物館

郷土館が生まれ変わります



国指定重要文化財 木造軍荼利明王立像(複製)



平成30年
4月1日
リニューアル
オープン

P2で
リニューアルの
ポイントをご紹介

- 市役所窓口の休日開庁・・・・・・・・・・・・・・・・ 3
- 第16回飯能新緑ツーデーマーチ参加者募集 5
- 財政事情の公表・・・・・・・・・・・・・・・・・・・・ 8
- 春季全国火災予防運動・・・・・・・・・・・・・・ 14
- 生活の森・・・・・・・・・・・・・・・・・・・・・・ 18
- イベントカレンダー・・・・・・・・・・・・・・ 22

4月1日(日) リニューアルオープン 飯能市立博物館

飯能市郷土館は、**飯能市立博物館**と名前を変え、新たに飯能河原・天覧山周辺の自然の
ビジターセンターとしての機能が加わり、歴史博物館としてもパワーアップしました。

見どころ満載の新たな常設展示をご紹介します。ぜひご来館ください。

※4月1日(日)は、11:00から式典を行います。一般公開は式典終了後となります。

歴史展示室

→国指定重要文化財の**木造軍荼利明王立像(複製)**を展示。等身大の迫力を体感できます。



山に祈る
森を育む



霊場としてあがめられ、森を活かして生きてきた地域の歩みを紹介するゾーン



↑歴史展示室入口では、西川材の柱26本がお迎えします。



↑西川林業のコーナー



土と生きる
暮らしを紡ぐ

市域の東側、遺跡が多く、麦、茶などの畑作、養蚕などが盛んな地域を紹介するゾーン



←**智観寺板碑(複製)**は、国立歴史民俗博物館にも展示されている、飯能を代表する文化財です。



←「**里のいとなみ**」のコーナー

←茨城県高萩市との友好都市提携に関わる**中山氏と智観寺の展示コーナー**



ての大通りの模型

3月24日(土) 4月1日(日) 市役所窓口の休日開庁を行います

開庁日時 3月24日(土)、4月1日(日) 8:30 ~ 17:15 開設窓口 市役所本庁舎1階

| | | |
|--------|--------------------------------------------------|-------------|
| 市民課 | 転入・転出等による住民異動の受付、各種証明書の交付、印鑑登録の手続き | TEL973-2112 |
| 市民税課 | 所得証明書等の交付、原動機付自転車および小型特殊自動車の登録・廃車等の手続き | TEL973-2115 |
| 収税課 | 市税の納付、納税相談、納税証明書の交付 | TEL973-2116 |
| 保険年金課 | 国民健康保険、国民年金、後期高齢者医療制度、子ども・重度心身障害者・ひとり親家庭等医療費の手続き | TEL973-2117 |
| 子育て支援課 | 児童手当等の手続き | TEL978-5627 |
| 障害者福祉課 | 障害に係る各種の手続き(相談関係業務を除く) | TEL986-5072 |
| 介護福祉課 | 介護保険の手続き | TEL973-2118 |
| 学校教育課 | 児童・生徒の転入学の手続き(当日は市民課窓口で受付) | TEL973-3018 |



※住民基本台帳ネットワークシステムに関する事務(特例転入、住民票の写しの広域交付)および公的個人認証サービスに関する事務(電子証明書の発行・失効・更新等)については、取り扱うことはできません。

※詳しい業務内容については、それぞれの担当課へお問い合わせください。

問い合わせ 企画調整課 TEL973-3323

第16回奥むさし駅伝競走大会を開催しました



1月28日開催の第16回奥むさし駅伝競走大会には、一般の部147チーム、高校の部66チームが出場しました。

一般の部入賞



1. 警視庁陸上競技部
2. 駿河台大学A
3. 日本体育大学A
4. ケンブリッジ大学OB会
5. 高田自衛隊

高校の部入賞



1. 埼玉栄高校
2. 佐久長聖高校A
3. 花咲徳栄高校A
4. 佐久長聖高校B
5. 東京実業高校A



↑選手たちは沿道からの声援を浴びながら、38.6kmをたすきでつなぎました。
 ←ロンドン世界陸上代表の川内優輝さん(埼玉県庁走友会A)も出場し、1区で力強い走りを見せました。



【参加費】

事前申込 大人1,500円 小・中・高校生800円
 当日申込 (1日ごとに)大人1,000円 小・中・高校生500円
 ※事前申込は5月14日(月)まで。
 ※保険料、ゼッケン、コース地図、参加記念品、大会バッジ代など。
 ※当日申込は、参加記念品、大会バッジはありません。
 ※市内在住、在学の高校生以下は無料ですが、参加記念品はありません。
 ※小学生以下は保護者または引率者の同伴が必要です。

スゴ足イベントに参加しているみなさんへ

平成29年度のスゴ足イベントの参加者特典として、**第16回飯能新緑ツデーマーチの招待券**を希望者全員に差し上げます。詳しい内容は7ページをご覧ください。



【申し込み】

所定の参加申込書に必要事項を記入のうえ、参加費を添えて以下の申込先へ。

申し込み先

スポーツ課(市役所本庁舎別館2階)、各地区行政センター(富士見地区行政センターを除く)、市民活動センター、保健センター、飯能市観光案内所、ぶらっと飯能、飯能信用金庫本店・飯能市内各支店、市内各スポーツ用品店、飯能商工会議所、NPO法人飯能市体育協会

※大会当日「参加費受領書兼引換券」または「払込票兼受領証(郵便局からの振込みの場合)」を受付にお持ちください。参加賞と引換えになります。

問い合わせ 飯能新緑ツデーマーチ実行委員会事務局(スポーツ課)
TEL972-6082・6028

デーマーチ 参加者募集

イベント 5/26(土)・27(日)開催(雨天決行)

| 大会2日目 5月27日(日) | | | | ゴール |
|---------------------------|------|--------|--------------|------------------------|
| 精明・宮沢・加治・高麗郷・吾野ルート | | | | |
| コース | スタート | 受付 | 出発 | |
| 30* _口 (吾野・高麗郷) | 吾野駅 | 6:30~ | 7:30~ 8:30 | 中央会場 12:00 16:00 |
| 20* _口 (高麗郷) | 中央会場 | 8:00~ | 8:30~ 9:00 | |
| 15* _口 (加治) | | 8:30~ | 9:00~ 9:30 | |
| 10* _口 (精明・宮沢) | | 9:00~ | 9:30~ 10:30 | |
| 5* _口 (精明) | | 10:00~ | 10:30~ 11:00 | |

【吾野ルート留意事項:2日目 30キロコース】

- ①状況により受付人数を制限する場合があります。事前申込(期限は5月14日(月))をお薦めします。
- ②吾野ルートの受付・スタートは吾野駅(西武池袋線)前です。中央会場(飯能市役所)での受付は必要ありません。
- ③大会1日目に参加してゼッケンをお持ちの方は、受付は必要ありません。直接吾野駅前に集合してください。

ウォーカーのみなさんへ

当日の持ち物 弁当、水筒、カップ、雨具、帽子、タオル、健康保険証など

※各コースに湯茶接待所が設けていますので、カップは必ずご持参ください。

マイカップ運動にご協力ください。環境保全のため紙コップは用意しません。



精明地区



名栗湖



3/20(火)
募集開始

第16回 飯能新緑ツアー

参加者2万人！ 日本最大級のウォーキング

| 大会1日目 5月26日(土) | | | | ゴール |
|-----------------------------|------|--------|--------------|-----------------------------|
| 天覧山・多峯主山・吾妻峡・南高麗・名栗ルート | | | | |
| コース | スタート | 受付 | 出発 | 中央会場 12:00 } 16:00 |
| 30* ₀ (名栗) | 名栗会場 | 6:30~ | 7:30~ 8:30 | |
| 20* ₀ (多峯主山・南高麗) | 中央会場 | 8:00~ | 8:30~ 9:00 | |
| 15* ₀ (吾妻峡) | | 8:30~ | 9:00~ 9:30 | |
| 10* ₀ (多峯主山) | | 9:00~ | 9:30~ 10:30 | |
| 5* ₀ (天覧山) | | 10:00~ | 10:30~ 11:00 | |

【名栗ルート留意事項: 1日目 30キロコース】

- ①名栗ルートの受付・スタートは名栗湖(有間ダム)です。中央会場(飯能市役所)での受付は必要ありません。
- ②当日は、有料バスを運行します。バスで名栗ルートの会場へ行く方は、直接バス乗り場に集合してください。
 バス運行時間…6:00~7:30(15分間隔で運行)
 バス乗り場……自家製うどん久兵衛屋駐車場(東飯能駅東口徒歩3分)
 バス運賃………500円(バス乗り場でお支払いください)
 ※バスは混雑が予想されますので、時間に余裕をもってお越しください。
- ③名栗ルートの当日申込みは、状況により受付人数を制限する場合があります。事前申込(期限は5月14日(月))をお勧めします。



歩こう、飯能。目指せ、ウォーキング人口3万人!! スゴ^{あし}★3・4月のイベント★

子どもから高齢者まで、すべての年代で取り組める運動分野の取組の柱としてウォーキングを振興しています。
楽しみながらウォーキングの輪を大きくしていきましょう!



■第15回加治地区てくてくウォーク～入間川兩岸と各地区自治会館周辺の桜の名所巡り～

期日 3月24日(土) ※天候等による中止は、当日7:00以降に加治地区行政センター(TEL972-2313)へ。

集合 9:00 加治地区行政センター駐車場(駐車場あり)

コース 加治地区行政センター→笠縫自治会館→岩沢白髪白山神社→阿須運動公園→阿須自治会館→落合会館(昼食)→前ヶ貫会館→矢風会館→川寺自治会館→加治地区行政センター(14:00解散) ※約12km

※阿須運動公園で飲み物、茶菓子の提供、昼食で豚汁のサービスがあります。

※参加者皆さんでの集団ウォーキングです。

持ち物 弁当、飲み物、雨具、(ある方は)スゴ足手帳

申し込み 3月16日(金)までに加治東地区行政センター。TEL974-4546 FAX972-9806

✉kajih-center@city.hanno.lg.jp ※当日参加可。

■第17回なぐりの里ウォーク～名栗の隠れた桜の名所を巡る～

期日 4月8日(日) ※天候等による中止は、当日7:00以降に名栗地区行政センターへ。

集合 9:00 名栗地区行政センター

コース 名栗地区行政センター→鳥居観音→コア山の桜→せせらぎ橋→名栗地区行政センター ※約8km 3時間
※同日、コース周辺で「なぐり見聞食ブラさんぽ」イベントを開催しています。

持ち物 飲み物、雨具、(ある方は)スゴ足手帳

申し込み 3月30日(金)までに名栗地区行政センターへ。TEL979-1121 FAX979-1113

✉naguri-center@city.hanno.lg.jp

■第5回はんのう・桜ウォーク

期日 4月8日(日) ※天候等による中止は、当日7:30以降に加治東地区行政センターへ。

集合 8:30 元加治駅

コース 元加治駅→岩沢運動公園→阿須運動公園→トーベ・ヤンソンあけぼの子ども森公園→入間川河川敷→あさひ山展望公園→飯能河原(12:30解散) ※約10km 4時間

費用 50円(保険代) 持ち物 飲み物、雨具、(ある方は)スゴ足手帳

申し込み 4月3日(火)までに以下へ申し込み。

・飯能中央地区行政センター TEL972-3678 FAX972-9801 ✉chuo-center@city.hanno.lg.jp

・加治東地区行政センター TEL974-4546 FAX972-9806 ✉kajih-center@city.hanno.lg.jp

■第5回菜の花ウォーク

期日 4月14日(土) ※天候等による中止は、精明地区行政センターへ。 集合 8:30 精明地区行政センター

コース 精明地区行政センター→飯能桜の森→加治神社→天覧山→南小畔川→精明地区行政センター(12:00解散)
※約10km 3時間

持ち物 飲み物、雨具、(ある方は)スゴ足手帳

申し込み 4月12日(木)までに以下へ申し込み。

・精明地区行政センター TEL972-2314 FAX972-9804 ✉seimei-center@city.hanno.lg.jp

・双柳地区行政センター TEL972-9900 FAX972-9902 ✉nami-center@city.hanno.lg.jp

■智光山公園経由で入間川遊歩道を川越へ

期日 4月14日(土) 集合 10:00 市役所西側駐車場

コース 市役所→精明地区行政センター→智光山公園→柏原河川敷公園→安比奈親水公園・川越水上公園→西川越駅 ※約20km

費用 200円(保険代、マップ代。当日集金) 持ち物 弁当、飲み物、雨具、(ある方は)スゴ足手帳

申し込み 4月10日(火)までにASA飯能中央へ。TEL972-4701 FAX974-2190 ✉sakuzimu@hanno.jp ※当日参加可。

問い合わせ 恩田 TEL090-2205-8073

■横浜・金沢八景を歩く

期日 4月26日(木) 集合 9:10 飯能駅改札口前(9:30発元町・中華街行)

コース 金沢八景駅→野島公園→海の公園→八景島→海の公園柴口駅→金沢文庫駅 ※約10km

費用 200円(保険代、マップ代。当日集金) 持ち物 弁当、飲み物、雨具、(ある方は)スゴ足手帳、交通費

申し込み 4月22日(日)までにASA飯能中央へ。TEL972-4701 FAX974-2190 ✉sakuzimu@hanno.jp ※当日参加可。

問い合わせ 恩田 TEL090-2205-8073

2月1日号20ページに掲載した「第9回陽だまり・ふれあいウォーク」で記載した「無量寺弁財天」は、正しくは「無量寺弁才天」でした。お詫びし、訂正します。

平成29年度スゴ足イベント参加者特典

平成29年度のスゴ足イベントに6回以上参加し、スゴ足手帳に参加認定印を押印した方を対象に、すてきな特典をプレゼントします。

対象 市内在住、在勤、在学の方で、平成29年度に開催されたスゴ足イベントに6回以上参加し、参加認定印を押印したスゴ足手帳をお持ちの方

申し込み 3月26日(月)~4月13日(金)の平日9:00~17:00に、認定印を押印したスゴ足手帳を持って各地区行政センターへ。

特典の引換 5月10日(木)~18日(金)に、特典を申請した地区行政センターで引き換えます。



| 特典内容 | 提供者 | 数量 |
|-------------------------------------|------------------|-------|
| 第16回飯能新緑ツーデーマーチ招待券 ※参加記念品はつきません。 | 飯能新緑ツーデーマーチ実行委員会 | 希望者全員 |
| 脳ドック半額券 | 医療法人靖和会 飯能靖和病院 | 希望者全員 |
| スゴ足参加者特典オリジナルタオル | 健康づくり支援課 | 150人 |
| ひのき入浴剤 | 飯能商工会議所 | 100人 |
| 飯能水 | 奥むさし飯能観光協会 | 100人 |
| 入浴割引券(ペア) | 宮沢湖温泉 喜楽里別邸 | 100人 |
| 入浴半額券(ペア) | 名栗さわらびの湯共同事業体 | 50人 |

※申込時に希望する特典を選んでください。

※数量限定の特典は抽選となります。特典の引換をもって当選の発表に代えさせていただきます。

問い合わせ 健康づくり支援課 TEL974-3488

飯能市国民健康保険にご加入の皆さんへ

特定健康診査の受診期限が近づいています

今年度の特定健康診査は
平成30年3月31日まで

保険年金課 内線142・143
FAX973-2120

✉hoken@city.hanno.lg.jp

対象 国民健康保険に加入している40歳~74歳の方 ※対象の方には受診券をお送りしています。

受診期間 平成30年3月31日(土)まで ※3月31日までに75歳になる方は誕生日の前日まで。

検査内容 問診、身体測定(身長、体重、腹囲)、血圧測定、血液検査(血糖、血中脂質、肝機能、腎機能)、尿検査
費用 無料

申し込み 市指定医療機関の中から、ご希望の医療機関に直接お申し込みください。

※市指定医療機関は、受診券に同封のパンフレットまたはホームページをご覧ください。

※受診の際は、「国民健康保険被保険者証」と「特定健康診査受診券」を医療機関へご提出ください。

※受診券の再発行を希望する方は、保険年金課へご連絡ください。

まだ受診していない方は、お早めにお受けください。



けんこう大使
飯能市イメージキャラクター
夢馬(むーま)

■職場等で健康診断を受けた方へ

特定健康診査の対象の方で、職場での健診や市指定医療機関以外で人間ドックを受診した方、そのほか特定健康診査と同じ項目の検査を受けた方は、健診結果を市に提出することで、特定健康診査を受けた方とみなすことができます。健診結果を保険年金課(市役所本庁舎1階)へお持ちいただくか、結果の写しをお送りください。ご提供いただいた方には、粗品を進呈します。ご提供いただいた健診結果は、統計や市の施策に活用させていただきます。

年金の手続きでマイナンバーの利用が開始されます

平成30年3月から、国民年金に関する各種届書について、従来の基礎年金番号に代わり、個人番号(マイナンバー)の全面的な利用が開始されます。

国民年金への加入や免除申請等、窓口での年金手続きの際には、従来の本人確認書類に加え、マイナンバーの分かる書類(通知カード・マイナンバーカード等)をご持参ください。

届書にマイナンバーを記入していただくことで、届出・申請の際に必要な添付書類を省略できるようになり、手続きが簡単になります。

※従来の年金手帳など、基礎年金番号がわかる書類でも手続きが可能です。

問い合わせ 保険年金課 内線147・148 FAX973-2120 ✉hoken@city.hanno.lg.jp
所沢年金事務所 TEL04-2998-0170



財政事情の公表

(平成29年12月31日現在)

一般会計(歳入)

| 科 目 | 収入額 (千円) | 市民1人当たり 収入額(円) | 収納率 (%) |
|-------------|-------------|-------------------|------------|
| 市 税 | 8,983,287 | 112,193 | 75.5 |
| 地 方 交 付 税 | 3,081,951 | 38,491 | 93.5 |
| 国 庫 支 出 金 | 2,143,838 | 26,775 | 37.9 |
| 繰 越 金 | 1,475,603 | 18,429 | 100.0 |
| 市 債 | 1,264,787 | 15,796 | 26.3 |
| 地方消費税交付金 | 920,613 | 11,498 | 75.0 |
| 繰 入 金 | 767,867 | 9,590 | 31.0 |
| 県 支 出 金 | 465,689 | 5,816 | 24.6 |
| 諸 収 入 | 353,520 | 4,415 | 51.9 |
| 使用料及び手数料 | 229,498 | 2,866 | 72.2 |
| 分担金及び負担金 | 206,818 | 2,583 | 75.9 |
| 寄 附 金 | 174,598 | 2,181 | 69.1 |
| 地方譲与税 | 146,208 | 1,826 | 78.2 |
| ゴルフ場利用税交付金 | 109,573 | 1,368 | 74.5 |
| 地方特例交付金 | 55,500 | 693 | 100.0 |
| 自動車取得税交付金 | 53,836 | 672 | 127.6 |
| 財 産 収 入 | 41,381 | 517 | 108.0 |
| 配当割交付金 | 14,299 | 179 | 18.3 |
| 利子割交付金 | 12,501 | 156 | 138.9 |
| 交通安全対策特別交付金 | 4,948 | 62 | 49.5 |
| 株式等譲渡所得割交付金 | 0 | 0 | 0.0 |
| 合 計 | 20,506,315 | 256,106 | 58.8 |

○市民の皆さんに納めていただいた貴重な税金や国から交付される地方交付税、国庫支出金などがいくら入り、どのように使われているかを市民1人当たりの金額でお知らせします。

※市民1人当たりの金額は、平成29年12月31日現在の人口80,070人で算定しています。

問い合わせ 財政課 内線321

一般会計(歳出)

| 科 目 | 支出額 (千円) | 市民1人当たり 支出額(円) | 執行率 (%) |
|-------------|-------------|-------------------|------------|
| 民 生 費 | 6,417,391 | 80,147 | 59.5 |
| 総 務 費 | 2,363,691 | 29,520 | 62.3 |
| 土 木 費 | 1,618,528 | 20,214 | 35.7 |
| 教 育 費 | 1,475,085 | 18,422 | 57.4 |
| 衛 生 費 | 1,285,904 | 16,060 | 16.4 |
| 公 債 費 | 1,106,581 | 13,820 | 46.4 |
| 消 防 費 | 1,011,765 | 12,636 | 72.5 |
| 商 工 費 | 369,269 | 4,612 | 41.3 |
| 議 会 費 | 187,895 | 2,347 | 78.4 |
| 農 林 水 産 業 費 | 130,410 | 1,629 | 61.8 |
| 労 働 費 | 22,940 | 286 | 83.0 |
| 災 害 復 旧 費 | 0 | 0 | 0.0 |
| 諸 支 出 金 | 0 | 0 | 0.0 |
| 予 備 費 | 0 | 0 | 0.0 |
| 合 計 | 15,989,459 | 199,693 | 45.8 |

※特別会計の支出額が収入額を上回っているのは、会計規則第67条の規定により歳計現金を一般会計から流用して支払いをしているためです。

特別会計

| 会 計 区 分 | 予算現額(千円) | 収入額(千円) | 収納率(%) | 支出額(千円) | 執行率(%) | |
|-----------------------|------------|------------|-----------|------------|-----------|------|
| 国 民 健 康 保 険 | 11,129,785 | 6,730,888 | 60.5 | 7,655,519 | 68.8 | |
| 内 訳 | 事 業 勘 定 | 10,965,369 | 6,640,221 | 60.6 | 7,554,232 | 68.9 |
| | 南高麗診療所勘定 | 88,082 | 49,876 | 56.6 | 55,469 | 63.0 |
| | 名栗診療所勘定 | 76,334 | 40,791 | 53.4 | 45,818 | 60.0 |
| 下 水 道 | 3,184,290 | 908,545 | 28.5 | 1,307,932 | 41.1 | |
| 笠 縫 土 地 区 画 整 理 | 844,716 | 236,547 | 28.0 | 400,663 | 47.4 | |
| 双 柳 南 部 土 地 区 画 整 理 | 373,900 | 86,360 | 23.1 | 188,976 | 50.5 | |
| 岩 沢 北 部 土 地 区 画 整 理 | 398,531 | 72,412 | 18.2 | 184,741 | 46.4 | |
| 岩 沢 南 部 土 地 区 画 整 理 | 502,586 | 73,374 | 14.6 | 273,330 | 54.4 | |
| 特 定 環 境 保 全 公 共 下 水 道 | 75,240 | 39,406 | 52.4 | 34,863 | 46.3 | |
| 介 護 保 険 | 6,594,241 | 4,269,897 | 64.8 | 4,150,479 | 62.9 | |
| 後 期 高 齢 者 医 療 | 945,938 | 521,710 | 55.2 | 470,082 | 49.7 | |
| 訪 問 看 護 ス テ ー シ ョ ン | 72,688 | 28,272 | 38.9 | 47,021 | 64.7 | |
| 合 計 | 24,121,915 | 12,967,411 | 53.8 | 14,713,606 | 61.0 | |

●財産

土地…7,965,902.06㎡
建物… 273,306.76㎡

●有価証券

株券…607,991千円

●基金(20基金分)

…5,155,197千円
(市民1人当たり64,384円)

市債の現在高…43,931,275千円(市民1人当たり548,661円)※公営企業債を含む

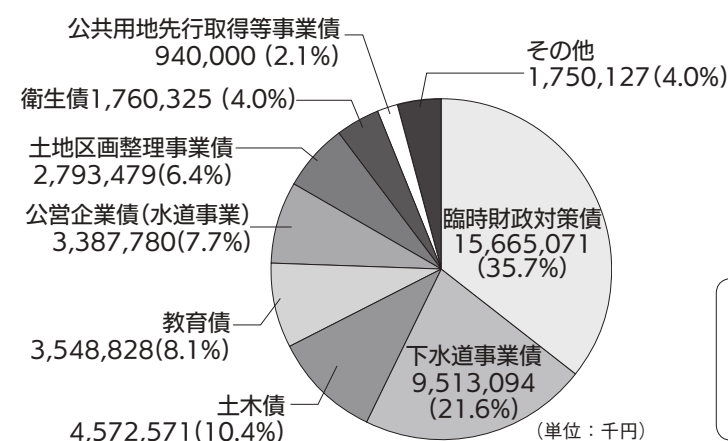

「その他」の内訳

- 総務債 734,339千円 (1.7%)
- 民生債 454,507千円 (1.0%)
- 減税補てん債 430,351千円 (1.0%)
- 消防債 74,938千円 (0.2%)
- 商工債 35,531千円 (0.1%)
- 臨時税収補てん債 15,591千円 (0.0%)
- 災害復旧債 4,870千円 (0.0%)

会計別市債現在高

| | | | |
|------|--------------|----------|-------------|
| 一般 | 28,236,922千円 | 岩沢南部 | 388,668千円 |
| 笠縫 | 1,472,205千円 | 下水道 | 9,406,129千円 |
| 双柳南部 | 559,770千円 | 特環下水道 | 106,965千円 |
| 岩沢北部 | 372,836千円 | 公営企業(水道) | 3,387,780千円 |

※臨時財政対策債の元利償還金は、将来の地方交付税で交付される(基準財政需要額に算入される)ことになっています。

**時速30km規制区域
 新町の一部 ゾーン30に指定されます**

ゾーン30は、区域内において、歩行者や自転車が優先され、自動車の最高速度を時速30kmに規制し、安全対策を行うものです。

この区域は、近隣学校の通学路にも利用されます。自動車のドライバーは、歩行者や自転車の安全に配慮した運転をするとともに、自転車・バイクの運転手は交通ルールを守り、安全運転を心がけましょう。

規制の区域 新町の一部(下図の斜線部分)
 ※新町地内はすでに時速30km制限となっているため、規制に関する変更はありません。

規制開始時期 3月中旬から

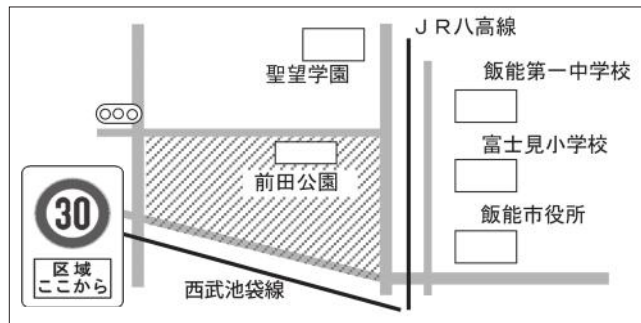

問い合わせ
 ・交通規制について 飯能警察署交通課 TEL972-0110
 ・ゾーン30について 生活安全課 TEL973-2126

4月1日から自転車の損害保険等への加入が義務になります

近年、自転車事故による高額賠償請求事例が全国各地で見られるなど、自転車の事故に関する社会的な責任の重みが増してきています。埼玉県では、自転車事故を起こした際の被害者救済や加害者の経済的負担の軽減を図るため、条例を改正、自転車損害保険等への加入が義務になります。

自転車を購入する方は、自転車損害保険等に加入してください。
 ※すでに自転車を利用して、自転車損害保険等に加入していない方も加入が義務になるので、加入してください。

問い合わせ 埼玉県防犯・交通安全課
 TEL 048-830-2960
 生活安全課 TEL 973-2126



**「2017はんのう市ノーマイカーデー」
 ご協力ありがとうございました**

市では、マイカーに依存するライフスタイルを見直し、公共交通を維持・確保するための利用促進を目的として全市的な「ノーマイカーデー」を実施しました。

実施期間 平成29年12月8日(金)~17日(日)

実施状況

【参加事業所(7事業所)】

飯能商工会議所、学校法人駿河台大学、サイタ工業株式会社、株式会社光陽社飯能プリンティングセンターBASE、株式会社橋本チエイン埼玉工場、コスモ工機株式会社、飯能市役所

・参加者数:341人 実施延べ日数:647日

【個人参加者】

・参加登録者数:15人(ご家族参加者数:18人)

・実施延べ日数:66日

主なご意見 ※詳しくは市ホームページをご覧ください。

【参加事業所】

環境への配慮につながるため、従業員に呼びかけていきたい。

【個人参加者】

・運転を始めた頃は、70歳になったら免許を返納し運転をやめようと思っていたが、その年齢を大幅に過ぎ、80歳に近くなっても返納できていない。近いうちに返納しなければならない時が来るので、その練習ということで会のみinnで参加した。

・今回のノーマイカーデーをきっかけとして、日中の移動を路線バスと歩きに変えてみた。バスの乗り方を覚えたので、車とバスを上手く使い分けていきたい。

問い合わせ 交通政策室 内線614



公共交通のお得な情報



■彩京のびのびバス(国際興業株式会社)

対象 65歳以上の方(平成30年9月末までに65歳になる方も含みます)

有効期間 平成30年4月1日~9月30日

金額 19,990円

範囲 国際興業バス全線乗り放題

※高速バス、コミュニティバスなど、一部の路線を除く。

購入に必要な書類(新規の方) 運転免許証、個人番号カード(写真付き)、健康保険証のいずれか

発売日 3月16日(金)~

問い合わせ 国際興業(株)飯能営業所 TEL 973-1161

■1 Day Pass(西武バス株式会社)

金額 おとな620円 こども310円

範囲 西武バス全線1日乗り放題

※高速バス、コミュニティバスなど、一部の路線を除く。

購入方法 バス車内で発売し、お手持ちのICカードにデータを記録すると、1日乗車券として使用できます。

問い合わせ 西武バス(株)飯能営業所 TEL 972-4123





クリーンセンターからのお知らせ

■家庭ごみの受入について

4月2日(月)から、クリーンセンター内での家庭ごみ受入を再開します。

※臨時家庭ごみ受入場所(美杉台7丁目)は閉鎖します。

受入場所 クリーンセンター(一般持込ごみ受入棟)

※受付時間、持込方法に変更はありません。

※ごみ集積所に出せるごみはなるべくごみ収集日に出していただき、混雑緩和にご協力ください。

■リユース品販売会の再開

4月から、ごみとして出された家具などを修理して安価でお譲りするリユース品販売会を再開します。

日時 4月18日(水) 9:00~11:30

会場 クリーンセンター(リユース品展示棟)

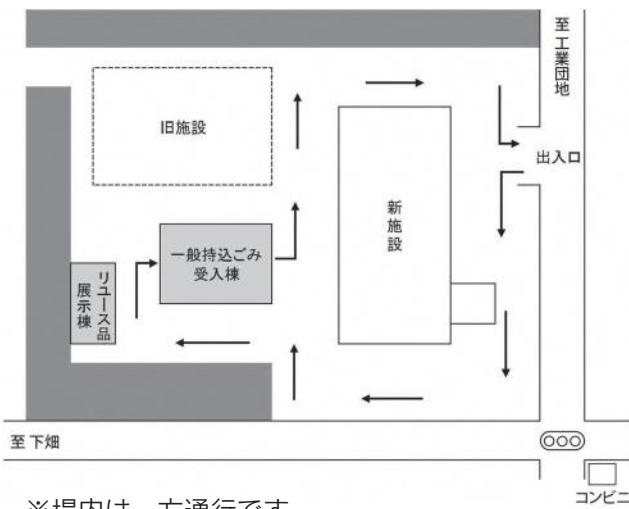

※場内は一方通行です。

※誘導員の案内に従って徐行してください。

問い合わせ 資源循環推進課 TEL973-1010

くらしと下水道

下水道課 TEL973-3433

■浄化センターで汚水をきれいにするしくみ

トイレ、風呂等、日常生活の中ででた汚水は、下水道管やポンプ場を通過して日々浄化センターまで流れていきます。浄化センターでは、水質を保全し、快適な住環境を支えていくために、流れてきた汚水を以下の手順で24時間365日休むことなく処理し、きれいな水に生まれ変わらせて川に戻しています。

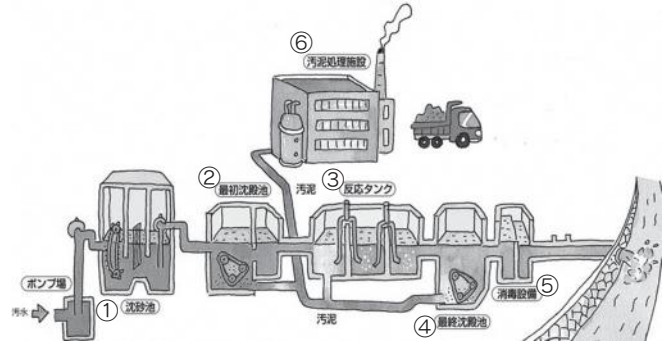

- ①下水道管、ポンプ場を通過して流れてきた汚水は、沈砂池で大きなごみや石、砂などを沈ませて汚れを取り除きます。
- ②最初沈殿池では、汚水をゆっくり流し沈砂池でとれなかった細かい汚れを沈めます。
- ③反応タンクで、微生物が水中の小さな汚れを食べます。
- ④最終沈殿池で、反応タンクで汚れを食べて重くなった微生物を沈めます。
- ⑤消毒設備で、①~④の過程できれいになった水を消毒して川に戻します。
- ⑥汚泥処理施設で、汚水処理で発生した汚泥を処分・リサイクルのために処理します。

汚れた水をきれいにして、再び川へ戻す費用も皆さんからの下水道使用料などに支えられています。

廃棄物減量等推進員制度について

市では、家庭から排出されるごみの減量や資源化、ごみ出しマナーの向上を推進するため、自治会長の推薦により、ごみ集積所ごとに「廃棄物減量等推進員」を委嘱しています。

この制度は、「廃棄物の処理及び清掃に関する法律第5条の8第1項」の規定に基づき、平成8年度から継続しているものです。毎年約2,000名の市民の皆様にごみの減量・資源化につながる地域の推進員としてご協力をいただいています。

推進員の主な活動

- ・分別収集のための市民への協力に関すること
- ・ごみ集積所の清潔保持に関すること
- ・ごみの減量、資源化等に関すること

任期 4月から1年間(再任可)

問い合わせ 資源循環推進課 TEL973-1010

平成30年度スポーツ安全保険のご案内

対象 スポーツ活動や文化活動を行う4人以上の団体

対象となる事故の範囲 団体管理下での活動中(国内)の事故、団体活動への往復中の事故など

掛金 中学生以下800円・1,450円・11,000円
高校生以上800円~11,000円

保険期間 平成30年4月1日~平成31年3月31日
(4月1日以降の申し込みは加入依頼書を郵送した消印日と払込日のいずれか遅い日の翌日から有効)

補償内容 傷害保険、賠償責任保険、突然死葬祭費用保険

※加入区分により補償金額は異なります。

※スポ安ねっとを利用する方は、スポーツ安全協会ホームページをご覧ください。

申し込み 3月1日(木)から、公益財団法人スポーツ安全協会埼玉県支部(TEL048-779-9580)へ。

※郵便局窓口で払い込んだ後、加入依頼書に払込受付証明書を貼付して郵送してください。

※加入依頼書は、スポーツ課(市役所本庁舎別館2階)で配布します。

建築士による無料耐震診断

日時 3月24日(土) 13:30 ~ 16:30

会場 富士見地区行政センター 第2会議室

対象の建築物(以下のすべてに当てはまるもの)

- ・昭和56年5月31日以前に工事に着手した木造住宅
- ・2階建て以下のもの
- ・飯能市内にあるもの

定員 30人(申込順)

申し込み 3月15日(木)までに、建築確認申請等に添付された図面等を持参して、建築課(TEL973-2170)へ。
※申し込み時に、建物の劣化状況等の簡単なチェック表を記入していただきます。診断では、現地調査は行わず、図面等の情報から住宅の耐震性の目安をお示しします。

ワンナイトステイホストファミリー募集

埼玉県では、1泊2日のホームステイ(ワンナイトステイ)事業を行っています。

ホームステイをするのは、世界各国で日本語を教えている外国人の教師で、さいたま市の日本語国際センターで、日本語や日本語の教え方、日本の文化などを学んでいます。

申し込み 所定の申込用紙をファクスまたはEメールで地域活動支援課へ。

FAX974-6737 ✉jiti2@city.hanno.lg.jp

※申込用紙は、埼玉県ホームページでダウンロードできます。

問い合わせ 埼玉県国際課 TEL048-830-2705

平成31年成人式について

市では、20歳になった方をお祝いするために成人式を開催します。多数の方のご出席をお待ちしています。

期日 平成31年1月13日(日)※式典は13:00から開始。

会場 市民会館

対象 平成10年4月2日から平成11年4月1日生まれの方

※飯能市では、成人の日ではなく日曜日に開催します。
※市内在住の方には、今年12月に案内状をお送りします。他市町村に転出した方でも、飯能市の成人式に出席できます。詳しくは、広報はんのう11月1日号などでお知らせします。

問い合わせ 生涯学習課 TEL973-3681

防犯灯の維持管理について

現在、防犯灯の維持管理は各自治会で行っていただいておりますが、平成30年4月1日から市が維持管理を行います。

防犯灯が点灯していないときは

- ・3月31日まで…各自治会へ。
- ・4月1日から…生活安全課へ。
TEL973-2126

アライグマ捕獲従事者養成研修会

市ではアライグマによる農作物被害が発生しています。この研修会を受講すると、狩猟(わな)免許がなくても、アライグマに限り捕獲従事者として捕獲できます。地域ぐるみの獣害対策にご利用ください。

日時 4月27日(金) 14:00 ~ (2時間半程度)

会場 市役所本庁舎別館1階 危機管理会議室

対象 市内在住の18歳以上の方 定員 30人(申込順)

持ち物 本人確認書類(運転免許証など)

講師 古谷益朗氏(埼玉県農業技術研究センター)

申し込み 3月30日(金)までに、農林課へ。

TEL973-2122

アライグマ捕獲従事者証の更新について

有効期限が平成30年3月31日までの従事者証をお持ちの方は、更新手続きをしてください。(更新した場合、研修会は免除となります)

受付期間 3月30日(金)まで

必要なもの 従事者証、本人確認できるもの(運転免許証など)、印鑑

※更新のない従事者証は失効となり、アライグマの捕獲・受取ができなくなります。更新の必要がない方は、従事者証を返却してください。

問い合わせ 農林課 TEL973-2122

文藝飯能 第38号を刊行しました

多くの方から作品の投稿をいただいた「文藝飯能」第38号を刊行しました。今号は新たな特集を増やし、さらにたくさんの想いが詰まった1冊となりました。
※作品を応募した方には、無料で1冊差し上げますので、頒布場所でお受け取りください。ジュニアの部については掲載者のみとし、学校を通して配布します。

■販売について

販売開始 3月14日(水)~

販売場所 生涯学習課(市役所本庁舎別館2階)
平日8:30 ~ 17:15

価格 1冊700円

※バックナンバーも販売しています。

■応募者への頒布について

頒布開始 3月14日(水)~

頒布場所 生涯学習課 平日8:30 ~ 17:15
各地区行政センター(富士見を除く)
平日8:30 ~ 17:15図書館 平日9:30 ~ 19:00(月曜休館)
土・日曜日、祝日9:30~18:00

※各地区行政センター、図書館での頒布は、5月31日(木)までです。それ以降は生涯学習課でのみ頒布します。

問い合わせ 生涯学習課 TEL973-3681

Jアラートの訓練放送を行います

地震や弾道ミサイル等の武力攻撃に備え、市内の防災行政無線の屋外スピーカーを使い、全国瞬時警報システム(Jアラート)の訓練放送を行います。ご協力をお願いします。

日時 3月14日(水) 11:00頃

問い合わせ 危機管理室 TEL973-2723



飯能大河原工業団地 立地企業従業員の募集

■株式会社ちふれ化粧品(西台3丁目11)

| 職種 | 募集 | 主な勤務内容 |
|-------------|-----|----------------------|
| 製造 (正社員) | 若干名 | 充填、包装、仕上げ点検、重量物の運搬 等 |

応募資格 製造業務経験者(2年以上)

基本給 月給204,000円~260,000円

※前職での経験・能力等を考慮し処遇を決定します。
・賞与年2回(昨年実績4.8か月)、昇給年1回(5月)
・退職金、育児・介護休業、独身寮、育児時短等の制度あり。通勤手当(全額)、社会保険完備。

勤務時間 9:00~18:00(休憩1時間、実働8時間)

※週休2日(土・日曜日)、祝日、年末年始等

入社時期 即日~平成30年4月

※平成30年4月の飯能新工場稼働にむけた、本社工場(川越市)での実務研修あり。

申し込み 履歴書、職務経歴書を以下へ郵送してください。(連絡できるパソコン用メールアドレスも明記してください)

〒150-0002 東京都渋谷区渋谷1-17-14 全国婦人会館・ちふれビル8階 株式会社ちふれ化粧品 人事部宛
※履歴書等は返送しませんのでご了承ください。

選考方法 書類審査、適性検査、面接

問い合わせ 株式会社ちふれ化粧品採用・教育課
TEL 03-3499-1267

自宅のパソコンやスマートフォンで手続OK! 電子申請サービスがリニューアルしました

自宅や職場のパソコンやスマートフォンから「電子申請・届出サービス」にアクセスすると、県や県内市町村への申請をインターネットで行えます。(一部市町村を除く)

引越しに伴う水道手続や自動車税住所変更届などにぜひご利用ください。

問い合わせ 情報戦略課 内線353・354

飯能市合同就職説明会 出展事業所の募集

「地元で働く!」をテーマに、飯能市内の事業所で働きたいと考える学生や市民に向けた就職説明会を予定しています。採用を予定している事業所はぜひ応募してください。

日時 7月1日(日) 9:30~12:00

会場 飯能市役所本庁舎別館2階会議室

参加方法 ・ブースでの説明会…20社程度(申込順)
・求人情報の掲示…パート・アルバイト
求人掲示も可

費用 無料

申し込み 3月23日(金)までに、産業振興課へ。
(メールまたはファクス)

※希望する出展方法(ブースまたは求人の掲示)、事業所名、所在地、電話・FAX番号、メールアドレス、担当者名を明記してください。

問い合わせ 産業振興課 TEL 986-5083 FAX 974-6737
✉ sangyo@city.hanno.lg.jp

平成30年度 市民活動支援事業 市民審査員の募集

市では、市民活動団体(NPO法人やボランティア団体など)から提案された公益的な事業に対し、補助を行っています。

補助をする団体を決定するために、市民のみなさんに事業審査をしていただく「市民審査員」を募集します。

対象 市内在住、在勤の方

定員 20人(申込順)

申し込み 3月1日(木)~16日(金)に、地域活動支援課へ。(平日8:30~17:15受付)

■事業報告会・公開プレゼンテーション

平成29年度の事業報告会および支援事業のプレゼンテーションを行います。

日時 3月20日(火) 14:00~16:00

会場 市役所本庁舎5階501会議室

問い合わせ 地域活動支援課 TEL 973-2626

ふるさと納税の返礼品を募集しています

飯能市のふるさと納税に寄附していただいた方へ贈呈する返礼品を募集しています。
特産品など飯能市の魅力を全国にPRするチャンスです!

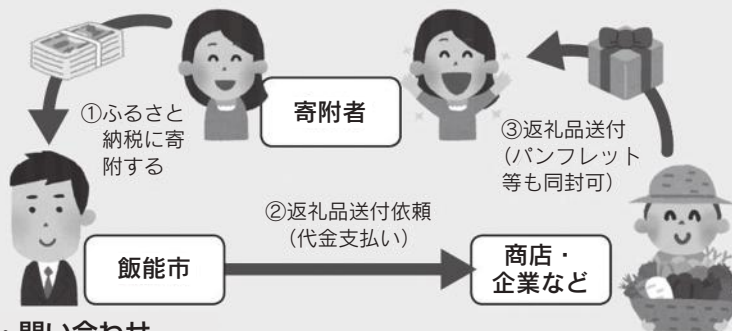

申し込みできる方

- ①市内に事業所等を有する方、または市の施策と密接な関係がある方
- ②市税の滞納がない方
- ③暴力団員やその関係者、その他反社会的勢力と関係を有していない方

申し込み・問い合わせ

賑わい創出課(市役所本庁舎別館1階) TEL 978-5093 ✉ nigiwai@city.hanno.lg.jp

公立保育所の一般職非常勤職員登録者募集

保育課(市役所本庁舎1階) TEL973-2119

■栄養士(有資格者)

保育所の栄養管理業務

募集人数 1人

勤務日 月～金曜日(週5日)

勤務時間 8:30～17:00(7.5時間。休憩60分)

勤務場所 山手保育所

報酬 時給1,450円 ※通勤費あり。社会保険加入。

雇用期間 平成30年4月1日～平成31年3月31日

※更新の可能性あり。

選考 書類、面接(随時受付)

申し込み 栄養士免許証の写し、履歴書を保育課へ持参。

■調理員(有資格者)

保育所給食の調理業務

募集人数 2人程度

勤務日 月～金曜日(週5日)

勤務時間 8:30～17:00(7.5時間。休憩60分)

勤務場所 各公立保育所 ※異動の可能性あり。

報酬 時給980円 ※通勤費あり。社会保険加入。

雇用期間 平成30年4月1日～平成31年3月31日

※更新の可能性あり。

選考 書類、面接(随時受付)

申し込み 調理師免許証の写し、履歴書を保育課へ持参。

■調理員(調理師免許不要)

保育所給食の調理業務

募集人数 5人程度

勤務日 月～金曜日(週5日)

勤務時間 8:30～14:30のうち5時間(休憩30分)

勤務場所 各公立保育所 ※異動の可能性あり。

報酬 時給880円 ※通勤費あり。

雇用期間 平成30年4月1日～平成31年3月31日

※更新の可能性あり。

選考 書類、面接(随時受付)

申し込み 履歴書を保育課へ持参。

■保育士(有資格者)

児童の保育(一時預かり担当、クラス担任、障害児担当保育士など)

募集人数 4人程度

勤務日 月～金曜日(週5日 土曜日交代勤務あり)

勤務時間 7:30～19:00のうち7.5時間

(早番・遅番あり)

勤務場所 各公立保育所 ※異動の可能性あり。

報酬 月額185,000円～(208,300円まで昇給あり。賞与なし) ※通勤費あり。社会保険加入。

雇用期間 平成30年4月1日～平成31年3月31日

※更新の可能性あり。

選考 書類、面接(随時受付)

申し込み 保育士証の写し、履歴書を保育課へ持参。

看護師(一般職非常勤職員)の登録者募集

■診療所における看護業務

応募条件 看護師、准看護師の資格

勤務時間 月～金曜日(7.5時間)
第2・4土曜日(3.5時間)
※週37.5時間

勤務場所 南高麗診療所

報酬 時給1,510円 ※通勤費あり(月20日まで)。社会保険加入。

任用期間 平成30年4月1日～平成31年3月31日

※更新の可能性あり。

■訪問看護業務

応募条件 看護師、准看護師の資格

勤務時間 週5日(7.5時間)
※週37.5時間

勤務場所 訪問看護ステーション

報酬 時給1,700円 ※通勤費あり(月20日まで)。社会保険加入。

任用期間 平成30年4月1日～平成31年3月31日

※更新の可能性あり。

申し込み 3月16日(金)までに、一般職非常勤職員登録申込書、資格免許証の写しを医療政策室(市役所本庁舎1階 TEL978-5026)へ持参。

※申込書は、市役所職員課で配布するほか市ホームページからダウンロードできます。

事務職員(臨時的任用職員)募集

一般事務(伝票処理等)

応募条件 パソコンの基本操作ができる方

勤務時間 月15日以内(6時間)

勤務場所 市役所

報酬 時給880円 ※通勤費あり。

任用期間 平成30年4月1日～平成30年9月30日

※更新の可能性あり。

(最長平成31年3月31日まで)

申し込み 3月16日(金)までに、履歴書を医療政策室(市役所本庁舎1階 TEL978-5026)へ持参。

交通安全指導員募集

学校登校日の朝夕の交差点での立哨指導、市内の小学校・保育所等での交通安全教室など

募集人数 4人

応募資格 ・市内在住で20歳以上の健康な方
・普通自動車免許所を持っている方

報酬 時給1,300円

選考 面接

申し込み 電話連絡の上、3月23日(金)までに、履歴書を生活安全課(市役所本庁舎別館1階 TEL973-2126)へ持参。



3月1日～7日は春季全国火災予防運動

もうすぐ春を迎えるこの時期は、1年を通して特に火災が発生しやすい時季となっています。日頃から火災予防の意識を高め、火災の発生を防ぎ、尊い生命や財産を守りましょう。

問い合わせ 飯能日高消防署予防指導課 TEL974-7221

■住宅火災を防ぐ7つのポイント

3つの習慣

- ・寝たばこは、絶対にしない。
- ・ストーブは、燃えやすいものから離れた位置で使用する。
- ・ガスこんろなどのそばを離れるときは、必ず火を消す。

4つの対策

- ・逃げ遅れを防ぐために、住宅用火災警報器を設置する。
- ・寝具、衣類およびカーテンからの火災を防ぐために、防災品を使用する。
- ・火災を小さいうちに消すために、住宅用消火器等を設置する。
- ・お年寄りや身体の不自由な人を守るために、隣近所の協力体制をつくる。

■市内火災件数(平成29年)

| | |
|-------|---------|
| 建物火災 | 6件(-1) |
| 林野火災 | 2件(+2) |
| 車両火災 | 4件(+1) |
| その他火災 | 9件(-4) |
| 合計 | 21件(-2) |

※()は昨年比。

■出火原因(平成29年)

| | | | |
|----------|----|-----------|----|
| たばこ | 5件 | 電気機器 | 1件 |
| 放火・放火の疑い | 2件 | 電気装置 | 1件 |
| 火あそび | 2件 | 電灯・電話等の配線 | 1件 |
| たき火 | 2件 | 配線器具 | 1件 |
| 煙突・煙道 | 1件 | その他 | 3件 |
| 排気管 | 1件 | 不明・調査中 | 1件 |



平成29年度全国統一防火標語

火の用心
ことばを形に 習慣に

国・県からのお知らせ

■埼玉県最低賃金の改定について

平成29年10月1日から埼玉県の最低賃金が改定されました。パートやアルバイトも含め、県内すべての労働者に適用されるので、ご確認をお願いします。

改定後の賃金 時間額871円(845円から26円引上げ)

問い合わせ 埼玉労働局 TEL048-600-6205

■農業を営む皆さんへ

平成31年から収入保険がはじまります

収入保険とは、自然災害による収量減少だけでなく、価格低下なども含めた収入減少を補てんする制度です。

収入保険の特徴

- ・農産物全般が対象です。(マルキン等の対象となる肉用牛・豚、鶏卵などは除く)
- ・青色申告実績が1年以上(簡易な方式を含む)あれば、加入できます。
- ・自然災害だけでなく、価格低下、けがや病気などによる収入減少も補てんの対象となります。
- ・加入金は、「掛捨ての保険料」と「掛捨てにならない積立金」の組み合わせになります。(保険料率は約1%、積立金は25%)

問い合わせ N O S A I 埼玉中部統括支所
TEL049-235-8711

■埋蔵文化財の発掘補助員募集

市内芦荻場遺跡・向原A遺跡での発掘調査補助

募集人数 50人程度

応募条件 調査現場まで通勤可能な方
※詳しくは埼玉県埋蔵文化財調査事業団ホームページをご覧ください。

勤務日 週5日(月～金曜日)

勤務時間 9:00～15:00(1日5時間)

9:00～17:00(1日7時間、1か月15日以内)

勤務場所 芦荻場遺跡・向原A遺跡(新電元スリーイー北側)

賃金 時給934円

雇用期間 平成30年4月5日(木)～10月26日(金)

選考 面接など

申し込み 3月1日(木)～14日(水)に、埼玉県埋蔵文化財調査事業団(TEL0493-39-5349)へ。

※面接時に履歴書、採用申込書、健康申告カード、返信用封筒(切手貼付)を提出してください。申込書などはホームページでダウンロードできます。

■自衛官採用試験

| 募集種目 | 受付期間 | 試験日 | 対象 |
|---------|-----------------------|---------------------------------------|---------------------------------|
| 一般幹部候補生 | 3/1(木) ～ 5/1(火) | 5/12(土) ※飛行要員希望者は 5/12・5/13の2日間 | 22歳以上 26歳未満 (大学卒業者は28歳未満) |

申し込み 自衛隊埼玉地方協力本部入間地域事務所
TEL04-2923-4691

駿河台大学公開講座 ^{いろどり}「彩・ふるさと喜楽学(前期)」^{きらくがく}

共催 飯能市教育委員会、入間市教育委員会、日高市教育委員会 後援 所沢市教育委員会

| | | |
|-----------|------------------------|------------------------------------------------------------------------------|
| 基調講演 | 4/28(土) 11:00~12:30 | やじうま新聞の歴史“やじうまアナウンサーとしての38年間” 講師 吉澤一彦氏(フリーアナウンサー、吉澤塾塾長) |
| 音楽をより深く | 5/12(土) 11:00~12:30 | テレビと昭和歌謡～あの名曲の誕生秘話～ 講師 問島貞幸氏(駿河台大学メディア情報学部准教授) |
| | 5/19(土) 11:00~12:30 | クラシック音楽を楽しむ鍵はオペラにあり! 講師 笠松泰洋氏(作曲家、演奏家、駿河台大学客員教授) |
| 持続可能な社会へ | 6/2(土) 11:00~12:30 | 駿大版ダッシュ村! 名栗で楽しむスローライフ 講師 平井純子氏(駿河台大学現代文化学部教授) |
| | 6/16(土) 11:00~12:30 | 明るいまちづくりと地区体育協会のかかわり 講師 中山貞勇氏(日高市高萩北地区体育協会会長、元昭和大学客員教授) |
| お金との付き合い方 | 6/23(土) 11:00~12:30 | メンタルアカウンティング:感情の勘定 講師 孔炳龍氏(駿河台大学経済経営学部教授) |
| | 6/30(土) 11:00~12:30 | わたしたちの生活と株式～意外と知らない株式の役割と魅力～ 講師 池田洋子氏(一般社団法人金融知識スタディ協会代表理事、ファイナンシャルプランナー) |

費用 1回2,000円(1回受講すると、他の回を無料で受講できます)

市民の大学

共催 飯能市教育委員会

| | | |
|---------------------------------|------------------------|------------------------------------------------------------------------------|
| 市民の大学 I (宗教アラカルト) | 4/28(土) 14:00~15:50 | アンコール遺跡に見るインド神話 講師 佐古年穂氏(駿河台大学心理学部教授) |
| | 5/12(土) 14:00~15:50 | ラテンアメリカの土着信仰と聖母マリア 講師 信岡奈生氏(駿河台大学心理学部教授) |
| | 5/19(土) 14:00~15:50 | 中世ヨーロッパにおける死の文化 講師 木塚隆志氏(駿河台大学心理学部教授) |
| | 6/2(土) 14:00~15:50 | ヨーガの手ほどき(理論と実践) 講師 橋本明日香氏(ヨガ・顔ヨガインストラクター) 佐古年穂氏(駿河台大学心理学部教授) |
| 市民の大学 II (危機管理・ リスク管理と実践) | 6/16(土) 14:00~15:50 | いじめと危機管理 講師 織田博子氏(駿河台大学法学部教授) |
| | 6/23(土) 14:00~15:50 | 企業における人的リスク ~今、そこにある危機~ 講師 桐生岳氏(アンサーウインド(株)代表取締役、カネコ種苗(株)新事業推進室) |
| | 6/30(土) 14:00~15:50 | 救急業務とリスク管理 講師 倉島安司氏(駿河台大学法学部准教授) |
| | 7/7(土) 14:00~15:50 | 災害大国・日本 -我が国の災害対策とその実践- 講師 富岡勇哉氏(内閣府国会専門官、前内閣府副大臣秘書官(防災等)、環境省危機管理調整官(初代)) |

費用 各講座1回1,000円(各講座とも1回受講すると、他の回を無料で受講できます)

| | | |
|-----------|-------------------------------|--------------------------------------------------|
| 英語講座 | 5/12(土)・26(土) 13:20~14:50 | 名作映画のシーンから学ぶ英会話 講師 石川真知子氏(駿河台大学グローバル教育センター助教) |
| スポーツ講座 I | 6/16(土)・7/7(土) 10:00~11:30 | 大人のためのフィットネスエクササイズ 講師 蛭間純子氏(駿河台大学非常勤講師) |
| スポーツ講座 II | 6/23(土)・30(土) 10:00~11:30 | 大人のための裸足教育 実技編 講師 吉野剛氏(日本ベアフットランニング協会理事長) |

費用 各講座2,000円(それぞれ2回分)

申し込み 電話またはEメールで駿河台大学地域連携課へ。(スポーツ講座 I は5月25日(金)、スポーツ講座 II は6月1日(金)まで。その他の講座は、途中の回からでも受講できます)

※氏名(フリガナ)、性別、生年月日、郵便番号、住所、電話番号、講座名をお知らせください。

TEL972-1181 ✉univext@surugadai.ac.jp

※都合により講座内容等が変更になる場合があります。

※費用は各講座の受講初日に受付でPASMOまたはSuicaでお支払いください。

※飯能駅南口、元加治駅および金子駅から無料スクールバスをご利用ください。バスの時刻表は駿河台大学ホームページで確認できます。学生食堂も利用できます。



まちかどネットワーク

■ 飯能新緑ツーデーマーチ売店出店者募集

第16回飯能新緑ツーデーマーチの中央会場内に設置する売店の出店者を募集します。

期日 5月26日(土)・27日(日)

会場 飯能新緑ツーデーマーチ中央会場(市役所西側駐車場内)

対象 市内に事業所、店舗等を有し、2日間出店できる方

販売品 郷土物産品、食品類など

出店数 30ブース(応募多数の場合抽選)

※1ブースは6坪テントの2分の1張り分です。

費用 1ブースにつき10,000円(仮設電源使用の場合は別途1,000円)

※出店取消の場合も、費用を返還しませんのでご了承ください。

申し込み 3月23日(金)までに飯能商工会議所へ。

TEL 974-3111 FAX 972-7871

✉ info@hanno-cci.or.jp

■ 行政書士会による市民無料相談会

空き家対策特措法を踏まえ、空き家を所有することで発生する様々なお悩みを受け付けます。

日時 3月14日(水) 13:30~15:30

会場 市民活動センター

※直接会場へお越しください。

問い合わせ 埼玉県行政書士会飯能支部(福嶋)

TEL 042-989-9909

■ 埼玉女子短期大学

■ 科目等履修生(春学期生)募集

正規の短大の授業を受けられる科目等履修生を募集します。社会人や主婦の方はぜひ受講してください。

期間 4~7月(授業は15回程度。半期の受講も可)

内容 コンピュータ、英会話、中国語、心理学、文化・社会等の教養科目など

費用 1科目2万円

※資格取得のための集中講座(オープンカレッジ)も実施します。

申し込み 3月1日(木)~15日(木)に、埼玉女子短期大学広報室へ。TEL 042-986-1516

■ 武蔵野音楽大学附属高校 ドリームコンサート2018

日時 3月11日(日) 13:00開演(12:30開場)

会場 武蔵野音楽大学入間キャンパス バツハザール(仏子駅下車)

内容 ピアノデュオ、パイプオルガン演奏、合唱、弦楽アンサンブル、ウィンドオーケストラなど

費用 無料

問い合わせ 武蔵野音楽大学附属高校

TEL 04-2932-3063

■ 駿河台大学 春のオープンキャンパス

保護者向け講座、学生スタッフとのフリートークなど、アットホームな雰囲気でご案内します。

日時 3月24日(土) 13:00~15:30

会場 駿河台大学

※無料スクールバスをご利用ください。(飯能駅南口、元加治駅、金子駅発着)

問い合わせ 駿河台大学入試広報部 TEL 972-1124

■ 塗替えセミナー

屋根・外壁を塗り替える際の業者選び、失敗しない塗装などポイントを解説します。

日時 3月17日(土) ①10:00~12:00 ②13:00~15:00

会場 市民会館 対象 市内在住の方 定員 各20人

申し込み 市民講座運営委員会(富澤) TEL 0120-130-522

■ ねこ譲渡会

保護ネコを家族に迎えませんか?かわいい猫が優しい家族を待っています。※見学自由。猫は後日お届けします。(後援:埼玉県、飯能市)

日時 3月18日(日) 13:00~15:00 ※雨天決行

会場 高齢者住宅「泉の家」(飯能市柳町14-3 国道299号沿い、ステーキガスト飯能店となり)

問い合わせ ねこ猫ネコの会

(埼玉県譲渡認定団体)

✉ nekonekoneko@masaje.jp

※詳しくはホームページへ。応募フォームから簡単にエントリーできます。



■ 子どもマウンテンバイク教室

でこぼこと、うねりのある土の自転車コースで自転車遊びを楽しみます。いつも乗り慣れた自転車で気軽に参加してください。

日時 3月18日(日) 8:30~11:30

会場 名栗ふれあい公園内じてんしゃ広場

定員 20人 費用 無料

持ち物 自転車(一般的な子ども自転車可。補助輪つきは不可)、動きやすい服装(長袖、長ズボン、スニーカー)、ヘルメット(お持ちの方。数量限定でレンタルあり)

申し込み 奥武蔵マウンテンバイク友の会(三上)

✉ okumusashimtb@gmail.com TEL 090-1388-7047

※詳しくは「omcweb」ホームページへ。

■ 飯能まちなかを元気にする会 飯能ご当地検定委員会 講演 飯能ゆかりの家紋

『飯能郷土史』(昭和19年発行)をもとに、地元ゆかりの武人や住民の家紋についてお話しします。

ぜひご自身の家紋や由来を調べて、ご参加ください。

日時 3月4日(日) 14:00~16:00

会場 富士見地区行政センター

定員 100人 ※要申し込み。入場無料。

講師 高澤等氏(日本家紋研究会会長)

申し込み 3月3日(土)までに、飯能まちなかを元気にする会へ。

TEL 973-2871(北峰)

TEL 090-3576-9949(川上)

TEL 090-1779-8135(加藤 平日19:00~22:00、土・日曜日終日受付)



イタドリの家紋
(中山家家紋)

4月の相談 ※費用は無料です。秘密は厳守します。

| 相談 | 日時 | 場所 | 相談内容・問い合わせなど |
|-----------------|---------------------------------------------|----------------------|--------------------------------------------------------------------------------------|
| 育児相談 | 月～金曜日13:30～17:00 | つほみ園(芦荻場570-4) | 対象 心身の発達に心配がある乳幼児の保護者 つほみ園 TEL971-5522(相談員 児童発達支援管理責任者) |
| 家庭児童相談 | 月～金曜日8:30～17:15 | 市役所子育て支援課 | 対象 18歳未満の子どもの保護者 子育て支援課 TEL978-5627(相談員 家庭児童相談員) |
| 子育て相談 | 月～金曜日8:30～16:00 | 子育て総合センター | 対象 乳幼児～中学3年生までの子どもの発達や子育てに心配をかかえる保護者 子育て総合センター TEL978-8415(相談員 保育士、臨床心理士 ※臨床心理士は予約制) |
| | 月～金曜日9:00～15:00 | 市立保育所 | 対象 就学前の子どもの保護者 保育課 TEL973-2119 |
| 教育相談 | 月～金曜日9:00～16:00 ※Eメールは随時受付 | 教育センター | 対象 就学前から中学3年生の子どもと保護者 教育センター TEL973-1400 (相談員 教育相談員) ☒soudan@city.hanno.lg.jp |
| 市民相談 | 月～金曜日9:00～17:00 | 市役所生活安全課 | 生活安全課 TEL973-2126 |
| あなたのまちの行政相談 | 4/4(水) 10:00～12:00 13:00～15:00 | 市役所本庁舎別館相談室3 ※電話相談も可 | 生活安全課 TEL973-2126(相談員 行政相談委員) |
| 消費生活相談 | 月～金曜日 10:00～12:00 13:00～16:00 | 市役所市民相談室 ※電話相談も可 | 消費生活センター 内線417(相談員 消費生活相談員) |
| 人権擁護委員によるなんでも相談 | 4/25(水) 10:00～12:00 13:00～15:00 | 市役所本庁舎別館相談室3 ※電話相談も可 | 生活安全課 TEL973-2126(相談員 人権擁護委員) |
| 家計相談(予約制) | 4/11・25(水) 9:00～17:00 | 市役所地域・生活福祉課 | 収入減や債務支払いなど家計の悩みごと 地域・生活福祉課 TEL978-5602 |
| 子どもスマイルネット | 毎日10:30～18:00 | 電話相談のみ | いじめ・体罰、子育て・しつけの相談 TEL048-822-7007(子どもの権利問題は面接) |
| 女性相談(予約優先) | ①月～金曜日10:00～17:00 ②4/4・18(水) 10:00～15:00 | 市役所地域活動支援課 | 男女、夫婦、家庭、DVなどの相談 地域活動支援課 TEL978-5085 (相談員 ①女性相談員 ②女性心理カウンセラー) |
| ボランティア相談 | 月～金曜日8:30～17:00 | 総合福祉センター | 社会福祉協議会 TEL973-0022 |
| 障害者就労相談(予約制) | 月～金曜日10:00～18:00 | 障害者就労支援センター | 障害者就労支援センター TEL971-2020 ☒hanno.job@kme.biglobe.ne.jp |
| 内職相談 | 火、木曜日10:00～16:00 | 市役所本庁舎別館相談室3 | 内職の紹介や内職に関する相談 産業振興課 TEL986-5083(相談員 内職相談員) |
| 労働相談(予約制) | 4/13・27(金) 10:00～16:00 | 市役所本庁舎別館相談室1 ※電話相談も可 | 仕事の悩み、職探し・失業、子どもの就職に関する相談 産業振興課 TEL986-5083(相談員 労働相談員) |
| 市民よろず相談(定員あり) | 4/18(水) 10:00～15:00 (8:00から整理券配布) | 総合福祉センター | 法律、人権、行政、建築、不動産相談 社会福祉協議会 TEL973-0022(相談員 弁護士等) |
| 生活支援相談 | 月～金曜日9:00～17:00 | 市役所地域・生活福祉課 | 地域・生活福祉課 TEL978-5602 |
| 税務相談(予約制/定員6人) | 4/10(火) 9:00～12:00 (30分程度) | 市役所市民相談室 | 3/15(木)から申し込み(相談内容をお知らせください) 市民税課 TEL973-2115(相談員 税理士) |

消費生活相談Q&A

インターネットショッピングのトラブル



インターネットショッピングで、格安のブランドのジャケットを見つけて注文しました。クレジットカードの情報を入力してカード決済したのに、商品が届かず、解約通知しても業者から返信がありません。だまされたのでしょうか。

「ネット通販で買い物をしたが商品が届かない」「業者と連絡がつかない」という相談が増えています。通信販売は、広告だけを頼りに選択するので、その業者の信用性を判断するのは難しいと言えます。トラブルにあわないために、支払いは後払いやエスクローサービス(商取引の安全性を保証する仲介サービス)を利用したり、電話番号などの事業者情報がないサイトでの買い物は避けたりしましょう。困ったら、飯能市消費生活センターへご相談ください。



飯能市の花粉状況をチェック!

環境省の花粉測定システム(はなこさん)で、<http://kafun.taiki.go.jp/>
 今シーズンの花粉飛散状況を確認できます。「花粉の情報を見る」→「飯能市役所」
 問い合わせ 環境緑水課 TEL973-2125



障害児(者)の介護者リフレッシュ事業

工場見学やいちご狩り、よしもと芸人の芸を楽しみながら、他の介護者の方と一緒に歓談して、リフレッシュする時間をすごしませんか。



日時 3月23日(金) 9:50~15:00頃(市役所西口集合・解散)

内容 ・大河原工業団地の工場見学
・昼食、演芸鑑賞
・南高麗地区行政センターでストレッチ体操
・精明地区でいちご狩り ※市のバスで移動

対象 市内在住の障害児(者)の家族

定員 20人 ※申込多数の場合、初めて参加する方を優先して抽選。

費用 1人500円

申し込み 3月16日(金)までに、申込用紙を障害者福祉課へ。(郵送、メール、ファクス、窓口持参可)

※申込用紙は障害者福祉課(市役所本庁舎1階)で配布するほか、市ホームページからダウンロードできます。

問い合わせ 障害者福祉課 TEL986-5072

FAX986-5074 ✉syoufuku@city.hanno.lg.jp

(〒357-8501 飯能市役所障害者福祉課宛)

飯能市ごきげん体操 普及講座

地域の皆さん同士で楽しく体操し、「ご近(きん)所で元(げん)気よく」ごきげんな毎日を送りましょう!

日時 3月22日(木) 11:00(10:30受付)

会場 市民活動センター

※車で来場する方は、市役所駐車場をご利用ください。

問い合わせ 介護福祉課 TEL973-3753

コミュニケーション講座

脳梗塞や高次脳機能障害による後遺症として起こる「言葉の障害」に対する講座です。言葉を発することや、飲み込む力などを高めるために、言語聴覚士が歌やレクリエーションなどの言語療法を行います。

日時 4月10日(火) 13:30~15:30

会場 市民活動センター

対象 市内在住のおおむね65歳以上の方

※参加前に保健師が現病歴や機能訓練の経過等をお伺いします。

申し込み 介護福祉課 TEL973-3753

手話奉仕員養成講座入門課程

手話ボランティアを目指して、初めて手話を習う初心者向けの講座です。(全18回)

期日 4月6日~8月17日の毎週金曜日(5月4日、7月27日を除く)

時間 19:00~21:00

会場 総合福祉センター

対象 市内在住・在勤・在学の手話に興味のある方

定員 20人(申込順)

費用 3,240円(テキスト代 当日集めます)

申し込み 3月7日(水)~23日(金)までに、社会福祉協議会(Tel973-0022)へ。

No.11 むーまワクワク体操会場紹介

原市場福祉センター

開催日 毎週木曜日
10:00~



毎週、地域の方が集まり体操に取り組んでいます。会場いっぱいまで人が集まり、和気あいあいと楽しい時間を過ごしています。多くの方が健康や介護予防に興味をもって、むーまワクワク体操のほかにも、介護予防についての情報交換や体力測定にも意欲的に取り組んでいます。体操を続けることで、日々の生活などで体力の維持・向上を実感している方も多くいます。会場に通って久しぶりに友人と会えた方もいて、いつもお話と笑顔が絶えません。

問い合わせ 介護福祉課 TEL973-3753

被害発生！架空請求詐欺に注意

「有料サイトの未納料金がある」「裁判を取り下げるには示談金が必要」「〇〇キャンペーン(〇〇万円)の当選おめでとうございます。当選通知書の発行には費用がかかります」など、ハガキやEメールで架空の請求を送り、現金や電子マネーを要求する詐欺が発生しています。

心当たりのない請求には応じず、絶対に相手先に連絡しないでください!

平成30年の飯能警察署管内

振り込め詐欺



詐欺発生件数 2件

振り込め詐欺被害金額
約17万円

(平成30年2月1日時点)

飯能警察署 TEL972-0110

有料広告

※広告は、広報紙を有効に活用し、新たな自主財源を確保しようとするもので、市が特定の業者などを推奨するものではありません。広告の内容に関する一切の責任は広告主に帰属します。

**誰も自殺に追い込まれることのない社会に
～3月は自殺対策強化月間です～**

自殺は様々な要因で追い詰められたうえの死で、社会的な問題といわれています。

亡くなられた方の多くは、「眠つきが悪い・眠れない」「熟睡感がない・早く目が覚めてしまう」など睡眠に支障が生じたり、「肩がこる・腰が痛い」などの身体的不調や疲労が抜けないなど「抑うつ」を経験し、なかには危険な飲酒をしていたともいわれています。

「いつもより深刻」と感じたら、抱え込まずに専門機関にご相談ください。

健康づくり支援課では、保健師、臨床心理士、精神保健福祉士が、精神保健相談(こころの健康・うつやアルコールに関する相談等)をお受けしています。自分や家族、身近な方のことで悩みがある方はお問い合わせください。

問い合わせ 健康づくり支援課(保健センター内) TEL974-3488 FAX974-6558 ✉kenkozukuri@city.hanno.lg.jp

■自殺対策強化月間特別展示「いのち・つなげる」

～私を支えたこの1冊

わが町の大学 駿河台大学の先生編～

駿河台大学と飯能市では、自殺対策に連携して取り組みます。今回は駿河台大学で教鞭をとる先生が、自らの人生を支えた図書を紹介します。

期間 4月13日(金)まで ※3月30日(金)および月曜休館

会場 市立図書館 ※貸出可。



■酒害相談会

「やめたいけれどやめられない」など、お酒のことでお困りの方や家族の方のための相談会です。

日時 3月16日(金) 14:00～16:00

会場 総合福祉センター

相談員 アルコール依存症回復者(断酒会会員)

費用 無料

申し込み 健康づくり支援課へ。

■自殺予防に関する主な相談機関

| 相談内容 | 受付先 |
|-----------------------------|---------------------------------------------------------------------------------------------------------|
| 埼玉いのちの電話 | いのちの電話 TEL048-645-4343 (24時間。匿名可) 自殺予防いのちの電話 TEL0120-783-556 (毎月10日8:00～11日8:00) ※同ホームページでEメールを受付 |
| クレジット・サラ金・ヤミ金等の多重債務被害 | 夜明けの会 TEL048-774-2862 |
| 生活全般、こころの健康等 | 暮らしとこころの総合相談会(弁護士、司法書士等) TEL048-782-4675(毎週木曜日 要予約) |
| うつ病、薬物使用障害等 | 埼玉県立精神保健福祉センター TEL048-723-6811 |
| うつ、依存症、引きこもり等 | ※埼玉県ホームページ「電子メールによるこころの健康相談」でEメールを受付 |
| 子どものこころの相談、ひきこもり等精神保健に関する相談 | 狭山保健所 TEL04-2954-6212 |
| いじめ・不登校、学校生活の悩み等 | 埼玉県総合教育センター TEL048-556-0874(保護者用) TEL0120-86-3192(子ども用) ※同ホームページ「よい子の電話教育相談」でEメールを受付 |

二種混合予防接種

予防接種(無料)の期限が迫っています

期限を過ぎると、飯能市の予防票は使用できず、費用は全額自己負担となります。接種がお済みでない方は、指定医療機関で早めに接種してください。

対象 平成17年4月2日～平成18年4月1日生まれの方(小学6年生)

※昨年4月に、今年度対象となる方へ予防票をお送りしています。

※なるべく小学6年生のうちに接種をお願いします。

費用 無料

※無料の期間:13歳の誕生日の前日まで

※予防票の再交付は、健康づくり支援課へお問い合わせください。

問い合わせ 健康づくり支援課 TEL974-3488

FAX974-6558 ✉kenkozukuri@city.hanno.lg.jp

**C型肝炎特別措置法
給付金の請求について**

給付金について

以下の原因によって、C型肝炎ウイルスに感染した方は、平成35年(2023)1月16日までに国を相手とする裁判を行い、「フィブリノゲン製剤・血液凝固第9因子製剤が使用されたこと」「その医薬品が使用されたこと」でC型肝炎ウイルスに感染したこと」「慢性肝炎であること」が確認されると、給付金を受けることができます。

対象 平成6年ごろまでに出産や手術で大量出血などした方で、血液からつくられた医薬品(フィブリノゲン製剤・血液凝固第9因子製剤)が使用されたことで、C型肝炎ウイルスに感染した方
※心当たりのある方は、埼玉県が委託する医療機関などで肝炎ウイルス検査を受けてください。

問い合わせ 厚生労働省相談窓口 TEL0120-509-002

埼玉県疾病対策課 TEL048-830-4809

両親学級(3月コース)

はじめてお母さん・お父さんになる方が、妊娠中の生活から出産・育児について、友達づくりをしながら楽しく学べる教室です。

日時 3月23日(金) 13:30～16:30
会場 保健センター
対象 妊娠5か月以上の妊婦と夫・パートナー
定員 12組(申込順)

内容 パパの妊婦体験、赤ちゃんのお風呂の入れ方、お産に向けての話、制度と届出、子育て支援サービスの紹介

申し込み 健康づくり支援課(保健センター内)へ。
 TEL974-3488 FAX974-6558

子育て講座「親子でからだを動かそう！」

みんなでからだを動かして楽しいひとときを過ごしませんか？
 日頃の疲れをふきとばして、すっきりしましょう！

日時 4月20日(金)
 9:45～11:00

会場 子育て総合センター研修室



対象 1～3歳(歩行が確立しているお子さん)までの子どもと保護者

定員 25組(申込順)

講師 長谷美香氏(ヨガインストラクター)

※動きやすい服装でご参加ください。

申し込み 3月13日(火)8:30から、電話または直接
 どんぐりルーム(TEL972-1301)へ。

おでかけ広場

絵本の読み聞かせや手遊び、紙芝居などが楽しめます。子育て相談もできるので親子で遊びにきてください。お父さん、おじいちゃん、おばあちゃんの参加もお待ちしています。

| 期日 | 会場 | 担当 |
|---------|------------------------|---------|
| 4/2(月) | 双柳地区行政センター | ひなたぼっこ |
| 4/3(火) | 加治地区行政センター | にこにこひろば |
| 4/4(水) | 赤沢会館 | いるかひろば |
| 4/6(金) | 市民活動センター | どんぐりルーム |
| 4/12(木) | 中藤上郷自治会館 | いるかひろば |
| 4/17(火) | 南高麗福祉センター | のびのび～の |
| 4/25(水) | トーベ・ヤンソン あけぼの子ども森公園 | ゆりかご |

時間 10:00～11:30 ※費用無料。直接会場へ。

問い合わせ

どんぐりルーム(子育て総合センター内) TEL972-1301
 のびのび～の(元氣保育園内) TEL0120-415-004
 にこにこひろば(加治東保育所内) TEL971-3001
 ひなたぼっこ(ぼかぼか保育園2階) TEL974-8311
 ゆりかご(すぎのこ保育園内向かい) TEL972-5796
 いるかひろば(原市場小学校内) TEL970-3010

地域福祉活動を応援します！ 地域福祉活動等推進事業補助金

飯能市社会福祉協議会では、地域福祉活動等推進事業を行う市内の団体に補助金を交付します。

補助対象事業

6月1日～9月30日に実施予定の事業またはボランティアの年間活動で、以下に当てはまるもの

- ・子育て支援事業
- ・障害者の自立支援、社会参加につながる事業
- ・高齢者の社会参加、閉じこもり防止につながる事業
- ・地域福祉に関する学習、研修会などの事業
- ・ボランティア活動

補助額 事業費の2分の1以下(10万円まで)

※ボランティア活動については、年間活動費の2分の1以下(5万円まで)

申し込み 4月27日(金)までに、飯能市社会福祉協議会へ。

※申請書、交付要綱は総合福祉センターで配布するほか、飯能市社会福祉協議会ホームページでダウンロードできます。

問い合わせ 飯能市社会福祉協議会 TEL973-0022

家庭教育学級

スマホを使ったトラブルから子どもたちを守るために

～うちの子は大丈夫だと思っていませんか？～

普段、子どもがスマホで何をしているかご存じですか？何気ない利用から犯罪被害につながることもあります。

便利だけど危険も潜むスマホを安心して利用していくために、家族で考えてみましょう。



日時 3月24日(土) 10:00～11:30

会場 飯能中央地区行政センター第6会議室

対象 小学生・中学生・高校生の保護者(子ども同伴可)

定員 40人(申込順) **持ち物** 筆記用具

講師 埼玉県警察職員 **費用** 無料

申し込み 3月19日(月)までに、以下へお申し込みください。

- ・飯能中央地区行政センター TEL972-3678
 FAX972-9801 ☒chuo-center@city.hanno.lg.jp
- ・第二区地区行政センター TEL972-6784
 FAX972-9802 ☒niku-center@city.hanno.lg.jp

有 料 广 告

健診・相談・セミナーなど 健康づくり支援課 ☒kenkozukuri@city.hanno.lg.jp
 (保健センター)TEL974-3488 FAX974-6558 (保健センター名栗分室)TEL・FAX979-1100

| | 期日 | 受付 | 会場 | 対象 | 持ち物・内容・申し込み |
|---------------------------|---------|--------------------|-------------|--------------------------------------------------------------------------------------|------------------------------------------------|
| 乳幼児相談 | 3/9(金) | 10:00～11:00 | 原市場地区行政センター | 小学校入学前の子ども | 母子健康手帳 ・身体計測、育児相談 |
| 身体計測会 | 3/15(木) | 10:00～11:00 | 保健センター | 小学校入学前の子ども | 母子健康手帳 ・身体計測、母子交流 |
| | 4/5(木) | | | | |
| 離乳食講習会 | 3/15(木) | ①10:30～ ②11:00～ | 保健センター | おおむね2歳までの子ども | 離乳食の話、献立紹介、試食 ※直接会場へ。 |
| | 4/5(木) | | | | |
| 2か月児相談 | 4/9(月) | 13:00～13:45 | 保健センター | 平成30年1月生まれの子 | 母子健康手帳 ・身体計測、育児相談、座談会、ベビータッチ |
| 乳児健診 | 4/10(火) | 13:00～13:45 | 保健センター | 平成29年11月生まれの子 | 母子健康手帳 |
| 1歳6か月児健診 | 4/17(火) | 13:00～13:45 | 保健センター | 平成28年9月生まれの子 | 母子健康手帳、歯ブラシ ※歯科健診があります。歯を磨いてきてください。 |
| 2歳児歯科健診 | 4/27(金) | 13:00～13:45 | 保健センター | 平成27年9・10月生まれの子 | 母子健康手帳、歯ブラシ、タオル、コップ ・歯科健診、歯磨き練習、フッ素塗布、おやつの話 |
| 3歳児健診 | 4/24(火) | 13:00～13:45 | 保健センター | 平成26年12月生まれの子 | 母子健康手帳、歯ブラシ ※歯科健診があります。歯を磨いてきてください。 |
| 健康相談 | 3/9(金) | 10:00～11:00 | 保健センター名栗分室 | 市内在住の方 | メタボリックシンドローム、高血圧・脂質異常・高血糖・骨そしょう症などの相談、血圧・体脂肪測定 |
| 栄養相談 (予約制) ※1人50分程度 | 3/9(金) | 9:00～12:00 | 保健センター名栗分室 | 高血圧、脂質異常、高血糖、貧血、骨そしょう症、痛風、腎臓病などの食事療法、予防の相談(50分程度) 申し込み 健康づくり支援課(保健センター内)へ。 | |
| | 3/12(月) | 9:00～16:00 | 保健センター | | |
| | 3/22(木) | | | | |

救急電話相談

急なけがや病気の際に、家庭での対処方法や受診の必要性について、看護師が電話で相談に応じます。

| | | |
|------------|---------------------------|--------------------------|
| 24時間365日対応 | 共通 #7119/TEL048-824-4199 | |
| | 子ども #8000/TEL048-833-7911 | 大人 #7000/TEL048-824-4199 |

救急医療機関

事前に電話等で確認してから受診してください。

| | | | |
|------------|----------------------------------------------------------------------------------|-------------------------------------------------------------------------------------------------------|-------------------------------------------------------------------------------------------------------------|
| 小児救急 | 埼玉医科大学病院 | TEL049-276-1199・1465 | 毛呂山町大字毛呂本郷38 |
| 急患診療 | 埼玉医科大学総合医療センター | TEL049-228-3595 | 川越市大字鴨田1981 |
| 休祝日診療 | 内科 | 9:00～11:30、13:30～15:30受付 (診療12:00、16:00まで) | TEL042-971-0177 |
| | 小児科 | | |
| 夜間診療 | 内科 | 20:00～21:45受付(診療22:00まで) | TEL042-971-0177 |
| | 小児科 | | |
| 飯能中央病院 | TEL042-972-6161 TEL042-972-6162(歯科) TEL042-972-6164 (小児予防接種10:00～12:00) | 稲荷町12-7 | 内科、小児科、外科、整形外科、リウマチ科、脳神経外科、 歯科、口腔外科、耳鼻科、皮膚科、形成外科、泌尿器科、 婦人科、消化器内科、消化器外科、神経内科、循環器内科、 リハビリテーション科、放射線科 |
| | TEL042-973-9191 | 栄町11-2 | 内科、外科、整形外科 |
| 飯能整形外科病院 | TEL042-975-7575 | 東町12-2 | 整形外科、内科、皮膚科、形成外科、放射線科、リウマチ科、 アレルギー科、リハビリテーション科、麻酔科、血管外科、 消化器外科、神経内科、婦人科 |
| 救急医療情報センター | TEL048-824-4199 | 救急車を呼ぶほどではないが、かかりつけ医師がいない方や診療してく れる病院が分からない方に、診療できる病院(歯科、精神科以外)をご案 内します。(24時間電話受付。医療相談は受け付けません) | |
| 休日夜間病院案内 | TEL04-2922-9292 | | |

市民会館自主事業のお知らせ

市民会館 TEL972-3000 FAX972-3007

杉山清貴&オメガドライブ/スペシャルゲストきゆうていばんちよす The open air live "High&High" 2018 Pre Live

デビュー 35周年を記念し、杉山清貴&オメガドライブが再集結!

5/3(木・祝) 16:00開演(15:30開場) 市民会館大ホール

入場料 7,800円(全席指定)

チケット販売

▶市民会館 3月17日(土)9:00~窓口販売(発売初日のみ1人4枚まで)
3月18日(日)8:30~電話予約可(残席がある場合のみ)

▶市役所地域活動支援課 3月20日(火)9:00~窓口販売(残席がある場合のみ)

※未就学児は入場できません。

※公演中の託児(1歳以上の未就学児・1人1,000円)を行います。4月22日(日)までに市民会館へお申し込みください。

※駐車場には限りがあります。ご来場の際は公共交通機関をご利用ください。

【チケット購入順番確保のための待機について】発売日より前の日からチケット購入順番確保のための待機をされた場合は、待機開始時に事務室にお申し出ください(待機開始のお申し出は、市民会館開館日の午前8時30分から午後5時15分までをお願いします。待機開始は発売日の何日前からでも可能です)。お申し出後、指定した場所で待機してください。午後5時15分になりましたら待機確認票をお渡ししますので、一度ご帰宅ください。翌開館日の午前8時30分までに市民会館にご来館いただき、待機確認票を返却後、再度指定の場所で待機してください。これを繰り返し、発売開始日時が到来した時点で、待機を開始された順番でチケットを購入いただけます。



サンクトペテルブルグ国立舞台サーカス

世界でもトップクラスのサーカス団のメンバーたちが、市民会館の舞台上でハラハラ・ドキドキの演目を繰り広げます!

7/21(土) 2回公演①12:30開演(12:00開場) ②15:00開演(14:30開場)

市民会館大ホール 入場料 2,800円(全席指定)

※3歳以上有料。3歳未満ひざ上のみ無料(席が必要な場合は有料です)

チケット販売

▶市民会館 3月23日(金)9:00~窓口販売、3月24日(土)8:30~電話予約可

▶市役所地域活動支援課 3月27日(火)9:00~窓口販売

▶チケットぴあ、ローソンチケット、イープラス、ショッパーチケットサービス、インプレサリオ東京チケットセンターでも販売予定

※駐車場には限りがあります。ご来場の際は公共交通機関をご利用ください。



プログラム(予定)

空中ブランコ、アクロバット、ジャグリング、フラフープ、バランス芸、軟体芸、ピエロの曲芸など

ホールでグランドピアノを弾いてみませんか

市民会館の所有するスタインウェイ・アンド・サンズ社の「コンサートグランドピアノ D-274」

をホールの舞台上で自由に弾いていただけます。日時 4月7日(土)、4月18日(水)、5月23日(水)

①9:00~9:55、②10:00~10:55、③11:00~11:55、④13:30~14:25、⑤14:30~15:25、⑥15:30~

16:25 会場 市民会館小ホール 対象 中学生以上のピアノ演奏家・愛好家・学習者の方で、1時間程度の弾き込みができる方(中級者以上。未成年の方は保護者の同意が必要) 定員 各日6組(申込順) 費用 1組1区分(55分)当たり1,000円 申し込み 所定の申込書(市民会館にあります。また、市ホームページからダウンロードできます)に必要事項を記入のうえ、費用を添えて3月7日(水)午前9時から市民会館へ。その他 事前のピアノの調律、調整は行いません。/反響板は設置しません。/当事者および付き添いの方以外のホールへの入場はできません。/有料のピアノ教室としての使用はできません。/初心者の方の練習としての使用はできません。/他の楽器や歌唱等との練習としての使用はできません。/特殊な奏法、ピアノを傷める恐れのある奏法(極端に強い打鍵盤など)はお断りします。



飯能市エコツーリズム 春のエコツアー

観光・エコツーリズム推進課 ☒eco2@city.hanno.lg.jp
TEL973-2111(平日8:30~17:15) FAX974-6737

3/25(日) 9:30~13:00

天覧山麓で薪割り&石窯ピザづくり体験

里山から伐りだされた木を斧で割り、その薪を使って石窯でピザを焼きます。汗を流した後の食事は至極の時間。森での体験を通して、里山の大切さを感じられるツアーです。



集合 郷土館前 定員 15人(1人2,000円) 持ち物 飲み物、タオル、着替え、帽子、軍手、汚れてもよい服装、ゴム長靴 申し込み NPO法人天覧山・多峯主山の自然を守る会(浅野) TEL974-1691 FAX971-0963 ☒tenta@tenranzan.com

4/7(土) 9:00~14:00

『水辺の小径』散歩～花鳥風・水を愛でながら～

入間川沿いの小径をゆっくり歩き、桜並木や足元の小さな花、鳥たちの様子を楽しみましょう。カタクリも見つかるかも。ランチタイムはトーベ・ヤンソンあけぼの子ども森公園でのんびりしましょう。



集合 「飯能駅」南口 定員 15人(1人2,500円) 持ち物 飲み物、敷物、雨具、帽子、歩きやすい服装、履きなれた靴 申し込み 飯能市エコツーリズム市民ガイドの会(岡登) TEL・FAX974-2808 ☒moidon8979@gmail.com

3/25(日) 9:30~16:00

炭焼きとピザづくり体験

地元の竹林で間伐した孟宗竹をドラム缶窯で焼いて、竹炭と竹酢液の採取に挑戦。竹を割って炭材づくりも体験します。昼食は、ユガテの森で採れたキノコを使ったピザをいただきます。自然素材や環境保護を考えるツアーです。



集合 「東吾野駅」駅前 定員 15人(1人2,200円) 持ち物 飲み物、軍手、タオル、着替え、帽子、軽作業のできる服装、履きなれた靴 申し込み NPO法人西川木楽会(小見寺) TEL090-7259-3645 ☒omidera@beige.ocn.ne.jp

4/8(日) 10:15~14:30

“フルサト、ハジメマシタ”
桜いっぱい春らんまんハイク

名栗の知る人ぞ知る桜の名所をご案内。淡いピンクの山に輝く観音像などの見どころ、春の野草をいっしょに探しませんか。昼はカラフルなお花見ランチ。



集合 「さわらびの湯」バス停 定員 10人(1人4,000円) 持ち物 飲み物、手袋、手ぬぐいまたはタオル、食器、帽子、動きやすい服装、運動靴 申し込み 里山こらぼ <http://satoyama-co-lab.com/> ※お申込みフォームから申し込んでください。

3/25(日) 10:10~15:00

サトムスメが挑戦! vol.10
鍾乳洞プチ探検と下名栗さんぽ

女性限定のエコツアー。下名栗の隠れた見どころをガイドと歩きます。鍾乳洞もドキドキがいっぱい★今日は何に出会えるかな。



集合 「さわらびの湯」バス停 定員 10人(1人4,000円) 持ち物 飲み物、手袋、手ぬぐいまたはタオル、動きやすい服装、運動靴 申し込み サトムスメが挑戦! 実行委員会 ☒satomusume.hanno@gmail.com ※受付はメールのみです。

4/8(日) 10:00~15:30

そば打ち体験と里山散策～里山保全について学ぶ～

そば打ちを体験し、自分で打ったそばを食べながらそば談義に花を咲かせましょう。午後は能仁寺の歴史と天覧山の景色を堪能。最後に谷津田を見学し、里山保全や里山の植物について学びます。



集合 飯能中央地区行政センター 定員 15人(1人2,000円) 持ち物 飲み物、エプロン、三角巾、マスク、帽子、ハイキングできる服装、履きなれた靴 申し込み NPO法人西川木楽会(小見寺) TEL090-7259-3645 ☒omidera@beige.ocn.ne.jp

イベントカレンダー

※費用の記載がないイベントは無料。申し込みの記載がないイベントは参加自由です。

| 美杉台公民館 申し込み TEL971-5151 FAX971-5152 ✉misugi-center@city.hanno.lg.jp | | |
|----------------------------------------------------------------------------|--------|------------------------------------------------------------------------------------------------------------------------------------------------------------------------------------------------------------------------------------------------------------------|
| イベント | 期 日 | 内 容 |
| 自然観察講座「みちくさウォーキング」 ～春の訪れ～ | 4/1(日) | 集合 10:00 美杉台地区行政センター コース 美杉台地区行政センター→もみじ橋→カタクリ群生地(岩淵)→岩井堂観音→畑神社(昼食)→薬師堂→心王院→美杉台地区行政センター(14:00) ※約5km 定員 15人(申込順) 講師 原田恵子氏(森林インストラクター) 費用 100円(保険代など。当日集めます) 持ち物 飲み物、弁当、帽子、雨具、歩きやすい服装・靴 申し込み 3/5(月)から美杉台公民館へ。 |

| 児童センター(総合福祉センター内) 申し込み TEL973-0022(9:00～17:00受付 祝日を除く) FAX973-8941 | | | |
|---------------------------------------------------------------------------|--------------------------------------------------------------------------------------------------------------------------------------------------------------------------------------------------------------------------------------------------------------------------------------------------------------------|----------------------------|--------------------------------------------------------------------------------------------------------------------------------------------|
| イベント | 期 日 | 時 間 | 内 容 |
| フォトねんね(0歳の寝相アート) ～お花見♪～ | 3/8(木) | 10:00～11:00 | 対象 市内在住の0歳の子どもと保護者 持ち物 カメラ(カメラまたはスマートフォン1点) ※直接会場へお越しください。9:30～11:00に、受け付けと同時に整理券を配布します。 |
| スマイルフォト(1歳前後のお座りアート) ～お花見♪～ | 3/15(木) | 10:00～11:00 | 対象 市内在住の1歳前後の子どもと保護者 持ち物 カメラ(カメラまたはスマートフォン1点) ※直接会場へお越しください。9:30～11:00に、受け付けと同時に整理券を配布します。 |
| 工作タイム「手作りこま」 | 3/12(月) | 10:00～11:00 15:00～16:00 | 対象 市内在住の幼児と保護者、小学生 |
| かめさんタイム ～屋上であそぼう～ | 3/22(木) | 10:30～11:30 | 対象 市内在住の幼児と保護者 |
| 科学工作 ～作って、遊ぼう！～ | 3/27(火) | 10:00～11:30 | 「不思議なやじるし」「輪ゴムスタンプ」「紙ブーメラン」を作って遊ぼう！ 対象 市内在住の小学1～3年生 定員 16人 申し込み 3/5(月) 9:00から児童センターへ。(電話可) |
| 楽しく学べる人形劇団 「あかぱんつ」公演 | 3/28(水) | 10:30～11:30 (10:15開場) | 「かかしにびっくり! ごんべとちゅうた」「ホットケーキだ、みるくちゃん」「クイズで実験 ピカブー」 ※床に座るため、座布団を持ち込めます。 申し込み 3/1(木) 9:00からチケットを配布します。(児童センター、美杉台児童館、総合福祉センター受付で配布) |
| イースターエッグをさがせ! | 4/2(月)～ 4/16(月) | 10:00～16:00 | 児童センター廊下にイースターエッグが出現! いくつあるか正解したらお楽しみがあります!(1人1日1回まで) 対象 幼児～18歳未満の児童 |
| めだかクラブ | 運動あそびや工作、リトミックなど 期日 (火曜日コース) 4/24、5/1、5/15、5/29、6/12、6/26 (木曜日コース) 4/19、4/26、5/10、5/24、6/7、6/21 時間 10:00～11:00 対象 市内在住の平成28年4月2日～平成28年9月30日生まれの子どもと保護者 定員 各コース15組(申込順) 申し込み 3/6(火) 9:00から、児童センターへ。(電話可。兄弟姉妹を除き、連名の申し込み不可) | | |
| トコトコキッズたいそう (1期) | 親子の触れ合いを楽しみながら、ボールやフープを使って楽しく体を動かします。 期日 4/17、5/8、5/22、6/5、6/19 時間 10:00～11:00 対象 市内在住の平成28年4月2日～平成29年4月1日生まれの子どもと保護者 定員 30組(申込順) 講師 後藤里実氏(健康運動指導士) 申し込み 3/9(金) 9:00から、児童センターへ。(電話可。兄弟姉妹を除き、連名の申し込み不可) | | |
| いるかクラブ | 運動あそびや工作など 期日 (1組) 4/18、5/9、5/23、6/6、6/20、7/4、9/19、10/3、10/17、10/31、11/21、12/5 (2組) 4/25、5/16、5/30、6/13、6/27、7/4、9/26、10/10、10/24、11/7、11/28、12/12 ※原則水曜日 時間 10:00～11:00 対象 市内在住の平成27年4月2日～平成28年4月1日生まれの子どもと保護者 定員 各20組(申込順) 申し込み 3/7(水) 9:00から、児童センターへ。(電話可。兄弟姉妹を除き、連名の申し込み不可) | | |
| 子ども将棋クラブ メンバー募集 | 期日 4月～平成31年3月の原則第2・4土曜日(夏休みを除く) 時間 10:00～11:30 定員 30人(申込順) 講師 飯能市将棋連盟会員 申し込み 児童センターへ。(電話可) | | |

観光はんのうデジタルフォトコンテスト2018 作品募集

- 対象**
- ・平成29年4月～平成30年5月に撮影した未発表の作品
 - ・市内全域の里地里山、四季の風景、行事など観光宣伝に使用できる作品

募集部門

- ・里地・里山、四季の風景部門
テーマ：飯能市内の自然風景、建物、街並み、草花など季節感をこめた写真
- ・飯能の催事部門(まつり・獅子舞等)
テーマ：飯能市内の催事における笑顔や元気よい活気がある写真

応募作品 写真はデジタル形式のみ。カラー写真でセピアは不可。合成写真、組写真は不可。

応募方法 3月12日(月)～6月15日(金)に、(一社)奥むさし飯能観光協会ホームページの応募フォームから申し込んでください。(webのみ受付)

※偽名応募、二重応募、類似応募は不可。

問い合わせ (一社)奥むさし飯能観光協会 TEL980-5051
✉hannokanko@gmail.com



2017年最優秀賞「秋色の清流」

～来て 見て はじめる！^{まな}び^とひろば～第15回飯能市生涯学習フェスティバル

小さな子どもから高齢者まで、誰でも楽しめるフェスティバルです。来て、見て、体験して、人生を豊かにする学びや仲間を見つけませんか。

日時 3月18日(日) 10:00～15:00(開会式9:45～)

会場 富士見地区行政センター、市役所本庁舎別館北側駐車場、富士見小学校

※駐車場は市役所駐車場をご利用ください。 ※入場無料。直接会場へお越しください。

内容 ・ステージ発表・体験(フラダンス、楽器演奏など) ・グループ活動紹介・体験(外国語、生け花など)
 ・昔話などのお話し会 ・公民館事業の紹介
 ・子供向けワークショップ(身近なものでファッションショー、ペットボトルロケットなど)
 ・その他の体験(グラウンド・ゴルフ、木工、ペーゴマ、ダンボール迷路) ・飲食物の販売

問い合わせ 生涯学習課 TEL973-3681

| 市民体育館 申し込み TEL972-6506(9:00～21:00受付) | | | |
|--------------------------------------|---------|-------------|---------------------------------------------------------------------------------------------------------------------------------------------------------------------------------------------------|
| イベント | 期 日 | 時 間 | 内 容 |
| トレーニング講習会 | 3/15(木) | 19:00～21:00 | トレーニング室の利用と器具の使用方法についての説明 対象 15歳以上の方(中学生を除く) 定員 各20人(申込順) 費用 市内在住、在勤、在学の方、入間・狭山・所沢市在住の方200円 それ以外の方400円 持ち物 室内用運動靴、運動のできる服装、タオル 申し込み 3/3(土) 9:00から市民体育館へ。 |
| | 3/31(土) | 10:00～12:00 | |

| 美杉台児童館 申し込み TEL971-5500(平日9:00～17:00受付) FAX971-5501 | | | |
|-----------------------------------------------------|-------------------------------------------------------------------------------------------------------------------------------------------------------------------------------------------------------------------------------------------------------------------------------|--------------------------|---------------------------------------------------------------------------------------------------------------------------------------------------------------------------------------------------|
| イベント | 期 日 | 時 間 | 内 容 |
| 子育てサロン メイプルルーム | 日時 ①3/8(木) 身長・体重測定、体操 ②3/15(木) 手形・足形 時間 10:00～11:30 対象 市内在住の乳幼児と保護者、プレママ | | |
| おもちゃの病院 | 3/14(水) | 10:00～15:00 | おもちゃドクターがこわれたおもちゃを直します。 申し込み 3/1(木)から児童センターへおもちゃをお持ちください。1人2点まで。先着30点。当日の持ち込みは12:00まで。 ※部品交換は実費です。人に危害を与える危険性のあるものはお断りする場合があります。 |
| 読み聞かせの会 あおりんご | 3/14(水) | 11:00～11:30 | 絵本やお話しの読み聞かせ、手遊び、紙芝居など 対象 市内在住の乳幼児と保護者 |
| 春休み子ども映画会 | 3/27(火) | 9:45～10:30 (9:30開場) | 上映作品「Donaldの朝ごはん」「オズの魔法使い」「赤毛のアン」 会場 美杉台地区行政センター ※床に座るため、座布団持ち込み可。 |
| 親子ダブルダッチ体験 | 3/27(火) | 14:00～16:00 | ダブルダッチとは2本のロープを使う縄跳びです。向き合った2人の回し手と1～2人の跳び手で行い、誰でも気軽に楽しめます。 対象 市内在住の小学生と保護者 定員 20組 申し込み 3/5(月) 9:00から、電話で美杉台児童館へ。 講師 日本体育大学ダブルダッチサークル |
| 絵本とお話の会 「ぐるんぱ」 | 3/29(木) | 10:30～11:30 (10:15開場) | 対象 市内在住の乳幼児と小学生(乳幼児は保護者同伴) 定員 150人 内容 人形劇「とんちんかん」(狂言「ぶす」より)、パネルシアター、エプロンシアターなど ※床に座るため、座布団持ち込み可。 申し込み 3/5(月)から整理券を配布します。(電話可) ※美杉台児童館、児童センター、ふくしの森ステーションなぐりで配布します。 |
| 親子でわくわく探検隊 | 3/28(水) | 9:30集合 (11:00解散) | 大河原工業団地でプラスチックの自動車部品を製造している会社を見学します。 集合 協和電機化学(茜台) 対象 市内在住の小学生と保護者 定員 20人(親子で約10組) 申し込み 3/6(火) 9:00～3/19(月) 17:00に、電話で美杉台児童館へ。 |
| リトミック | 4/11(水) | 10:00～11:00 | 親子でふれあひながら、音楽にあわせて運動、手遊びをします。 対象 市内在住の1歳半～2歳半の幼児と保護者 定員 20組 講師 佐野純子氏 申し込み 3/13(火) 9:00から電話で美杉台児童館へ。(兄弟姉妹を除き、連名の申し込み不可) |
| 3B体操 | 4/27(金) | 10:00～11:00 | ボール、ベル、ベルターを使って体操します。 対象 市内在住の1歳半～2歳半の幼児と保護者 定員 20組 講師 梨木章子氏 持ち物 飲み物 申し込み 3/26(月) 9:00から電話で美杉台児童館へ。(兄弟姉妹を除き、連名の申し込み不可) |
| ママと赤ちゃんの リラックスタイム | ベビーマッサージやお母さんのためのストレッチ、ヨガなど 期日 4/17、5/15、6/19の火曜日(全3回) 時間 10:00～11:00 対象 市内在住で、実施当日に生後6か月～1歳3か月の幼児と保護者 定員 15組 持ち物 大きめのバスタオルまたはヨガマット、飲み物 講師 長谷美香氏(ベビー&ママセラピーインストラクター) 申し込み 3/14(水) 9:00から電話で美杉台児童館へ。(兄弟姉妹を除き、連名の申し込み不可) | | |
| ぺんぎんクラブ | 親子で運動や工作あそび 期日 4/25、5/2、5/9、5/16、5/23、5/30、6/6、6/13、6/20、6/27の水曜日 時間 10:00～11:00 対象 市内在住の平成27年4月2日～平成28年4月1日生まれの幼児と保護者 定員 20組 申し込み 3/22(木) 9:00から電話で美杉台児童館へ。(兄弟姉妹を除き、連名の申し込み不可) | | |
| 子ども卓球クラブ メンバー募集 | 期日 4月～平成31年3月の第2・4月曜日 時間 15:45～16:45 対象 市内在住の小学3～6年生 定員 10人 講師 山下啄司氏、大島直子氏 申し込み 3/23(金) 9:00から電話で美杉台児童館へ。(兄弟姉妹を除き、連名の申し込み不可) | | |
| 子ども将棋クラブ メンバー募集 | 期日 4月～平成31年3月の第1・3土曜日 時間 10:00～11:30 会場 美杉台地区行政センター 対象 市内在住の小学生 定員 20人 講師 飯能市将棋連盟会員 申し込み 3/17(土) 9:00から電話で美杉台児童館へ。(兄弟姉妹を除き、連名の申し込み不可) | | |

イベントカレンダー

※費用の記載がないイベントは無料。申し込みの記載がないイベントは参加自由です。

市立図書館 TEL972-2114 FAX972-2118 火～金曜日9:30～19:00 土・日曜日・祝日9:30～18:00
 図書館名栗分室 TEL979-1520 火～日曜日9:00～17:00 **こども図書館** TEL974-2414 火～日曜日・祝日9:00～17:00
 ☒tosyokan@city.hanno.lg.jp URL: http://www.hanno-lib.jp

| 会場 | イベント | 期日 | 時間 | 内容 |
|--------------|------------------------------------------|-----------------------------|------------------------------|--------------------------------------------------------------------------------------------------------------------------------------------------------------------------------------|
| 図書館 | おはなし会 | 3/7(水) 3/17(土) | 11:00～11:30 | 絵本のよみきかせ、紙芝居、手遊びなど |
| | 図書館映画会 | 3/24(土) | 13:30～15:20 (13:00開場) | 上映「ミラクルバナナ」(日本 監督:錦織良成 出演:小山田さゆり、山本耕史 110分程度) 定員 100人 ※直接会場へお越しください。 |
| 名栗 | おはなしのじかん | 3/7(水) 4/1(日) 4/18(水) | 14:30～15:00 | 絵本のよみきかせ、紙芝居、手遊びなど |
| こども図書館 | おはなしのじかん | 毎週(火)～(金) | 15:00～15:30 | 絵本のよみきかせ、紙芝居 |
| | ケロケロ・クラブ | 3/3(土) | 14:00～14:45 | おすすめの本の紹介、パネルシアター、大型絵本など |
| | ちびくまちゃんタイム | 3/21(水) | 10:00～10:20 | 絵本のよみきかせ、紙芝居、わらべうたなど 対象 0歳～1歳の子ども |
| | こぐまちゃんタイム | 3/21(水) | 10:30～11:00 | 絵本のよみきかせ、紙芝居、手遊びなど 対象 2歳～3歳の子ども |
| | おはなし会 | 3/17(土) | 14:00～14:45 | 日本や世界の昔話を語ります。 |
| | 児童文化講座 「～かがくのほんのよみきかせ～子どもと科学の本をつなごう！」 | 3/10(土) | ①13:30～15:00 ②15:30～16:30 | ①〈講座〉「本と科学のつながり」科学の本のブックトークと実験のやり方の講習会です。(対象:大人 定員:30人) ②〈実践〉「よもう!あそぼう!かがくの本!『とぶタネのふしぎ』」実験を通して科学の絵本に親しみます。(対象:小学生までの子どもと保護者 定員:親子20組) 講師 科学の本の読み聞かせの会「ほんとほんと」 申し込み こども図書館へ。 |
| | おはなしと人形劇のつどい「えっさかホイ!」 | 3/11(日) | 14:00～15:00 | 人形劇やパネルシアター、おはなしなど。 |
| 小学生のためのおはなし会 | 3/31(土) | 14:00～14:45 | 小学生向けに日本や世界の昔話を語ります。 | |

 **市立図書館 移動図書館「みどり号」巡回予定(4月)** TEL972-2114 FAX972-2118 ※荒天で巡回中止の場合があります。図書館・こども図書館から離れた地域へ、約2,500冊の図書を巡回しています。図書の貸出・返却、利用者登録や本のリクエストもできます。また、図書館・こども図書館で借りた図書も返却できます。

| 期日 | 駐車場所 | 時間 | 期日 | 駐車場所 | 時間 |
|---------------|------------------|-------------|----------------|-------------------|-------------|
| 4(水) 18(水) | 精明小学校 | 10:20～11:00 | 11(水) 25(水) | 名栗小学校 | 10:10～10:50 |
| | 東吾野小学校 | 13:00～13:40 | | 原市場地区行政センター | 11:20～12:00 |
| | 東吾野地区行政センター | 14:00～14:40 | | 原市場小学校 | 13:00～13:40 |
| | 法光寺 | 15:00～15:40 | | 金錫寺 | 14:00～14:30 |
| 5(木) 19(木) | 飯能第二小学校 | 13:20～14:00 | 12(木) 26(木) | 芦荻場駐車場(シルバーハウス) | 15:10～15:50 |
| | 中藤中郷自治会館 | 14:20～14:50 | | 南高麗小学校 | 13:00～13:40 |
| | 永田台自治会館 | 15:20～15:50 | | 落合駐車場(ぬくもり福祉たんぼぼ) | 14:00～14:30 |
| 6(金) 20(金) | 西川小学校 | 10:10～10:50 | 13(金) 27(金) | 美杉台地区行政センター | 14:40～15:10 |
| | 北川(スクールバス間野バス停前) | 11:10～11:50 | | 岩淵団地集会所 | 15:20～15:50 |
| | 吾野地区行政センター | 13:10～14:10 | | 加治東小学校 | 10:20～11:00 |
| | 旧南川小学校校庭 | 14:30～15:10 | | 双柳小学校 | 13:20～14:00 |
| | | | | 双柳地区行政センター | 14:10～14:40 |

| | | |
|------------------------------|----------------------------------------|-------------------------------------|
| 4月 主な施設の 休館・休業日 | 市民活動センター 4日(水) | 市民体育館 毎週月曜日(30日を除く) |
| | 市民会館 毎週月曜日(30日を除く) | 郷土館 毎週月曜日(2日、30日を除く) |
| | 市立図書館・こども図書館 毎週月曜日(30日を除く)、27日(金) | 図書館名栗分室 毎週月曜日、27日(金)、29日(日) |
| | 総合福祉センター 29日(日)、30日(月) | 図書館富士見分室 毎週月曜日、27日(金)、29日(日) |
| | 観光案内所(国道299号) 毎週月曜日(30日を除く)、5/1日(火) | 南高麗・原市場福祉センター 毎週月曜日、29日(日) |
| | 観光案内所(飯能駅) なし | トーベ・ヤンソンあけぼの子ども森公園 毎週月曜日(30日を除く) |
| | さわらびの湯 4日(水) | |

飯能と西川材

西川材の歴史と現在をご紹介します。展示をご覧になったあとは、西川材の製品に触れて一休み。その良さを体感してください。



↑実物大のいかだのイラスト。
その大きさを実感してください。

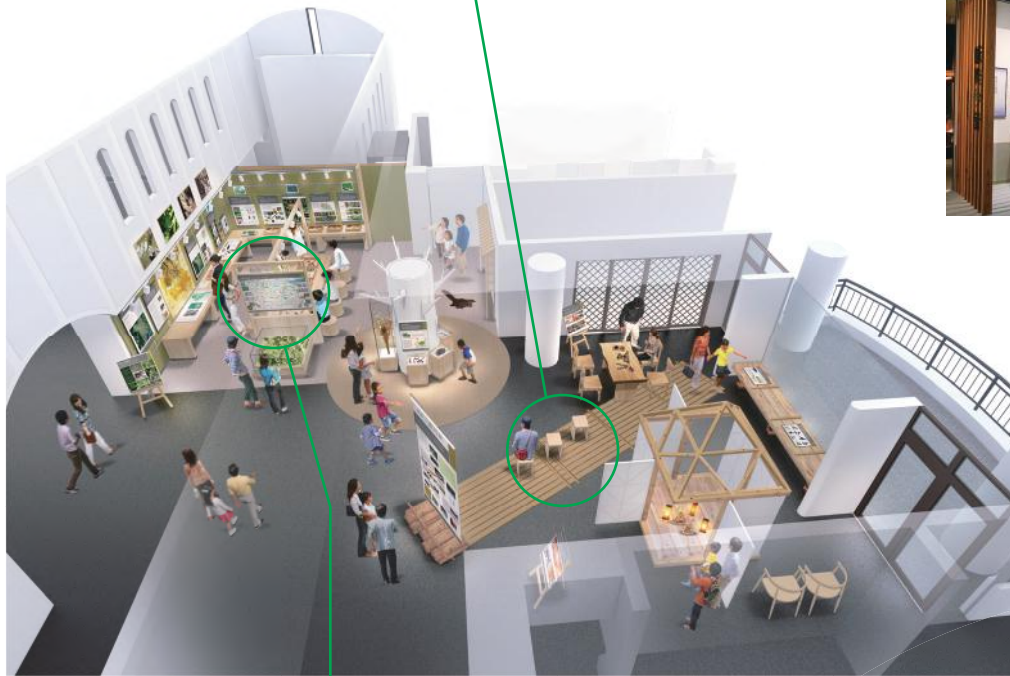
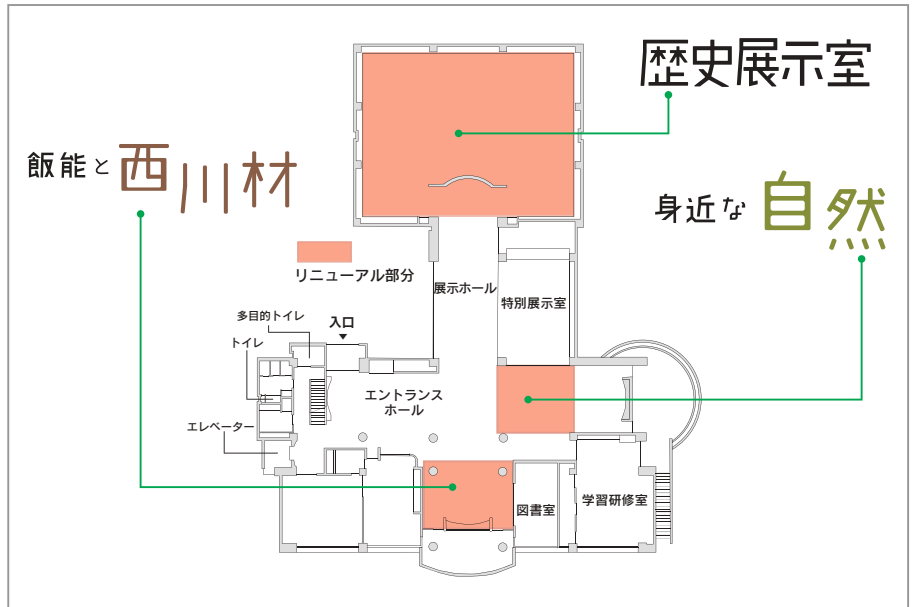

身近な自然

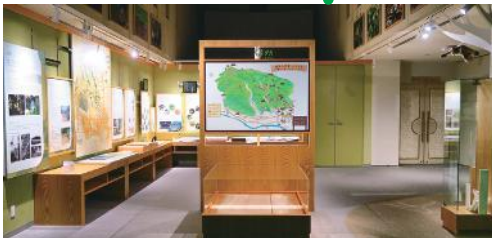

飯能河原、天覧山周辺の地質、植物、鳥類、ほ乳類、両生類、昆虫などを紹介します。ここで得た情報を基に現地へお出かけください。

問い合わせ 郷土館 TEL972-1414
休館日 毎週月曜日、祝日の翌日
※4月2日(月)は開館します。



↑体験・観察コーナー
自然の標本を観察したり、体験学習を行ったりするところです。



飯能今昔

災害の歴史や懐かしい写真など地域の歴史と今のつながりを展示します。定期的に展示替えを行います。



絹織物や材木で栄えた市街地の歴史をたどるゾーン



↑明治末期～大正中期にかけて

飯能 3月31日(土)～ 4月8日(日) 春まつり

春の飯能市はさくらやツツジが満開！
桜の名所・天覧山ふもとの中央公園と
飯能河原では今年もイベントを開催します。

市内には、他にも桜の名所がいっぱい！
詳しくは(一社)奥むさし飯能観光協会
ホームページをご覧ください。

中央公園会場

| | | |
|------------------------|----------------|-------------|
| 飯能夜ざくらまつり | 3/31(土)～4/8(日) | 17:00～21:00 |
| わくわく春風プロジェクト | 3/31(土) | 11:00～12:00 |
| 歌謡のつどい | 3/31(土) | 13:00～17:00 |
| 飯能屋台囃子大会 | 4/1(日) | 10:00～13:00 |
| よさこい | 4/1(日) | 13:30～15:00 |
| 民謡大会 | 4/7(土) | 11:00～13:00 |
| C B F 30(チェリーブロッサムフェス) | 4/7(土) | 13:00～ |
| ポップスコンサート | 4/8(日) | 14:00～15:00 |
| グルメ出店 | 3/31(土)～4/8(日) | |

飯能河原会場

| | | |
|----------------------------|------------------------------|-------------|
| 桜ライトアップ | 3/31(土)、4/1(日)、4/6(金)～4/8(日) | 17:00～21:00 |
| グルメ出店 | 3/31(土)、4/1(日)、4/7(土)、4/8(日) | 11:00～ |
| 焚火で夜桜in飯能河原 | 3/31(土)、4/7(土) | 17:00～21:00 |
| 飯能産地ビール、味噌付けまんじゅう、あゆの塩焼きなど | | |

子どもマス釣り教室

日時 4/1(日) 11:00～14:00(10:30集合)

会場 飯能河原 ※増水時中止

対象 小学生 定員 50人 費用 500円 持ち物 長靴、軍手、帽子、クーラーボックス、雨具(カッパ)、弁当 ※釣り具、エサは用意します。

申し込み 3/30(金)までに電話またはファクスで入間漁業協同組合へ。
TEL973-2389 FAX973-2353(土・日曜日休み)

子ノ権現例大祭

日時 4/10(火) 9:00～ 会場 子ノ権現(天龍寺)

問い合わせ 飯能駅観光案内所 TEL978-9111

※飯能さくらまつりは、今年から飯能の春の花を広くお楽しみいただけるよう、飯能春まつりに改称しました。

わたしたちの まちのお店紹介 Vol.2

新規出店促進事業補助金を活用してオープンした店舗を紹介します。

問い合わせ 産業振興課 TEL986-5083

No.3 朋音(ともね)キックボクシングジム



キックボクシングの元王者がインストラクターを務めるジム。キッズ、入門、エクササイズから試合向けの上級コースまで丁寧に指導します。(空手クラスもあり)

店舗情報 仲町3-7 TEL978-8403

営業時間 火・水・金 13:00～21:00

土・日(祝日除く) 10:00～17:00

定休日 月・木曜日、祝日



No.4 EBIScafe(エビスカフェ)

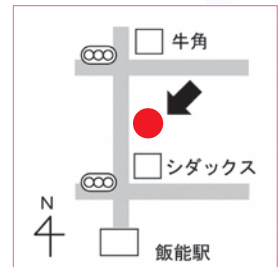

店内では、ライブやオープンマイクなどが開催され、音楽好きなお客さんを盛り上げています♪カリフォルニアスタイルの料理やお酒もお楽しみください。

店舗情報 東町27-6 TEL974-2324

営業時間 ランチ 11:30～14:30

カフェ&バル 18:00～24:00

定休日 水曜日



身近な自然 再発見! ⑨

アマナ 春先の早い時期に花をつける、いわゆる「春の妖精」(スプリング・エフェメラル)の仲間です。一見して目立つ花とはいえ、曇りの日には閉じてしまう、小さな植物です。入間川沿いの遊歩道では、地域の皆さんの手入れのおかげで、その可憐な姿を見かけられます。(撮影場所:加治)



広報はんのう3月1日号 No.1502 発行日/毎月1日 編集・発行/飯能市情報戦略課

飯能市の人口 平成30年2月1日現在 ()内は前月比

●総人口 80,014人 (-56) ●男 40,071人 (-22)

●世帯数 34,540世帯(+2) ●女 39,943人(-34)

今月の納税

市県民税(普通徴収)

国民健康保険税

納付は便利な口座振替で!

随時

10期

納期限
4月2日