



撮影場所: 店蔵絹甚



## 飯能ひな飾り展

2月21日(火)～3月12日(日)

- 箱根駅伝優勝 青柿響選手(駒澤大学)が市役所を訪れました・・・ 2
- 名栗幼稚園を紹介します・・・ 2
- マイナンバーカード・マイナポイントに関するお知らせ・・・ 3
- 新型コロナウイルス感染症に関するお知らせ・・・ 5

- 教育相談だより「カタルシス効果」について・・・ 6
- 3月の相談・・・ 11
- バスまつり、飯能ひな飾り展、震災復興元気市・・・ 19
- 「家庭の日」ポスターコンクール入賞作品紹介・・・ 20

## 箱根駅伝総合優勝の駒澤大学 青柿響選手が飯能市役所を訪れました

第99回東京箱根間往復大学駅伝競走(令和5年1月2日・3日開催)で総合優勝を果たした駒澤大学で、10区を区間第2位の記録で好走した青柿響選手が1月6日(金)に飯能市役所へ来訪され、新井重治飯能市長へ報告を行いました。

青柿響選手は、飯能市立加治中学校を卒業後、市内の聖望学園高等学校へ進学し、陸上部で活躍されました。駒澤大学に進学後も陸上競技部に所属し、さまざまな大会で活躍しています。東京箱根間往復大学駅伝競走では、2年連続10区のアンカーを務め、今回の駒澤大学の2年ぶり8度目の総合優勝に大きく貢献しました。



### 青柿響選手から市民の皆さんへ

応援ありがとうございました。

飯能市は、陸上の面でいうと起伏のあるコースが多く、とても良いところですよ。飯能市が主催する「奥むさし中学校駅伝」「奥むさし駅伝」に出場したことも箱根駅伝で活躍できた要因の一つかなと思います。

飯能市の小学生・中学生へは、苦しいとき、結果が出ていないときでも、夢をもち続け、諦めないで頑張ればこうして叶うということを伝えたいと思います。

今後の目標は、来年度の三大駅伝でも活躍し、2年連続の大学駅伝三冠を達成すること、さらにはオリンピック、世界陸上にも出場することです。

これからも応援よろしくをお願いします。

問い合わせ 学校教育課 TEL973-3018

## 飯能市立名栗幼稚園を紹介します ～幼児期にここでしかできない体験があります～

名栗幼稚園では、飯能の自然が天然の遊び場となっており、何にもかえられない学びの場です。子どもたちの様子は名栗幼稚園ホームページ内のブログに掲載しています。

### 教育目標

心身ともにたくましく、豊かな心を持ち主体的に生活する幼児を育成します

- ・ いっぱいあそぶ元気な子
- ・ 友達だいすきやさしい子
- ・ よく見て考えやりぬく子



### 教育方針

- ・ 教育目標を常に意識し、全職員が共通理解をもち、創意工夫を生かした教育活動を進めます
- ・ 家庭との連携を密にして、子育ての大切さや楽しさを共有できるようにします
- ・ 幼児期の発達の特徴を踏まえ、基本的生活習慣(衣服の着脱、食事の仕方、排せつ、あいさつなど)を育てます
- ・ 幼児期に育みたい資質・能力を身につけられるよう、総合的な指導を遊びを通して行います。



名栗幼稚園では園児を随時募集しています。申し込み、問い合わせは名栗幼稚園へ。

問い合わせ 名栗幼稚園(飯能市大字上名栗2951) TEL979-0257



名栗幼稚園  
ホームページ

## マイナポイント申し込みの対象となるマイナンバーカードの申請期限を令和5年2月末まで延長しています



マイナンバーカードの新規取得、健康保険証としての登録、公金受取口座の登録で最大20,000円分のマイナポイントを取得できます。マイナポイント付与の対象となる方は、令和5年2月末までにマイナンバーカードの交付申請を行い、マイナンバーカードを取得した方で、以下の条件を満たす方です。なお、マイナポイント申し込み期限については、2月末までにマイナンバーカードを申請した方が適切にマイナポイントの申し込みができるように、改めて公表される予定です。

ポイント取得方法	ポイント	対象者
①マイナンバーカードの新規取得	最大5,000円分	マイナポイント第1弾に申し込んでいない方
②健康保険証としての利用申し込み	7,500円分	マイナンバーカード取得後、健康保険証としての利用申し込みをした方
③公金受取口座の登録	7,500円分	マイナンバーカード取得後、公金受取口座の登録をした方

### マイナポイント申し込み方法

パソコン、スマートフォンで自身で行う方法のほか市役所内に設置している申込支援窓口などのマイナポイント手続スポット(市役所のほか郵便局等)で申し込みます。

手続スポットでの手続きに必要な主なものは右記の3つです。

#### 市役所申込支援窓口

飯能市では、自身でマイナポイントの申し込みができない方を対象とした支援窓口を開設しています。

場所 市役所本庁舎1階 市民課前

時間 9:00~17:00(最終受付16:50)

※ただし、1日の受付可能件数に達した時点で、受付終了となります。

#### 持ち物

①マイナンバーカードおよび取得時に設定した4桁の暗証番号

②マイナポイントの対象となるキャッシュレス決済サービスの情報(決済サービスIDやセキュリティコード)

※マイナポイントの対象となるキャッシュレス決済サービスについては、マイナンバー総合フリーダイヤルで確認してください。

③公金受取口座として登録する口座が確認できる書類(通帳等)

※一部の手続スポットでは、公金受取口座の登録はできません。

問い合わせ マイナンバー総合フリーダイヤル 0120-95-0178(無料)(マイナポイントに関すること)  
企画課 内線312(マイナポイント申し込み支援窓口に関すること)

## マイナポータルから転出の届出ができます

2月6日から、マイナンバーカードを所持している方は、マイナポータルからオンラインで転出の届出ができます。マイナポータルから転出届を提出した後は、転入先の市区町村窓口で別途転入届の手続きが必要となります。詳細はデジタル庁のホームページをご覧ください。



デジタル庁  
ホームページ

## マイナンバーカードの申請・交付(受け取り)について

問い合わせ 市民課 内線101

予約した会場で顔写真の無料撮影と手続きを行い、後日、マイナンバーカードを本人限定受取郵便で自宅に郵送します。QRコード付きマイナンバーカード申請書により、郵送・パソコン・スマートフォン・まちなかの証明写真機から申請した場合の受け取りは、市民課窓口(予約制)になります。

※持ち物等詳細は、飯能市ホームページを確認してください。

### 申請受付・予約について

会場/予約申し込み先	申請受付日(2月)	申請受付時間	普及促進キャンペーン
双柳地区行政センター(972-9900)	2/10(金)	10:00~15:00	
市役所本庁舎5階501会議室	2/16(木)~3/15(水)の平日	9:00~15:30	対象
	2/19(日)・26(日)	9:00~11:30	
市民課	右表のとおり	右表のとおり	対象外

### 市民課窓口の受付・交付(受け取り)日時

※受け取り日の前日までに予約専用電話にて予約してください。

時間	期日
平日 9:00~17:00	毎日(祝日を除く)
平日 17:15~ 夜間 19:00	2/2(木)・9(木)・16(木) 3/2(木)・9(木)・16(木)・23(木)
休日 9:00~ 11:40	2/5(日)・12(日)・18(土)・25(土) 3/5(日)・11(土)・18(土)・26(日)

予約専用電話 978-9951、978-5606 (平日8:30~17:15) ※電話が困難な場合 FAX974-2733

※飯能市では「普及促進キャンペーン」を行っています。令和5年3月31日までに出張申請受付会場等で初めてマイナンバーカードを申請した方へ、QUOカードまたはQUOカードPayいずれか1,000円分を贈呈するキャンペーンです。対象は初めてマイナンバーカードを申請し郵送で受け取る飯能市民の方で、地区行政センター等の出張申請受付会場、または市職員が申請の受け付けに向いた市内の事業所、学校、地域団体、飯能市民の任意の団体等で申請した方です。

# 令和5年度市民税・県民税の申告、令和4年分所得税の確定申告

～新型コロナウイルス感染防止のため、郵送やインターネットによる申告への協力をお願いします～

■市民税・県民税の申告 期間 3月15日(水)まで 受付場所 市民税課

## ■所得税の確定申告

### 市役所本庁舎5階501会議室の申告受付日時

1日おおむね150人程度に人数制限し、受付時間を過ぎても受付番号券の最終番号まで申告を受け付けます。

日時	2月														3月													
	16	17	18	19	20	21	22	23	24	25	26	27	28	1	2	3	4	5	6	7	8	9	10	11	12	13	14	15
	木	金	土	日	月	火	水	木	金	土	日	月	火	水	木	金	土	日	月	火	水	木	金	土	日	月	火	水
申告	●	●		○	●	●	●		☆		○	☆	☆	☆	☆				●	●	●	●	●			●	●	●

☆…事前予約制 申告受付日時 2月24日(金)、2月27日(月)～3月3日(金)の9:00～12:00、13:00～16:00

予約方法 3月1日(水)までに電子申請で(24時間受付)予約してください。



電子申請

●…平日先着順 申告受付日時 2月16日(木)～22日(水)、3月6日(月)～15日(水)の平日9:00～12:00、13:00～16:00

受付方法 申告受付日当日、会場入り口で受付番号券を先着順に発券します。※発券時間8:30～15:00

○…日曜開庁先着順 申告受付日時 2月19日(日)・26日(日)の9:00～12:00

受付方法 申告受付日当日、会場入り口で受付番号券を先着順に発券します。※発券時間8:30～11:00

※1日あたりの人数制限を設けているため、事前予約または先着順による当日の発券が、上限人数に達した場合、該当する期日の受け付けは終了します。

### 所沢税務署の申告受付日時

受付日 2月16日(木)～3月15日(水)の平日、2月19日(日)・26日(日)

※還付申告の方は、2月15日(水)以前でも受け付けています。

受付時間 8:30～16:00(9:00相談開始) 申告会場への入場には、当日配布または国税庁LINE公式アカウントから事前に取得した入場整理券が必要です。

※16:00前に受け付けを終了する場合があります。

受付場所 所沢税務署 ※詳細は所沢税務署までお問い合わせください。

### 年金所得者に係る確定申告不要制度

公的年金等の収入金額が400万円以下で、かつ公的年金等に係る雑所得以外の所得金額が20万円以下の場合、所得税の確定申告は必要ありません。なお、確定申告の必要がない場合でも、所得税の還付を受けるには、確定申告書を提出する必要があります。また、「公的年金等の源泉徴収票」に記載されている控除(社会保険料控除、配偶者控除、扶養控除等)以外の医療費控除、生命保険料控除などを市民税・県民税に反映させるには、市民税・県民税の申告が必要です。

※申告について、詳しくは広報はんのう1月1日号または国税庁ホームページで確認してください。

問い合わせ 市民税・県民税について 市民税課 内線123～126

所得税の確定申告について 所沢税務署 電話04-2993-9111(自動音声案内にて「0番」)

### お知らせ

## クリーンセンター(資源循環推進課)からのお知らせ

### ■2月のリユース品販売会

ごみとして出された家具などを修理して安価で販売します。

日時 15日(水) 9:30～11:00

会場 クリーンセンター リユース品展示棟

定員 50人(申込順、1組2人まで)

申し込み 2月6日(月)から問い合わせ先へ

※販売会当日は混雑状況により入場を制限する場合があります。

問い合わせ 資源循環推進課 TEL973-1010

### ■11月の家庭ごみ量

11月(t)	前年度同月(t)	前年度同月比(t)	前年度同月比率
1,557	1,709	▲152	91.11%

市民1人あたりのごみ量 19.8kg

・可燃ごみ 14.3kg ・不燃ごみ 0.7kg ・粗大ごみ 0.7kg  
 ・びん 0.4kg ・飲料缶 0.1kg ・紙類 1.8kg ・布類 0.5kg  
 ・ペットボトル 0.2kg ・プラスチック類 1.1kg

事業活動に伴って生じたごみ(事業系ごみ)は、事業の規模の大小にかかわらず法律により事業者の責任で処理することとなっています。事業系ごみは家庭ごみとは異なり、市では収集していません。

# 新型コロナウイルス感染症に関するお知らせ

## ワクチン接種に関するお知らせ

※1月1日現在の国の方針や本市の予定に基づいた内容です。

問い合わせ 新型コロナウイルスワクチン接種コールセンター

TEL0570-019-456(平日9:00~17:00) FAX974-6558 ✉wakuchin@city.hanno.lg.jp

## 新型コロナウイルスワクチンの接種期間は令和5年3月31日までの予定です

飯能市内では引き続きワクチン接種を実施しています。

接種を希望する方は早めに予約してください。

※初回接種(従来株ワクチンでの1・2回目接種)は、2月末で終了する予定です。

接種を希望する方は、コールセンターへ問い合わせてください。

※今後の接種体制等については、国の方針が決まり次第別途お知らせします。

接種	対象
オミクロン株対応ワクチン	12歳以上
小児ワクチン	5~11歳
乳児ワクチン	生後6カ月~4歳

## 新型コロナウイルス感染症に関する相談窓口

### 発熱などの症状が出た場合

#### ■埼玉県受診・相談センター

受診先の確認や医療機関を受診するべきか迷った場合の相談

TEL048-762-8026 月~日(祝日を含む)9:00~17:30

(聴覚障害の方向け FAX048-816-5801)

#### ■埼玉県新型コロナウイルス感染症県民サポートセンター

受診先の確認のほか、一般的な相談

TEL0570-783-770 24時間 年中無休

(聴覚障害の方向け FAX048-830-4808)

#### ■埼玉県指定診療・検査医療機関検索システム

埼玉県では、「埼玉県指定診療・検査医療機関」を公表しています。



埼玉県の  
相談窓口

### PCR無料検査の相談窓口

#### ■埼玉県PCR検査無料化相談窓口(1月4日現在)

埼玉県実施のPCR無料検査の対象者等に関する電話相談

TEL0570-200-607 月~日(祝日を含む)9:00~22:00

### 中小企業等の相談窓口

#### ■埼玉県ホームページ

「企業の皆さまへ-新型コロナウイルス感染症関連情報-」

支援金・助成金・補助金、資金繰り・経営に関する相談、  
雇用・労働等に関する情報が掲載されています。



企業の皆さまへ

#### ■埼玉県緊急事態措置相談センター

事業者への協力要請の内容に関する相談

TEL048-830-8141 9:00~17:00

### 全国共通DV相談窓口

#### ■DV相談+(プラス)

配偶者やパートナーから受けている  
さまざまな暴力(DV)に関する相談

※外国語(10ヶ国語)に対応

TEL0120-279-889

(つながはやく) 24時間

インターネット相談

●SNS相談 12:00~22:00

●メール相談 24時間



DV相談+

### 飯能市の相談窓口

#### ■全般的な相談

防災危機管理室 内線622・623・624

#### ■暮らしに関する相談

地域・生活福祉課 TEL978-5602

#### ■子育てに関する相談

子育て支援課 TEL978-5627

児童相談所全国共通ダイヤル

189(いちにはやく)

※24時間通話料無料

#### ■健康に関する相談

健康づくり支援課 TEL974-3488

※感染が疑われる場合は、埼玉県受診・相談  
センターを案内します。

## お知らせ

### 自衛官採用試験

問い合わせ 自衛隊埼玉地方協力本部入間地域事務所 TEL04-2923-4691

募集種目		受付	一次試験	資格
予備 自衛官補	一般	~4/6(木)	4/8(土)~4/23(日)	18歳以上34歳未満
	技能			18歳以上で国家資格を有する方
一般幹部 候補生	第1回	3/1(水)~4/14(金)	4/22(土)、23(日)	22歳以上26歳未満(大学院卒業者は28歳未満) ※第2回の試験は飛行要員を除く
	第2回	3/1(水)~6/15(木)	6/24(土)	
一般曹候補生		3/1(水)~5/9(火)	5/19(金)~5/28(日)	18歳以上33歳未満
自衛官候補生		随時	受付時	

## 「カタルシス効果」について

皆さんはこんな経験ありませんか？

- ・ 悩みを誰かに打ち明けたらすっきりして心にゆとりができ、悩みを違う角度で考えられるようになった。
- ・ ドラマや映画を見て感動したり悲しくなったりして涙がこぼれ、そのあと胸がすっきりした。

これは「カタルシス効果」という、心の中にある不安や怒り、つらさなどのネガティブな感情を、誰かに話すことなどにより開放することで、苦痛が緩和され気持ち軽くなる現象です。

反対にこんな経験ありませんか？

- ・ 悩みを誰かに相談したが、すっきりするどころか、かえってモヤモヤした。

話すことには「カタルシス効果」があるはずなのに、どうして逆の効果になってしまったのでしょうか。

悩みを相談してモヤモヤしたとき、相手はどんな反応をしていましたか？

「男の子なんてみんなそんなものよ」「それはあなたの対応が悪い」「私の場合は●●だった」など、相談に関心がなさそうだったり、否定することを言われたり、相談していたはずが相手の話の聞き役になっていることはありませんか？

「カタルシス効果」は、相手が「うんうん。大変だったね」とあなたの話を親身に、また肯定的に聴いてくれたときにより感じます。誰に話を聴いてもらうかはとても大切なポイントです。

親しい人だからこそ話しやすく、身内や知り合いなら事情を知っているので説明する手間が省けるかもしれません。しかし、それ以上に安心して話せることが大切です。

親しいからこそ「相手の反応が思っていたのと違ったら」と思うと怖くて話せないこともあります。何の関わりもない人だからこそ話しやすいこともあります。

### 教育センターでは相談を受け付けています

教育センターでは教育や心理の専門家が児童生徒の皆さんに寄り添い、悩みを整理して解決のための糸口を探すお手伝いをしています。また、不登校や発達障害、行動上の問題など、子育てに悩む保護者の皆さんからの相談も受け付けています。

**対象** 幼児・小学生・中学生とその保護者の方

教育センター相談専用ダイヤル

TEL 973-1400

教育センター相談専用アドレス

☒ soudan@city.hanno.lg.jp

## 令和5年度 就学援助制度の申請を受け付けます

経済的な理由により学用品の購入や給食費の支払いが困難な保護者へ、学校で必要となる諸経費の一部を援助します。

**援助の内容** 学校給食費、学用品費、修学旅行費など

**対象** 飯能市立小・中学校に在籍している児童生徒の保護者のうち、次の①～⑦のいずれかに該当する方

- ① 令和5年度中に生活保護法に基づく保護の停止または廃止の措置を受けた世帯
- ② 児童扶養手当を受給している世帯
- ③ 令和4年の所得で、世帯全員の市町村民税が非課税または減免されている世帯
- ④ 国民年金保険料が減免されている世帯
- ⑤ 個人事業税または固定資産税が減免されている世帯
- ⑥ 国民健康保険税が減免または猶予されている世帯
- ⑦ ①～⑥以外で、経済的に困窮している世帯(生活保護世帯に準ずる程度)

**申請方法** 4月17日(月)までに学校教育課および各小・中学校で配布する申請書に必要事項を記入し、必要書類を添えて学校教育課または各小・中学校へ提出してください。

※年度ごとの認定のため、令和4年度に認定された方および入学前に新入学児童生徒学用品費を受給された方も新たに申請が必要です。

※年度途中の申請も可能ですが、月ごとの認定となります。年度当初から希望する場合は期限までに申請してください。

**問い合わせ** 学校教育課 TEL 973-30018

## 女性相談員(会計年度任用職員)募集

**業務内容** 飯能市配偶者暴力相談支援センターの相談員として、女性相談への対応、DV被害者の緊急避難への支援など

**募集人数** 1人

**募集要件** 相談業務に関する専門的知識または実務経験を有する方

※他の自治体等の相談員との兼職可

**報酬** 時給1522円

**勤務日数・時間** 週2日 10時～17時

**任用期間** 令和5年4月1日～令和6年3月31日

**勤務場所** 飯能市役所

**選考** 書類および面接による審査

**申し込み** 2月20日(月)までに履歴書を市民協働推進課へ(郵送可)

**問い合わせ** 市民協働推進課 内線641

## デートDV防止録画配信講座

若年層に多いデートDVやSNS等を利用した被害について学びます。

**講師** 吉祥真佐緒氏(一社)エープラス)

**配信期間** 2月20日(月)～3月15日(水)

**申し込み** 2月1日(水)～3月14日(火)に電子

申請またはメールで市民協働推進課へ

**問い合わせ** 市民協働推進課

TEL 073-226026

✉ jit2@city.hanno.lg.jp



電子申請

## 都市計画変更案の縦覧について

都市計画の変更にあたり、都市計画法第17条に基づき都市計画変更案の縦覧を行います。

### ■都市計画変更案の縦覧

**内容** ①飯能都市計画都市計画区域の整備、開発及び保全の方針の変更

②飯能都市計画区域区分の変更

③飯能都市計画用途地域の変更

※飯能都市計画用途地域の変更に関連し、「白地地域の建築形態規制」も変更予定です。

**期間** 2月10日(金)～2月24日(金)

※土・日・祝日を除く8時30分～17時15分まで

**場所** ①・②は埼玉県都市計画課、埼玉県飯能県土整備事務所、飯能市都市計画課

③および「白地地域の建築形態規制」は飯能市都市計画課

※①・②は右の二次元コードからご覧いただけます。

※③および「白地地域の建築形態規制」は飯能市都市計画課



埼玉県都市計画課  
ホームページ

### ■計画変更案に対する意見書の提出

**対象** 飯能市に住所を有する個人および利害関係人

**提出方法** 持参または郵送

**提出先** ①・②は埼玉県都市計画課(〒330-0301 所在地記入不要)、埼玉県飯能県土整備事務所、飯能市都市計画課(〒357-8501 所在地記入不要)のいずれかへ

③および「白地地域の建築形態規制」は飯能市都市計画課へ

**提出期限** 2月24日(金)17時15分まで(必着)

**問い合わせ**

埼玉県都市計画課 TEL 048-830-5341

飯能市都市計画課 TEL 973-22608

## 成年後見相談会

あなたの財産と生活を守るために

**日時** 3月10日(金) ①13時30分 ②14時30分

③15時30分

**会場** 総合福祉センター

**内容** 成年後見制度、個別相談など司法書士による相談会 ※秘密厳守

**対象** 市内在住で、認知症や障害などにより判断能力が不十分な方のサービスマネジメントや財産管理などで困っている方およびその家族、関係者等

**定員** 3人(申込順)

**申し込み** 3月6日(月)までに飯能市成年後見支援センターへ

**問い合わせ** 飯能市成年後見支援センター

(飯能市社会福祉協議会内)

TEL 973-0022 FAX 973-8941

✉ seikatsu@hannosyakyoko.or.jp

## 成年後見制度とは

認知症高齢者、知的・精神障害者の方など意思決定が困難な方の意思を尊重しながら、本人の権利を法的に保護し、支えるための制度です。

家庭裁判所が選任した「後見人」が、被後見人(本人)のために診療・介護・福祉サービスの利用契約の締結、預貯金の出し入れ、不動産の管理などを行います。

**飯能市成年後見支援センター**では、成年後見制度への疑問、質問、不安に思っていることなどの相談を随時受け付けています。

## 水洗便所改造資金貸付制度について

浄化槽等から公共下水道へ切り替える方へ工事費用の一部を無利子で貸し付ける制度です。

**対象工事** くみ取り便所または浄化槽を廃止し、公共下水道へ切り替える工事

**貸付要件** 次の①～⑤すべてに該当する方  
①公共下水道を使用する飯能市内の住宅を有すること

②市民税および固定資産税を完納していること  
③自己資金のみでは、工事費を一時に負担することが困難であること

④貸付を受けた資金の償還について十分な支払い能力を有すること

⑤市内に居住し、弁済能力のある確実な連帯保証人があること(連帯保証人は、独立生計を営み、市民税の納税者であること)

**問い合わせ** 下水道課  
TEL 973-3433  
✉ gesui@city.hanno.lg.jp

貸付内容	浄化槽からの切り替え工事	くみ取り便所からの切り替え工事
貸付額(無利子)	24万円以内	48万円以内
償還方法	1万円×24か月	2万円×24か月

## 緑の募金(家庭募金)へのご協力 ありがとうございました

令和4年度の飯能市の家庭募金に、多くの市民の方からご協力をいただきました。

この募金は、埼玉県緑化推進委員会を通して、学校など公共施設への苗木配布や植樹、緑の少年団の育成、森林の整備など、緑化運動の推進に活用されます。

**問い合わせ**  
森林づくり推進課 TEL 978-5061

## 山林等で有害鳥獣の捕獲を実施しています

飯能市では、野生動物による農作物被害の防止対策として、山林等でハンターによる有害鳥獣の捕獲活動を実施しています。

山林の手入れなどで山に入る方は、目立つ色の衣服の着用や、音の出る鈴等を身に付けてください。

**捕獲期間** 2月16日(木)～11月14日(火)

**捕獲鳥獣名** イノシシ、ニホンジカ、ニホンザル、ハクビシン、アナグマ、タヌキ、アライグマ

**問い合わせ** 鳥獣被害対策室 内線616  
FAX 974-6767 ✉ choju@city.hanno.lg.jp

捕獲方法	対象地区
①銃およびわな	名栗、吾野、東吾野、原市場、飯能(飯能の一部、久須美、小瀬戸、大河原の一部、小岩井、茜台、永田、永田台)南高麗(岩淵の一部、下畑、上畑の一部)荻生、下直竹、上直竹下分、上直竹上分)加治(阿須の一部、落合の一部)
②わな	①以外の地域

## 建築士による無料耐震診断相談会

**日時** 3月11日(土)13時30分～15時30分

**定員** 4組(1組2人以内)

**会場** 富士見地区行政センター第2会議室

**対象** 次の①～③すべてに該当する建物の所有者  
①昭和56年5月31日以前に工事に着手した木造住宅

②2階建て以下のもの  
③飯能市内の建物

**申し込み** 2月20日(月)までに建築確認申請等に添付された図面等を持参し、建築課へ※申し込み時に、建物の劣化状況等についてのチェック表の記入をお願いします。  
※診断は、現地調査は行わず、図面等の情報から住宅の耐震性の目安を示します。

**問い合わせ** 建築課 TEL 973-2170

## 廃棄物減量等推進審議会委員募集

**募集人数** 4人(応募多数の場合選考)

**応募資格** 市内在住・在勤の20歳以上の方で、ごみの減量や資源化等について関心があり、年3回程度(原則平日昼間開催)の会議に出席できる方

**任期** 令和5年5月1日から令和7年4月30日までの2年間

**応募方法** 2月3日(金)～3月15日(水)に所定の応募用紙を資源循環推進課(〒357-0052 飯能市大字下畑768番地の1)または環境緑水課へ

※応募用紙は資源循環推進課および環境緑水課で配布。飯能市ホームページからダウンロード可。  
応募は資源循環推進課への郵送、ファクス、メール可。  
**問い合わせ** 資源循環推進課(クリーンセンター内)  
TEL 973-1010 FAX 973-1002  
✉ clean@city.hanno.lg.jp

## 防災行政無線による全国一斉の情報伝達訓練を行います

地震や武力攻撃などの発生に備え、市内131か所の防災行政無線屋外スピーカーで、全国同時警報システム(Jアラート)の訓練放送を行います。

Jアラートは、緊急地震速報や弾道ミサイル情報などの緊急情報を、国から人工衛星などを通じて瞬時に伝えるシステムです。

**日時** 2月15日(水)11時ごろ

**放送内容**

(チャイム音)

「これは、Jアラートのテストです」×3回

「こちらは、防災はんのうです」

(チャイム音)

**問い合わせ** 防災危機管理室 TEL 973-2723





## 予防接種の期限は令和5年3月31日です

### 麻しん風しん混合(MR)第2期予防接種および 高齢者肺炎球菌予防接種の対象の方へ

対象の方へ令和4年4月に予防票を送付していません。接種期限(令和5年3月31日(金))が過ぎた場合、費用は全額自己負担になります。接種期限内の方で予防票の再交付を希望する方は健康づくり支援課(保健センター内)へお問い合わせください。

### 麻しん風しん混合(MR)第2期予防接種

**対象者** 平成28年4月2日～平成29年4月1日生まれ(小学校就学前の1年間)の方  
**費用** 無料

### 高齢者肺炎球菌予防接種

**対象者** 過去に肺炎球菌ワクチンを接種したことがなく①②のいずれかに該当する方  
①令和4年4月2日～令和5年4月1日に、65・70・75・80・85・90・95・100歳の誕生日を迎える方  
②令和4年4月2日～令和5年4月1日に60～64歳の誕生日を迎える方で、予防接種日に心臓、じん臓、呼吸器、またはヒト免疫不全ウイルスによる免疫機能に極度の障がいのある方(身体障害者手帳1級)

※②に該当する方には予防票を送付していません。希望する方は健康づくり支援課へ連絡してください。  
**費用** 50000円

※生活保護受給者・中国残留邦人等支援受給者の方は免除となりますので、接種前に健康づくり支援課へ申し込んでください。

### 問い合わせ 健康づくり支援課(保健センター内)

TEL 074-334888 FAX 074-605588  
✉ kenkozukuri@city.hanno.lg.jp

## 国民年金保険料は産前産後期間免除されます

次世代育成支援の観点から、国民年金第1号被保険者が出産した際、産前産後期間の国民年金保険料が一定期間免除されます。免除期間の保険料は納付したものととして老齢基礎年金の受給額等に反映されます。

※国民年金保険料免除・納付猶予、学生納付特例が承認されている場合も産前産後の免除申請が必要です。  
※保険料を前納した場合、全額還付(返金)されます。

**対象期間** 出産予定日または出産日が属する月の前月から4か月間(多胎妊娠の場合は、出産予定日または出産日が属する月の3か月前から6か月間)

**対象者** 出産日が平成31年2月1日以降で、対象期間に国民年金1号被保険者期間がある方  
**届出方法** 出産予定日の6か月前から次の①～③を持参し保険年金課または年金事務所へ

- ① 本人確認書類(マイナンバーカード、運転免許証など顔写真付きのもの1点、または保険証など顔写真のないもの2点以上)
- ② 母子健康手帳など出産(予定)日を明らかにすることができ書類
- ③ 個人番号または基礎年金番号の確認ができるもの

**問い合わせ** 保険年金課 内線118・149  
FAX 073-212120 ✉ hoken@city.hanno.lg.jp  
所沢年金事務所 TEL 04-29988-0170

## 成人式～二十歳の祝い～を開催しました

1月8日に「令和5年成人式～二十歳の祝い～」を開催し、今年度二十歳を迎える485人の方が出席しました。今回は記念品として、森林認証材を使用した「西川材製スマートフォンスタンド」を贈呈しました。

出席できなかった方へも記念品を贈呈しますので、生涯学習課へ入場券を持参してください。  
**問い合わせ** 生涯学習課 TEL 073-66001

## 第3回「春の彩り輝き作品展」作品募集

春をテーマにした作品を募集します。作品は3月30日(木)から4月25日(火)まで市民活動センター交流広場に展示します。

**募集内容** 水彩画、写真、絵手紙。応募作品は1人2点まで。

**水彩画** F10サイズまで  
**写真** 四つ切・四つ切ワイド・A4の単写真・縦横可

**絵手紙** はがきサイズ  
※水彩画・写真は展示用の額に入れ裏面に紐をつけてください。絵手紙はA4サイズの黒地台紙の中央に貼ってください。

**募集方法** 作品を2月25日(土)から3月20日(月)までに市民活動センターへ(応募の際、窓口で応募用紙への記入をお願いします。)

**問い合わせ** 市民活動センター  
TEL 078-7551 FAX 078-7552  
✉ minkatsu@city.hanno.lg.jp

## 人権啓発講演会

飯能市では市民一人一人がさまざまな人権問題を正しく理解し、人権意識や人権感覚の高揚を図ることを目的に「多様性が尊重される社会へ」虹色に輝くまちづくり」と題し、LGBTをテーマとした人権啓発講演会を開催します。

**日時** 2月19日(日)13時30分～(開場13時)  
**講師** 山口颯一氏(一般社団法人E.L.L.Y代表理事)

**会場** 飯能市市民会館小ホール  
**定員** 200人(事前申込優先)  
**申し込み** 2月14日(火)までに電子申請または電話で企画課へ



電子申請

※席に余裕がある場合のみ、当日参加を受け付けます。

**問い合わせ** 企画課  
TEL 073-66263 FAX 074-0044  
✉ gyokaku@city.hanno.lg.jp

## 冬の食中毒 ノロウイルスに注意 ついでに

ノロウイルスによる感染性胃腸炎や食中毒は、冬場を中心に多く発生する傾向があります。

### 症状

下痢、おう吐、発熱、腹痛など

※高齢者や幼児などの抵抗力の弱い人は重症になることもあるので、早めに医療機関を受診してください。

### 感染を予防するために

- ・流水・石けんでの手洗い(2度洗いはより効果的)
- ・調理器具の十分な洗浄、消毒
- ・食品の十分な加熱(中心温度85℃以上で90秒間以上)
- ・便・おう吐物は、使い捨ての手袋・マスクなどを着用し、ペーパータオルなどで処理し消毒

### 問い合わせ 狭山保健所

TEL 04-2941-6535



## 埼玉県自動車税事務所支所窓口 での現金収納を終了します

埼玉県自動車税事務所の4支所(大宮、熊谷、所沢、春日部)の窓口での現金収納は令和5年3月末で終了します。4月からは、スマートフォン決済アプリ、コンビニエンスストアでの納税をお願いいたします。

令和5年度自動車税種別割納税通知書は、5月中旬までに送付する予定です。納期限の5月31日までに納税をお願いします。

### 問い合わせ 埼玉県税務課

TEL 048-8301700

## 飯能市ボランティアセンター について

飯能市社会福祉協議会が運営する飯能市ボランティアセンターではボランティア活動への参加の周知・情報提供、活動の円滑化の働きかけ、講座開催等を行っています。

### ボランティアを始めたい方

コーディネートによる情報提供や活動元の紹介などの支援を受けられます。

※新型コロナウイルス感染防止のため、ボランティア活動先の受入れが適わない場合もありますので、あらかじめ相談してください。

### ボランティアの派遣を希望する方

ボランティアコーディネーターが相談窓口として、派遣等の調整を行います。

※ボランティア活動を行う方は、事故に備えて、ボランティア保険に申し込むことができます。

### 問い合わせ 飯能市ボランティアセンター(飯能市社会福祉協議会)

TEL 073-0022

## 令和5年度 埼玉未来大学受講生募集

人生100年時代を見据えて、シニアの健康・自立を支援し、地域の担い手を育成するため「埼玉未来大学」を開講します。

対象 県内在住の令和5年4月1日現在満50歳以上の方

※受講コースの内容・日程・会場、受講料申込方法など詳細は「いきいき埼玉ホームページ」をご覧ください。

### 問い合わせ

(公財)いきいき埼玉未来大学担当  
TEL 048-7280-2209

## 地域就職相談会

飯能市、日高市、毛呂山町、越生町の福祉施設が集まる就職相談会です。無資格・未経験で働ける職場も紹介します。

日時 2月28日(火) 14時～15時30分  
場所 市民活動センター

### 問い合わせ (社)埼玉県社会福祉協議会福祉人材センター

TEL 048-8333-8033

## 第8回世界希少・難治性疾患の 日in埼玉西部(令和4年度埼玉県小 慢児童等相互交流支援事業)

希少・難治性疾患とは、患者数が少ないことや、病気のメカニズムが複雑なことなどから、治療・薬の研究が進まない疾患を指します。世界希少・難治性疾患の日は、より良い診断や治療による希少・難治性疾患の患者の方の生活の質(QOL)の向上を目指して、2008年からスウェーデンで始まった活動です。

### 希少・難治性疾患に関する資料の展示

日時 2月18日(土) 12時～16時  
19日(日) 10時～16時

会場 ほかほかハートキッチン

※ニモカカカフェが限定2日間オープンしラオスフードを1日30食限定で無料提供します(要予約)。

### 特別講演「家族を支える『食』のチカラ」

※YouTubeライブ配信  
講演者 坂上和子氏(NPO法人病気の子ども支援ネット遊びのボランティア代表)

日時 2月18日(土) 10時～11時30分  
視聴方法 「ニモカカクラブYouTube」で検索してください。

### 問い合わせ ニモカカクラブ

TEL 090-5530-2303  
✉ nihakakclub@gmail.com

## 第1回 駆け巡れ!はんのう 親子ミニ駅伝大会 参加者募集

駿河台大学駅伝部の協力により、ミニ駅伝大会を開催します。「第15回輝け!飯能プランニングコンテスト」の学生部門最優秀賞案を実現化した、保護者・小学生の親子による駅伝大会です。

※駿河台大学・飯能信用金庫の産学連携事業

日時 3月25日(土) 9時～12時

会場 駿河台大学

### 対象 飯能市内在住の小学生とその保護者(2人1組)

定員 低・中・高学年 各15組(抽選)

参加料 各組500円(保険代等)

申し込み 2月28日(火)までに飯能市内の飯能信金各店舗で配布する応募用紙(案内)による

### 問い合わせ

飯能信用金庫地域活性化推進グループ  
TEL 042-972-8111  
FAX 042-983-1088  
✉ tik@hanno-shinkin.jp

## ドリームコンサート2023

武蔵野音楽大学附属高等学校による演奏会です。同校ウェブサイトから事前に申し込んでください。

内容 パイプオルガン、合唱、ウインドアンサンブル(吹奏楽、ピアノや木管・金管・打・弦楽器による各種アンサンブルなどの演奏)

日時 2月26日(日) 14時

場所 武蔵野音楽大学附属高等学校

入場券 キャンパス バッハザール

### 問い合わせ

武蔵野音楽大学附属高等学校  
TEL 04-2692-3066  
✉ fuzoku@musashino-music.ac.jp

# 3月の相談

※費用は無料、秘密は厳守します。

相談	日時	場所	相談内容・問い合わせなど
育児相談	月～金曜日13:30～17:00	つぼみ園(芦刈場570-4)	対象 心身の発達に心配がある乳幼児の保護者 つぼみ園 TEL・FAX971-5522(相談員 児童発達支援管理責任者) ☒tsubomi@city.hanno.lg.jp ※来園の際は要予約
家庭児童相談	月～金曜日8:30～17:15	市役所子育て支援課	対象 18歳未満の子どもの保護者 子育て支援課 TEL978-5627(相談員 家庭児童相談員)
児童相談所全国共通ダイヤル189	24時間受付	電話のみ	児童虐待かもと思ったら189(いちばやく) ※通話料無料 付近の児童相談所につながります。
子育て相談	月～金曜日9:00～16:00	子育て総合センター	対象 18歳未満の子どもの保護者 子育て総合センター TEL978-8415
	月～金曜日9:00～15:00	市立保育所(電話相談)	対象 就学前の子どもの保護者 各市立保育所
子どもスマイルネット	毎日10:30～18:00	電話のみ	いじめ・体罰、子育て・しつけの相談 TEL048-822-7007(子どもの権利問題は面接)
教育相談	月～金曜日9:00～16:00 ※メールは随時受付	教育センター	対象 就学前から中学3年生の子どもの保護者 教育センター TEL973-1400(相談員 教育相談員) ☒soudan@city.hanno.lg.jp
市民相談	月～金曜日9:00～17:00	市役所生活安全課	生活安全課 TEL973-2126 ※内容により、専門の窓口を案内する場合があります。
市民よろず相談(定員あり)	3/15(水) 10:00～15:00 (8:30から整理券配布)	総合福祉センター	法律、人権、行政、建築、不動産相談 飯能市社会福祉協議会 TEL973-0022(相談員 弁護士等)
消費生活相談	月～金曜日 10:00～12:00 13:00～16:00	市役所市民相談室 ※電話相談も可	まずは電話相談を利用してください 消費生活センター 内線417(相談員 消費生活相談員)
家計改善相談(予約制)	3/8・22(水) 9:00～17:00	市役所地域・生活福祉課	収入減や債務の支払いなど家計改善についての相談 地域・生活福祉課 TEL978-5602 FAX973-2120 ☒seikatsu-kon@city.hanno.lg.jp
生活支援相談	月～金曜日9:00～17:00	市役所地域・生活福祉課	暮らし(生計の維持)に関する相談 地域・生活福祉課 TEL978-5602 FAX973-2120 ☒seikatsu-kon@city.hanno.lg.jp
女性相談(予約制)	月～金曜日10:00～17:00	市役所本庁舎別館 相談室	男女、夫婦、家庭、DVなどの相談 市民協働推進課 TEL978-5085(相談員 女性相談員)
ボランティア相談	月～金曜日9:00～17:00	総合福祉センター	飯能市社会福祉協議会 TEL973-0022
障害者就労相談(予約制)	月～金曜日10:00～18:00	障害者就労支援センター	障害者就労支援センター TEL・FAX971-2020 ☒hanno.job@kme.biglobe.ne.jp
内職相談	火、木曜日(21・30日を除く) 10:00～12:00、13:00～16:00	市役所本庁舎別館 相談室3	家庭外で働くことが困難な方への内職のあっせん等 産業振興課 TEL986-5083(相談員 内職相談員)
労働相談(予約制)	3/10・24(金) 10:00～12:00、13:00～16:00	市役所本庁舎別館 相談室1 ※電話相談も可	仕事の悩み、職探し・失業、子どもの就職に関する相談 産業振興課 TEL986-5083(相談員 労働相談員)
外国人相談(予約制) Consultation for non-Japanese(Reservation system)	<p>にっごい えいご だい だい もくようび こ だい げつようび  <b>日程</b> 英語：第1・第3木曜日、スペイン語：第4月曜日  <b>Date</b> : English 1st &amp; 3rd Thursday of every month /Spanish 4th Monday of every month  <b>時間</b> 9:00～12:00 <b>会場</b> 市役所本庁舎別館1階  <b>Time</b> : 9:00～12:00 <b>Place</b> : Hanno City Hall (Annex 1st.floor)  <b>相談内容</b> 行政サービス、日常生活の相談  <b>Consultation contents</b>:Administrative services/Life consultation※Telephone consultation is also possible  <b>予約方法</b> メールによる予約 jiti2@city.hanno.lg.jp  <b>Reservation</b>: By E-mail(jiti2@city.hanno.lg.jp)  <b>問い合わせ</b> 市民協働推進課 Civic Collaboration Promotion Section</p>		

## 還付金詐欺に注意してください

市役所職員を名乗る犯人から「医療費の払戻金がある」「介護保険の払戻金がある」等の電話があり、犯人の指示に従いATMで操作した結果、多額の現金を騙し取られる還付金詐欺の被害が多発しています。

- ・封筒を送ったが届いていないか
- ・お金が戻るのですぐに手続きをして欲しい
- ・銀行やコンビニのATMに今すぐ行って欲しい

**このような電話がかかってきた時は、一旦電話を切って家族や警察に相談してください。**

令和4年の飯能警察署管内

### 振り込め詐欺

詐欺発生件数 **17件**  
振り込め詐欺被害金額

**約6,319万円**

飯能警察署 TEL972-0110



	期日	受付	会場	対象	持ち物・内容・申し込み
2か月児相談	3/6(月)	時間は個別に 通知します。	保健センター	令和4年12月 生まれの子ども	身体計測、育児相談 持ち物 母子健康手帳、バスタオル
乳児健診	3/7(火)		保健センター	令和4年10月 生まれの子ども	持ち物 母子健康手帳、バスタオル
1歳6か月児健診	3/14(火)		保健センター	令和3年8月 生まれの子ども	持ち物 母子健康手帳、バスタオル ※歯科健診がありますので、歯を磨いてきてください。
3歳児健診	3/28(火)		保健センター	令和元年11月 生まれの子ども	持ち物 母子健康手帳 ※歯科健診がありますので、歯を磨いてきてください。
健康相談	2/15(水)	9:30~11:00	保健センター	市内在住の方	メタボリックシンドローム・高血圧・脂質異常・ 高血糖・貧血・骨そしょう症などの相談、血圧・ 体脂肪測定 持ち物 健康手帳(お持ちの方)
栄養相談 (予約制) ※1人50分程度	2/13(月)	9:00~16:00	保健センター	対象 高血圧、脂質異常、高血糖、貧血、骨そしょう症、痛風、 腎臓病などの食事療法が必要な方、予防(肥満解消、骨そしょう症 予防なども含む)したい方 申し込み 健康づくり支援課(保健センター内)へ	
	2/17(金)				
	2/27(月)				
	3/1(水)				
酒害相談会	2/17(金)	14:00~16:00	総合福祉センター	対象 身近な人のお酒の問題で悩んでいる方、お酒をやめたいけ どやめられない方等 申し込み 健康づくり支援課(保健センター内)へ	
うつに関する 相談会(予約制)	3/24(金)	13:30~	保健センター	対象 家庭、学校、職場などでの人間関係やストレス、疲れている のに眠れない等、さまざまな悩みや不安のある方、その家族 相談員 臨床心理士 申し込み 健康づくり支援課(保健センター内)へ	
身体計測会 離乳食相談会	身体計測・育児相談・離乳食相談(試食はありません) 会場 保健センター 持ち物 母子健康手帳、バスタオル ※新型コロナウイルス感染症の感染を防止するため、居住する地区で実施日を分けています。日程を確認のうえ参加してください。 日時 2/16(木) 10:00~11:00 対象 精明・美杉台・南高麗・原市場・名栗地区在住の小学校入学前の子ども 3/2(木) 10:00~11:00 対象 飯能(茜台含む)・加治・吾野・東吾野地区在住の小学校入学前の子ども				

休日・夜間・救急医療機関 事前に電話等で確認してから受診してください。

	医療機関	所在地	問い合わせ
休日・夜間	休祝日診療所(内科・小児科) 9:00~12:00(受付11:30まで) 13:30~16:00(受付15:30まで)	小久保291 飯能日高消防署内	TEL042-971-0177
	休祝日緊急歯科診療所 9:00~12:00(受付11:30まで)		TEL042-973-4114
	夜間診療所(内科・小児科) 20:00~22:00(受付21:45まで)		TEL042-971-0177
飯能市内の 救急指定病院	飯能中央病院	稲荷町12-7	TEL042-972-6161
	飯能整形外科病院	東町12-2	TEL042-975-7575
小児救急 急患診療	埼玉医科大学病院	毛呂山町毛呂本郷38	TEL049-276-1199
	埼玉医科大学総合医療センター	川越市鴨田1981	TEL049-228-3595

救急相談 24時間対応しています。

埼玉県救急電話相談

急な病気やけがの際に、家庭での対処方法や医療機関への受診の  
必要性について、看護師が電話で相談対応。 大人・子ども共通 #7119 TEL048-824-4199  
子ども専用 #8000 TEL048-833-7911

休日夜間病院案内 TEL04-2922-9292

休日や夜間などの病気やけがなどで、救急車の必要性はないが自身で受診する場合の病院・医院を案内。

埼玉県 A I 救急相談

スマートフォン等を使用したチャット形式で相談内容をもとに緊急度を判定。



※イベント等に参加する際は、新型コロナウイルス感染症の感染防止のため、「身体的距離の確保」「マスクの着用」「手洗い・手指消毒」への協力をお願いします。  
また、中止または延期となる場合がありますので、あらかじめご承知おきください。

**健康づくり支援課(保健センター内)** 問TEL974-3488 FAX974-6558 ✉kenkozukuri@city.hanno.lg.jp  
**子育て世代包括支援センター(保健センター内)** 問TEL974-7500 FAX974-6558 ✉kenkozukuri@city.hanno.lg.jp

**ヘルスアップ運動教室2月コース(全6回)** 日2/22、3/8、4～7月の水曜日13:30～16:00(受付13:00～)  
内健康運動指導士による運動の実技、保健師による健康講話。初回・最終回のみ体組成計測定を実施。対市内在住・在勤(おおむね40歳以上75歳未満)で、初めて参加する方 定20人(申込順) 場総合福祉センター(3月は双柳地区行政センター) 申電話、ファクス、メールのいずれかで健康づくり支援課へ

**食テクニク伝授セミナー ～「コレステロール」を下げるワザ～** 日2/28(火) 9:30～12:00(受付9:00～)  
内「脂質異常症が心配」、「コレステロールを下げたい」という方に、管理栄養士がコレステロールを下げるための食事を紹介します(試食あり)。対市内在住・在勤の20歳以上の方 定12人(申込順) 場保健センター  
¥100円(食材代) 申2/6(月)～20(月)に電話、ファクス、メールのいずれかで健康づくり支援課へ

**両親学級** 日3/3(金) ※時間は問い合わせ先へ 内パパの妊婦体験、赤ちゃんのお風呂の入れ方、お産に向けての話、制度と届出、子育てサービスの紹介 対おおむね妊娠5か月以上の妊婦とパートナー 定16人(申込順)  
場保健センター 申子育て世代包括支援センターへ

**読書toウオーキング** 日①3/4(土) ②3/12(日) 10:00～12:00 ※両日の参加可。①②は異なるコースを歩きます。内屋外ウオーキング(1時間程度)、健康に関する図書の紹介・貸し出し、健康の見える化(カラダ測定、ウオーキングアプリ紹介など) 講健康づくり支援課専門指導員(健康運動指導士) 定各日20人(申込順) ¥1日50円(保険代等、当日集金) 持飲み物、タオル、運動できる服装・靴 場市立図書館 申2/2(木)から①は2/28(火)まで、②は3/8(水)までに電子申請または電話、ファクス(参加希望日、氏名、住所、電話番号、年齢を明記)のいずれかで健康づくり支援課へ



電子申請

**企業向け！健康経営®セミナー** 日3/6(月) 13:30～16:30(受付13:00～) 内「健康経営®」を企業、事業所はどのように捉え、何から取り組めばよいかについて学びます。講齊藤恭平氏(東洋大学ライフデザイン学部教授)、川野泰周氏(臨濟宗建長寺派林香寺住職)、三橋祐子氏(東海大学医学部看護学科准教授) 対飯能市内の企業(事業所) 定50人(申込順) 場総合福祉センター  
申電子申請またはファクス



電子申請

**母親学級3月コース(全3回)** 日①3/10 ②3/17 ③3/24の金曜日9:30～12:00 内①妊娠中の保健、歯の健康、母と子の栄養 ②妊婦体操、お産の経過と乗り切り方、授乳について、産後の過ごし方 ③赤ちゃんとの暮らし、先輩ママとの交流会 対おおむね妊娠5か月から7か月の妊婦の方 定8人(申込順) 場保健センター 申子育て世代包括支援センターへ

**どんぐりルーム(子育て総合センター内)** 問TEL972-1301 FAX978-8849

**ハートフル講座～これからママになる女性のためのプレママ講座～** 日3/9(木) 10:00～11:00  
内お腹の中の赤ちゃんへの言葉かけや乳幼児期に大切な子どもへの関わり方などを学びます。どんぐりルームの見学もできます。講子育て総合センター保育士 対妊娠中の方またはこれから妊娠を考えている方 場子育て総合センター研修室 申2/9(木)～どんぐりルームへ(電話・ファクス可)

介護福祉課 問TEL973-3753 ㊚shien@city.hanno.lg.jp

**ごきげん体操・筋トレ教室** 日2/16(木) 10:40(受付10:20～) 内飯能市オリジナル体操「ごきげん体操」とボールとチューブを使用した運動を行います。場市民活動センター 持タオル・飲み物 定30人(申込順)  
申2/6(月)～介護福祉課へ

**コミュニケーション講座** 日3/14(火) 13:30～15:00 内脳梗塞や高次脳機能障害による後遺症として起こる「言葉の障害」に対するリハビリテーション講座です。言葉を発する力を高めるために、言語聴覚士が歌やレクリエーションなどの言語療法を行います。対市内在住のおおむね65歳以上の方 ※参加前に保健師が現病歴や機能訓練の経過等を伺います。場市民活動センター 申介護福祉課へ

市民活動センター(丸広百貨店飯能店7階) 問TEL978-7551 FAX978-7552 ㊚minkatsu@city.hanno.lg.jp

**ひな飾り&第12回アール・ブリュット展** 日2/16(木)～3/12(日) 10:00～19:00 ※2/22(水)は休館、2/20(月)は17時まで ※市役所駐車場が利用できます。丸広百貨店地下駐車場は有料です。

飯能中央公民館 問TEL972-3678 FAX972-9801 ㊚chuo-k@city.hanno.lg.jp

**第46回飯能中央公民館まつり(ロビー展示会)“出会い・ふれあい・学びあい”**

日2/15(水)～3/5(日) 9:00～17:00 内絵画・切り絵・生け花・木彫・陶芸などの活動グループの作品を週替わり(水～日曜日)で展示します。※火曜日に作品が入れ替わります。

博物館きつとす 問TEL972-1414 FAX972-1431 ㊚museum@city.hanno.lg.jp

**ミニ展示「ひなまつり」** 日2/21(火)～3/12(日) 内博物館所蔵のひな人形などを展示します。

関連事業 折り紙でおるおひなさま 日2/26(日) 10:00～12:00、13:00～15:00 ※申込不要、直接博物館へ

**自然観察会「早春の植物さんぽ」** 日3/29(水) 9:15～12:00(9:00受付開始) ※雨天の場合は3/30(木)に延期

内早春から春先にかけて、天覧山のまわりで見られる植物を観察します。場天覧山周辺(博物館集合)

講山下裕氏(NPO法人埼玉県絶滅危惧植物種調査団 理事) 料¥100円(保険代ほか) 持飲み物、雨具、筆記用具、お持ちの方は冊子『天覧山・多峯主山の植物 春編』(博物館でも販売しています)、山歩きに適した服装(長袖・長ズボン、帽子) 定15人(申込順) 申2/8(水) 9:00～メール、ファクス、電話のいずれかで博物館へ ※メール・ファクスの場合は、件名を「植物観察会」、参加者氏名、住所、電話番号を明記してください。

認定NPO法人飯能市スポーツ協会 問TEL972-1300(火～土曜日9:00～17:00受付。祝日を除く)

**第71回市民体育祭第6回飯能まちロゲ2023** 日3/12(日) 9:00～14:00 場飯能河原ステージ広場(ウッドデッキ) 対市内在住・在勤・在学の方 内競技方法:3時間または5時間のスコアオリエンテーリング 競技:一般の部、ファミリーの部(いずれも1チーム2～5人) 料3時間:大人1,500円、高校生1,000円、小・中学生500円、未就学児 無料 5時間:大人3,500円、高校生2,000円、小・中学生500円、未就学児無料 申2/26(日)までに「飯能フィールドスポーツ協会」のホームページよりエントリーしてください。

**椿本チエイン・テニスコート(2面)開放のお知らせ** 内飯能市スポーツ協会では市内在住・在勤・在学の方を対象に4/4(火)から(株)椿本チエイン テニスコートの貸し出しを行います。場(株)椿本チエイン テニスコート(飯能市新光20 駐車場はありませんので公共交通機関を利用してください。) 日火・木曜日(9:00～16:50) 2時間単位で貸し出します。申利用日の2か月前が属する月の初日から飯能市民体育館(972-6506)へ(申込順)

※イベント等に参加する際は、新型コロナウイルス感染症の感染防止のため、「身体的距離の確保」「マスクの着用」「手洗い・手指消毒」への協力をお願いします。  
また、中止または延期となる場合がありますので、あらかじめご承知おきください。

～人と地域 誰もがかがやく健康のまち はんのう～

歩こう、飯能。目指せ、ウォーキング人口3万人!!

スゴイベント



変更・中止などの最新情報は飯能市ホームページで確認してください

子どもから高齢者まで、幅広い年代で取り組める健康づくりとしてウォーキングを推奨しています。楽しみながらウォーキングの輪を大きくしていきましょう!

※要事前申し込み

イベント名	日時	内容・問い合わせ等
第14回陽だまり・ふれあいウォーク ※約8.8km、約3.5時間	3/4(土) 集合 8:30 第二区地区行政センター	<b>内</b> 第二区地区行政センター→弁天橋→長泉寺・小岩井神社(小岩井)→八耳堂(大河原)→吾妻峡ドレミファ橋→萬福寺(永田)→東光寺(久須美)→第二区地区行政センター <b>持</b> 飲み物、雨具、スゴ足手帳(お持ちの方) <b>申問</b> 2/22(水)までに第二区地区行政センターへ TEL972-6784 FAX972-9802 ✉niku-center@city.hanno.lg.jp ※天候等による中止の確認は、当日7:00以降に第二区地区行政センターへ
第35回東吾野・地域を歩こう! ~OH!!!発酵、健康、食の魔法!!!を指して~ 約10km、約4時間	3/5(日) 集合 7:45 東吾野地区行政センター	<b>内</b> 東吾野地区行政センター→武蔵横手駅→横手台グラウンド→ <sup>あまごいけ</sup> 雨乞池→天覧山→OH!!! <b>持</b> 弁当(必要な方)、飲み物、雨具、スゴ足手帳(お持ちの方) <b>申問</b> 3/1(水)までに東吾野地区行政センターへ TEL978-1212 FAX978-0574 ✉aganoh-center@city.hanno.lg.jp ※天候等による中止の確認は、当日6:30以降に東吾野地区行政センターへ
横手溪谷&巾着田を訪ねる ※約15km、約5時間	3/11(土) 集合 10:00 市役所 正面玄関	<b>内</b> 市役所→飯能観光案内所→横手溪谷→武蔵横手駅→巾着田→高麗峠→加治神社→市役所 <b>申</b> 3/7(火)までにASA飯能へ
柏木山から南高麗を歩く ※約16km、約5.5時間 ※山歩きの健脚コース ※マイ(途中)ゴールあり(美杉台ニュータウンバス停12km)	3/15(水) 集合 10:00 市役所 西側駐車場	<b>内</b> 市役所→飯能駅→あさひ山展望公園→赤根ヶ峠→柏木山→苅生→南高麗地区行政センター→下畑→飯能駅→市役所 <b>申</b> 3/11(土)までにASA飯能へ
第25回加治地区てくてくウォーク ※約12km、約5時間	3/18(土) 集合 8:30 加治小学校 校庭	コース 加治小学校→飯能ライオンズクラブ桜並木→桜山展望台→阿須運動公園(昼食)→岩沢陸橋→加治小学校 <b>持</b> 弁当(必要な方)、飲み物、雨具、敷物、スゴ足手帳(お持ちの方) <b>申問</b> 3/9(木)までに加治東地区行政センターへ TEL974-4546 FAX972-9806 ✉kajih-center@city.hanno.lg.jp ※天候等による中止の確認は、当日7:00以降に加治東地区行政センターへ

¥200円(保険代等。当日集金) **持** 弁当、飲み物、雨具、スゴ足手帳(お持ちの方)  
**問** 恩田 TEL090-2205-8073  
※天候等による中止の確認は、当日8:00以降にASA飯能へ  
ASA飯能  
TEL972-4701 FAX974-2190  
※当日参加可



埼玉県コバトン健康マイレージ 新規参加者募集中♪  
歩いてポイント貯めて景品ゲット!

※飯能市はスマートフォンアプリのみの参加となります。詳細はこちら(埼玉県ホームページ)→



市民体育館 **問** TEL972-6506 (9:00~21:00受付)

**トレーニング講習会** **日** 2/18(土) 10:00~12:00、2/21(火) 19:00~21:00 **内** トレーニング室の利用と器具の使用方法についての説明 **対** 15歳以上の方(中学生を除く) **定** 各10人(申込順) **¥** 市内在住・在勤・在学の方および入間・狭山・所沢・日高市在住の方200円 それ以外の方400円 **持** 室内用運動靴、運動のできる服装、タオル、マスク着用 **申** 2/3(金)~

生涯学習課 **問** TEL973-3681 FAX971-2393 ✉syogai@city.hanno.lg.jp

郷土芸能フェスティバル

**日** 2/23(木・祝) 開場13:00 開演14:00

**場** 市民会館大ホール

**内** 各地域に伝わる郷土芸能を広く市民の皆さんに紹介。出演団体は双柳離子連保存会(飯能市)および御諏訪太鼓・奏番衆(和光市)



双柳離子連保存会

※新型コロナウイルス感染症の感染拡大防止のため着席後の座席移動は控えてください。退場時、アンケート用紙に着席した座席番号・氏名等を記入し提出していただきます。

生涯学習課 問TEL973-3681 FAX971-2393 ✉syogai@city.hanno.lg.jp

**初心者囲碁教室(全4回)** 日3/4・11・18・25の土曜日9:00~12:00 場加治地区行政センター 講飯能市  
囲碁連盟会員 ¥500円(資料代) 定15人(先着順) 申2/1(水)から加治地区行政センター(972-2313)へ

飯能市社会福祉協議会 問TEL973-0022(9:00~17:00受付) FAX973-8941 ✉hanno-v.c@hannosyakyo.or.jp

**保護猫ボランティア養成講座** 日2/16(木) 15:00~16:30 内不幸な猫をなくし、人と猫が共存できる社会をつくるため、保護猫ボランティア活動について学びます。 対飯能市在住・在学・在勤の18歳以上の方  
定10人(先着順) 申氏名、住所、電話番号、年齢を2/1(水)~13(月)に電話・ファクス・メールで飯能市社会福祉協議会

児童センター(総合福祉センター内) 問TEL973-0022(9:00~17:00 休館日を除く) FAX973-8941  
✉jjido-c@hannosyakyo.or.jp

**1さいひろば(全2回)** 日2/17(金)・3/3(金) 10:00~10:45 内同年代の子どもたちと運動あそび、工作などを行います。 対市内在住の令和3年12月1日~令和4年4月1日に生まれた子どもとその保護者 定6組(申込順)  
申電話で2/6(月) 9:30~

**トコトコキッズたいそう(全2回)** 日2/28(火)・3/7(火) 10:00~11:00 内親子で体を動かして健康な体づくりを行います。 対市内在住の令和2年12月1日~令和3年4月1日に生まれた子どもとその保護者 定10組(申込順)  
申電話で2/7(火) 9:30~

**おもちゃの病院** 対市内在住の18歳未満の児童のおもちゃ 申2/9(木)~20(月) 9:30~16:30に児童センターへ対象のおもちゃを持参(1人2点、先着15点まで)。2/24(金)以降に返却。 ¥部品交換に係る費用  
※人に害を与える危険性のある物やブリキ製の物、消毒のできない布製、紙製の物は不可

美杉台児童館 問TEL070-7605-4240(9:00~17:00日曜日を除く) FAX050-3153-1523  
※兄弟姉妹以外は連名での申し込みはできません。

**子育てサロンメイプルルーム** 日2/16(木) 10:00~11:00 内毛糸で簡単なマスコットを作ります。  
対市内在住の乳幼児親子 定6組(申込順) 申2/9(木) 9:30~

**おはなしグランマ** 日2/20(月) 16:00~16:30 内日本の民話や世界の童話などをボランティアが語りて伝えます。 対市内在住の小学生 定5人(申込順) 申2/13(月) 9:30~

名栗げんきプラザ 問TEL979-1011 FAX979-1013 ✉naguri@tokyu-com.co.jp

※申し込みは、電話で参加イベント名、参加者氏名、性別、学年および年齢、居住市町村、連絡の取れる電話番号、本イベントをどのように知ったかを連絡してください。

**親子で体験~旬の料理に挑戦!&プラネタリウムコンサート~** 内自然体験や旬の野菜のアウトドア料理、プラネタリウムの星を眺めながらコンサートが楽しめます。 日3/18(土)~19(日) 対親子 定40人  
¥大人5,500円、小学生5,000円、幼児4,500円 申2/16(木)まで(抽選)

### 広報はんのうに掲載しているイベント等について

イベント等は、新型コロナウイルス感染症の感染拡大防止に配慮して実施します。参加する際は、「身体的距離の確保」「マスクの着用」「手洗い・手指消毒」への協力をお願いします。  
また、中止または延期となる場合がありますので、あらかじめご承知おきください。  
なお、イベント等の中止や延期については各事業の担当部署に問い合わせいただくか、飯能市ホームページ等で確認してください。

凡例 内…内容 日…日時・期間 場…場所・会場 対…対象 定…定員 申…申込・提出・応募  
¥…費用・料金(記述の無いものは無料) 持…持ち物 問…問い合わせ 講…講師



※イベント等に参加する際は、新型コロナウイルス感染症の感染防止のため、「身体的距離の確保」「マスクの着用」「手洗い・手指消毒」への協力をお願いします。  
また、中止または延期となる場合がありますので、あらかじめご承知おきください。

**市立図書館** 問TEL972-2114 FAX972-2118 火～金9:30～19:00 土・日・祝日9:30～18:00

**図書館映画会** 日2/25(土) 13:30～15:30(13:00開場) 内「スペシャルズ!(字幕)」(監督:エリック・トレダノ 出演:ヴァンサン・カッセルほか) 定50人 ※事前申込制、申込順 申2/8日(水) 9:30～市立図書館へ(電話・ファクス可)

**自殺対策強化月間特別展示「いのち・つなげる」～私を支えたこの1冊～飯能市母子愛育会編** 日2/25(土)～3/30(木) 内飯能市母子愛育会の推薦による、自らの人生を支えた図書の展示・貸し出しを行います。

**こども図書館** 問TEL974-2414 FAX974-2997 火～日9:00～17:00

**おはなしのじかん** 日毎週火曜日15:00～15:30 内紙芝居と絵本を読みます。 定12組(当日先着順)

**2月のおはなし会** 日2/18(土) 14:00～14:30 内日本や外国の昔話などを語ります。 定12組(当日先着順)

**児童文化講座「絵本『あまがえるのぼうけん』ができるまで」** 日3/26(日) 13:30～15:00 内絵本作家による1冊の絵本ができるまでの過程を学ぶ講座です。どなたでも参加できます。 講かわしまはるこ氏(絵本作家) 定20人(申込順) 申こども図書館へ(電話・ファクス可)

 **3月の移動図書館「みどり号」巡回予定** 市立図書館 TEL972-2114 FAX972-2118 ※荒天の場合中止することがあります。市立図書館・こども図書館から離れた地域へ、約2,500冊の図書を載せて巡回しています。図書の貸し出し・返却、利用者登録や本のリクエストもできます。また、市立図書館・こども図書館で借りた図書も返却できます。

期日	駐車場所	時間	期日	駐車場所	時間
1(水)	精明小学校	10:20～11:00	8(水) 22(水)	名栗小学校	10:10～10:40
15(水)	さゆり幼稚園(グラウンド)	11:20～12:00		太行路	10:50～11:20
29(水)	東吾野地区行政センター	14:00～14:40		原市場小学校	13:10～13:50
	シルバーハウス	15:20～16:00		原市場地区行政センター	14:10～14:50
2(木)	飯能第二小学校	13:20～14:00	9(木)	金錫寺	15:10～15:40
16(木)	中藤中郷自治会館	14:20～14:50		南高麗小学校	13:00～13:40
30(木)	永田台自治会館	15:20～15:50		落合(リゾートたんぼぼ前)	14:00～14:30
3(金)	奥武蔵小学校	10:10～10:50	23(木)	美杉台地区行政センター	14:40～15:10
	北川	11:10～11:50		岩淵団地集会所	15:20～15:50
17(金)	吾野地区行政センター	13:10～13:50	10(金) 24(金)	加治東小学校	10:20～11:00
31(金)	旧南川小学校校庭	14:10～14:50		双柳小学校	13:20～14:00
	法光寺	15:10～15:40		双柳地区行政センター	14:10～14:40

<b>3月</b> 主な施設の 休館・休業日	市民体育館 毎週月曜日	南高麗福祉センター、原市場福祉センター
	市民会館 毎週月曜日	毎週月曜日、21日(火・祝)
	市民活動センター なし	総合福祉センター 21日(火・祝)、26日(日)
	トーベ・ヤンソンあけぼの子ども森公園 毎週月曜日	博物館 毎週月曜日、22日(水)
	観光案内所(国道299号) 毎週月曜日	図書館、こども図書館 毎週月曜日、31日(金)
	観光案内所(飯能駅) なし	図書館・富士見分室 毎週月曜日、21日(火・祝)、22日(水)、31日(金)
	さわらびの湯 1日(水)、15日(水)	図書館名栗分室 毎週月曜日、9日(木)、21日(火・祝)、31日(金)

### お詫びと訂正

広報はんのう1月1日号表紙の記載内容に誤りがありましたので、お詫びし訂正させていただきます。

訂正箇所1 表紙 誤 第15回奥武蔵駅伝競走大会(昭和46年) ～後略～  
正 第15回奥武蔵駅伝競走大会(昭和41年) ～後略～  
訂正箇所2 表紙 誤 第20回奥武蔵駅伝競走大会(昭和41年) ～後略～  
正 第20回奥武蔵駅伝競走大会(昭和46年) ～後略～



# トーベ・ヤンソンあけぼの子ども森公園ライトアップ(2月)

日没からのライトアップをお楽しみください。

※実施状況は、飯能市ホームページ、公園フェイスブック、ツイッターなどで確認してください。

日時 毎週土・日曜日、23日(木・祝) 日没～21:00

問い合わせ TEL972-7711 FAX972-7220 ✉akebono@city.hanno.lg.jp



## 飯能市エコツーリズム 冬のエコツアー 一覧

観光・エコツーリズム推進課 ✉eco2@city.hanno.lg.jp  
内線636・637(平日8:30～17:15) FAX974-6737

ツアー名	開催日時	申し込み先・問い合わせ
①季節のリースを作ってみよう! ～奥武蔵の野山で採れる素材を使って～	①2/10(金) ②2/25(土) 各日10:30～14:00	定各日10人  ¥大人4,500円、小学生4,000円、未就学児1,000円 申たいら栗園 TEL978-0327 FAX978-4033 ✉tairakuri@tmt.ne.jp
②飯能にくらすサンショウウオの生態を学ぼう! ～産卵地の保全作業編～	2/11(土・祝) 10:00～14:00	定25人  ¥大人5,000円、学生4,000円、未就学児3,000円 申森のフィールド学舎 ✉morinomanabiya168@gmail.com
③里山を五感で味わう ～こんにやく手作り体験～	①2/11(土・祝) ②2/15(水) 各日10:30～13:00	定各日5組(1組4人まで)  ¥大人3,500円、小学生2,500円、未就学児1,500円 申たいら栗園 TEL978-0327 FAX978-4033 ✉tairakuri@tmt.ne.jp
④季節のアイシングクッキーと水引雑貨を作ってみよう! ～奥武蔵の自然をモチーフに～	2/13(月) 10:30～14:00	定10人  ¥5,000円 申たいら栗園 TEL978-0327 FAX978-4033 ✉tairakuri@tmt.ne.jp
⑤地元食材・郷土料理をよりおいしく ～スパイスとのコラボ料理体験～	2/22(水) 10:30～13:30	定10人  ¥大人5,000円、小学生2,000円、未就学児1,000円 申たいら栗園 TEL978-0327 FAX978-4033 ✉tairakuri@tmt.ne.jp
⑥高麗川を歩いてみよう! ～リバーウォークで魚や川に訪れる動物の気持ちができるかも!?～	2/23(木・祝) 9:30～14:00	定5人  ¥5,500円 対小学校高学年以上 申たいら栗園 TEL978-0327 FAX978-4033 ✉tairakuri@tmt.ne.jp
⑦“森林ワーキングホリデー Vol.5” 「森のはなし」 手ぶらで林業&薪割り体験	2/25(土) 10:00～15:30	定10人  ¥大人5,000円、学生3,000円 対中学生以上 申NPO法人埼玉ハンノウ大学 ✉saitama@hanno-univ.net
⑧溪流のブヨブヨガエル!? 早春のカエルを観に行こう!	2/25(土) 16:30～19:30	定10人  ¥大人6,000円、学生5,000円 申森のフィールド学舎 ✉morinomanabiya168@gmail.com
⑨飯能リフレッシュスクール ～ひな飾り編～ 正覚寺でお寺ヨガ&精進料理&お抹茶	2/26(日) 10:45～14:00	定10人  ¥大人5,000円、小学生以下3,000円 申こどもエコクラブ飯能 TEL080-3390-6376 ✉cottoncandy.kana@gmail.com
⑩冷たい水からラブコール!? 早春のカエルを観に行こう!	2/26(日) 11:00～15:00	定15人  ¥大人5,000円、学生4,000円、未就学児2,000円 申森のフィールド学舎 ✉morinomanabiya168@gmail.com

⑥高麗川を歩いてみよう!～リバーウォークで魚や川に訪れる動物の気持ちができるかも!?～



川や自然について学びながら、高麗川の水中を歩く体験ツアーです。

⑦“森林ワーキングホリデー Vol.5”  
「森のはなし」手ぶらで林業&薪割り体験



緑あふれる名栗の里山で、林業を体験するツアーです。

⑨飯能リフレッシュスクール  
～ひな飾り編～  
正覚寺でお寺ヨガ&精進料理&お抹茶



名栗のお寺でヨガを体験し、自然やひな飾りを楽しむツアーです。



※飯能エコツアーは、「新型コロナウイルス感染症対策ガイドライン」を策定し、安心・安全に参加できるよう実施しています。

※申し込みの際は、氏名・連絡先・年齢・参加人数をお伝えください。

※費用にはガイド代、昼食代、保険代などが含まれますが、ツアーにより異なります。詳しくは「飯能エコツアー」で検索してください。

※申込後、参加者の都合によりキャンセルした場合、事前の食材準備や、機材の手配等によりキャンセル料が発生する場合があります。

◀飯能エコツアー

「手話通訳者の配置や車いすの介助などの配慮」について記載のない事業に、障害のある方で参加を希望する場合は、事前にお問い合わせください。(TEL973-2111(代表) FAX974-0044 ✉info@city.hanno.lg.jp)

# 名栗にバスが通って100周年！国際興業バスまつり

名栗街道乗合バス開通100周年を記念し開催します。当日は飯能市乗合ワゴンや国際興業のバス車両のほか、飯能ひな飾り展と連携した「雛飾りバス」などを展示します。

日時 2月26日(日) 場所 飯能中央公園

- 内容
- ・飯能市乗合ワゴン、雛飾りバスなどの車両展示
  - ・バスに関連する出店
  - ・名栗街道乗合バス開通100周年記念展示 ほか

※最新の情報を国際興業バスホームページ(<https://5931bus.com/>)で確認のうえ、来場をお願いします。

※会場および周辺に駐車場・駐輪場はありません。バスもしくは徒歩(飯能駅より約20分)で来場してください。飯能中央公園へは飯能駅北口2番のりばから国際興業バスに乗りし「OH!!!・天覧山下」、または3番のりばから国際興業バスに乗りし「市民会館・博物館」で下車してください。

問い合わせ ・交通政策課 TEL 978-8162

・国際興業(株)運輸事業部業務課 03-3273-1126(平日9:45~17:30)



## 2023 第17回 飯能ひな飾り展

令和5年2月21日(火)~3月12日(日)

会場 飯能市指定有形文化財「店蔵絹甚」(メイン会場)ほか  
※詳細は奥むさし飯能観光協会ホームページやイベントパンフレットをご覧ください。

協賛  
イベント

- ◆ひな巡りスタンプラリー
  - ◆丸太雛めぐり in なぐり
  - ◆商店街ひな巡りクーポン
  - ◆甘酒ふるまい
  - ◆名栗にバスが通って100周年！国際興業バスまつり
- ※イベントは変更になる場合があります。

問い合わせ：(一社)奥むさし飯能観光協会 TEL 042-980-5051(9:00~17:00)

## 第10回震災復興元気市 FINAL



「3.11を風化させることなく、心にとどめ、震災を忘れず、復興への思いをひとつにして、支援と応援の気持ちを共有しよう!」という主旨のもと開催します。法光寺(坂石町分)でお預かりしている宮城県名取市の東禅寺の梵鐘を会場に設置し、犠牲者供養・復興祈願を行い、14時46分に黙とうを行います。今回が最後の開催となります。

日時 3月11日(土) 10:00~15:00

場所 飯能中央公園、市民会館、小町公園ほか

内容 東北地域の海産物や物産品の販売

飯能市および近隣自治体のグルメ・物産の販売、チャリティよさこい  
航空自衛隊入間基地、飯能警察署、飯能日高消防署による車両展示 ほか

※会場に駐車場はありません。公共交通機関またはシャトルバス(市役所~会場)を利用してください。

※詳細は、飯能商工会議所ホームページやチラシをご覧ください。

問い合わせ 飯能商工会議所 TEL 974-3111



# 「家庭の日」ポスターコンクール入賞作品介绍

問い合わせ 生涯学習課 TEL973-3681

飯能市では市内の小中学生を対象に、「家庭の日」ポスターの作品募集を行い、全部で395点の応募がありました。入賞した15点を紹介します。

## 優秀賞



きざきめり  
木崎愛理 (飯能第一小3年)  
『家族でサイコな西京やき』



さいとうあけ  
齋藤茜 (飯能第一小4年)  
『みんなで流しそうめん』



ごとうみはる  
後藤美晴 (飯能第一小1年)  
『たのしかったはなび』



すぎもと 実  
杉本侑海 (南高麗小3年)  
『青森県で立ちねぶた』



おおむらとも  
大村朋 (南高麗小2年)  
『川遊び』



たかしそうえい  
高橋壮瑛 (加治小3年)  
『家族で手巻き楽しいな』



さとう  
佐藤ひかり (双柳小1年)  
『はなびがひかる』

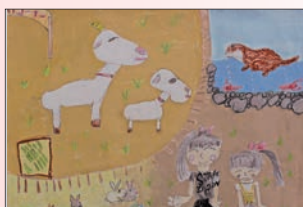

よしかわももか  
吉川萌百花 (双柳小2年)  
『かぞくでどうぶつえんに行ったよ』



そうまかんたい  
相馬寛大 (美杉台小3年)  
『ぼくがせん車するよ』



やました  
山下そよか (飯能第一中2年)  
『家まで走るぞ！よーいどん!』



きざきゆら  
木崎優来 (飯能西中1年)  
『家族と楽しい収穫祭』

## 優良賞



かじはんと  
加治絆杜 (飯能第二小6年)  
『家族で登山』



きとう  
木藤くるみ (加治小6年)  
『家族で線香花火大会』



よしざわもも  
吉澤桃 (富士見小1年)  
『家族で川遊び』

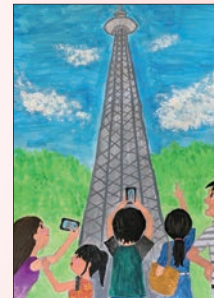

こがねいれな  
小金井玲菜 (富士見小6年)  
『家族で初東京スカイツリー』

公式  
ツイッター



公式  
フェイスブック



公式  
インスタグラム



マチイロ  
「広報はんのう」が  
スマホで見られます!



### 飯能市役所

住所 〒357-8501 飯能市大字双柳1番地の1  
TEL 042-973-2111 (代表)  
FAX 042-974-0044 ※飯能市の市外局番は「042」です  
URL <https://www.city.hanno.lg.jp/>  
開庁時間 8:30~17:15 (土・日曜日、祝日、年末年始を除く)

公式  
ご当地アプリ



## 身近な自然 再発見! ⑬②



### カクレミノ

切れ込みの入った大きめの葉、ちょっと変わった名前。私だけだろうが、散策の途中で見かけるとなんとなく足を止めてしまう不思議な木だ。ところが大木になると葉の形が変わってしまう。切れ込みも少なくなったり無くなったり、大きさも小さくなってしまふ。同じ木とは思えない程の変身をする。(撮影場所:中山)

## 広報はんのう2月1日号 No.1561

発行日/毎月1日 編集・発行/飯能市広報情報課

飯能市の人口 令和5年1月1日現在 ( )内は前月比

- 総人口 78,445人 (-67)
- 男 39,217人 (-42)
- 世帯数 36,065世帯(-2)
- 女 39,228人 (-25)

今月の納税

固定資産税・都市計画税 4期  
国民健康保険税(普通徴収)9期  
納付は便利な口座振替で!

納期限  
2月28日