



飯能市は市制施行70周年を迎えます

市制施行70周年の詳細は2~3ページをご覧ください。



飯能市市制施行
70周年

広報はんのうの表紙でたどる70周年のあゆみシリーズ①

市制施行後、昭和30年代の【上】旧市役所庁舎（現在の飯能中央地区行政センターの場所）と【下】現飯能河原交差点付近の様子

■飯能市は市制施行70周年を迎えます	2~3	■5月の相談	14
■令和5年度予算のあらまし	4~5	■新型コロナウイルス感染症に関するお知らせ	15
■市長と語る!ふれあいミーティングを開催します	6	■毎朝食べていますか?朝食のススメ	17
■狂犬病予防集注射のお知らせ	7	■保健センターからのお知らせ	18
■各種補助金のお知らせ	8~9	■飯能河原の火気使用有料化事業開始のお知らせ	23

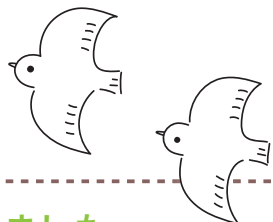

記念ロゴマークを作成しました

市制施行70周年を盛り上げるために、水と緑のまちを表現した記念ロゴマークを作成しました。

今後の記念事業のPRのほか、関連事業を実施する市民団体や市民の皆さんにも使用いただけます。ともに70周年を祝いましょう。

※冠称・ロゴマークの使用には申請が必要です。詳細は飯能市ホームページを確認してください。



飯能市市制施行
70周年



飯能市市制施行
70周年

飯能市のあゆみ

1882年(明治15年) 飯能村・久下分村・真能寺村の三か村が合併し飯能町となる

1889年(明治22年) 南高麗村・加治村・元加治村・精明村・東吾野村・吾野村・原市場村・名栗村が合併により誕生

1943年(昭和18年) 南高麗村・加治村・元加治村・精明村が飯能町と合併

1954年(昭和29年) 1月1日に埼玉県下9番目の市制施行で飯能市が誕生する(当時の人口は36,513人)

1954年(昭和29年) 旧元加治地区と新光の一部が分離

1956年(昭和31年) 東吾野村・吾野村・原市場村が飯能市と合併

1968年(昭和43年) 人口が5万人を超える

1969年(昭和44年) 西武秩父線(吾野～西武秩父間)が開通



1972年(昭和47年) 市役所庁舎が完成

1979年(昭和54年) 人口が6万人を超える

1982年(昭和57年) 正丸トンネルが開通



1984年(昭和59年) 市民会館が完成

1985年(昭和60年) 有間ダムが完成

1987年(昭和62年) 市民体育館が完成

1988年(昭和63年) 人口が7万人を超える

1989年(平成元年) 美杉台街びらき

1990年(平成2年) 郷土館(現市立博物館)が開館

1995年(平成7年) 人口が8万人を超える

1996年(平成8年) 防災センター(現埼玉西部消防局飯能日高消防署)が業務を開始

1997年(平成9年) あけほの子どもの森公園(現トーベ・ヤンソンあけほの子どもの森公園)がオープン

2000年(平成12年) 東飯能駅東西自由通路開通および同駅東口開設

2005年(平成17年) 1月1日に名栗村と合併



2006年(平成18年) 国道299号バイパス中山陸橋が開通

2007年(平成19年) 市役所本庁舎別館が完成

2013年(平成25年) 市立図書館が完成



飯能市は今年度、市制施行70周年を迎えます

飯能市は昭和29年(1954年)1月1日に市制が施行され、令和6年(2024年)1月1日に市制施行70周年を迎えます。

飯能市では、70年という節目にあたる令和5年度を、先人への感謝と、今後の市の発展を誓う機会と位置付けて、さまざまな記念事業を実施していきます。



飯能市ホームページ
市制施行70周年記念事業

記念事業を実施します

記念事業は、特別事業または冠事業として1年度を通じて開催を予定しています。事業の詳細は、決まり次第飯能市ホームページや広報はんのうでお知らせします。

特別事業(20事業)

市制施行70周年を祝うため、市などが特別に実施する事業です。

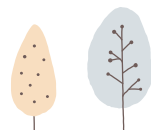

- ・～あなたの飯能愛を叫べ!～はんのう大声大会
※4月1日(土)に中央公園で開催。
- ・阿須運動公園ホッケー場リニューアル記念事業
※4月2日(日)に阿須運動公園ホッケー場で開催。
- ・博物館展示「写真でたどる飯能市の70年」(仮)
- ・飯能市中学生子ども議会
- ・広島平和記念式典等への小学生の派遣
- ・森林文化都市講演会
- ・市民主催事業の支援(アマチュア無線特別局の開局など)
- ・70周年カウントダウン
- ・ポスター展～飯能の魅力を発信～
- ・図書館記念講演会
- ・NHK「吹奏楽のひびき」公開収録
- ・ご当地アニメとコラボレーションした事業
- ・70周年を記念したふるさと納税返礼品の開発
- ・駿河台大学と連携した事業
- ・商工会議所等との連携事業
- ・地域魅力発信事業(70周年記念切手の作成・発行等)
- ・広報はんのうの表紙でたどる70年のあゆみ
- ・70周年記念ハッシュタグ#
- ・記念式典
- ・有志音楽バンドの演奏会
※70周年記念ジャズバンドを編成し、プロの指導のもと記念式典で演奏します。募集については、飯能市ホームページ・広報はんのう等でお知らせします。

冠事業(23事業)

市民や団体、事業者の皆さんと一体となってお祝いするため、市などが例年開催している事業・イベント等に冠を付け実施する事業です。

- ・博物館収蔵品展「祝う・寿ぐーきつとすの吉祥文様ー」
※3月26日(日)から5月7日(日)に市立博物館で開催。
- ・第21回飯能新緑ソーデーマーチ
※5月27日(土)・5月28日(日)に開催。
- ・市民活動センターフェスティバル
- ・第62回飯能市美術展
- ・第62回飯能市文化祭
- ・第49回飯能市スポーツ少年団大会
- ・博物館特別展「原市場」(仮称)
- ・第51回飯能まつり
- ・第20回飯能市少年の主張大会
- ・第32回関東中学生 新人ホッケー選手権大会
- ・令和5年度はんのう生活祭
- ・第20回西川材フェア
- ・第16回ベートーヴェン交響曲第9番演奏会
- ・第66回奥むさし中学校駅伝競走大会
- ・新年祝賀式「おめでとう飯能」
- ・第22回奥むさし駅伝競走大会
- ・第57回飯能市少年サッカー大会
- ・第24回中学校音楽フェスティバル
- ・郷土芸能講習会「郷土芸能フェスティバル」
- ・第39回奥むさし駅伝 スポーツ少年団交流大会
- ・友好都市(高萩)交流20周年事業
- ・第72回市民体育祭
- ・下水道デザインマンホール設置箇所の増設

令和5年度予算の主な事業

地域特性を生かし安定した雇用を創出する

【新規】 水と緑の森林づくり推進事業の再編、森林文化都市創造事業の新設

原木の搬出を伴う森林整備に対する支援の拡充により、森林・林業基盤を強化します。また、森林をフィールドにした新たな取り組みを支援し、森林資源を活かしたまちづくりを推進します。

【水と緑の森林づくり推進事業、森林文化都市創造事業 8,163万8千円】

【継続】 がんばる商店街等応援補助金による活性化

商店街や商業者による任意の団体が実施する自主的な事業に対して補助金を交付します。

【商工業活性化支援事業 700万円】

交流人口、定住人口の人の流れを加速させる

【継続】 中心市街地まちづくりビジョンの策定

「森林文化都市はんのう」の中心市街地を具現化するため、中心市街地まちづくりビジョンを策定します。

【都市計画管理事業 924万円】

【継続】 久下六道線の整備

安心・安全と経済活動の強化を目指し、中心市街地の新たな賑わいを創出するため、飯能駅前交差点から郵便局前交差点までの測量設計を実施します。

【久下六道線整備事業 3,700万円】

【新規】 市制施行70周年記念事業の実施

市民の皆さんとともに市制施行70周年を祝い、本市が未来に向けて更に発展するため、記念式典を開催するほか、各種特別事業を1年を通して実施します。

【市制施行70周年記念事業ほか 1,190万2千円】

出産、子育てなどの若い世代の希望をかなえる

【新規】 医療費の現物給付化

ひとり親家庭等の医療費について、還付手続きを要する償還払いから手続きが不要な現物給付とし、対象者の手続き面における負担軽減を図ります。

【ひとり親家庭等医療給付事業 1,411万9千円】

【新規】 ひとり親家庭への補助制度の創設

ひとり親家庭の経済的安定に向けた支援の充実を図るため、養育費に関する公正証書等作成促進補助金、養育費保証契約促進補助金を創設します。

【児童援護事業 28万2千円】

【新規】 小・中学校机天板への西川材の活用

小・中学校の児童生徒用机に西川材で作製した天板を導入し、森林環境教育に活用します。

【小・中学校教材整備事業 1,574万3千円】

安心して住み続けられる地域をつくる

【継続】 第二区地区行政センター・保育所の耐震改修

第二区地区行政センターおよび第二区保育所について、耐震改修の詳細設計を実施します。

【地区行政センター施設管理事業、保育所施設管理事業 1,200万円】

【新規】 造血細胞移植後定期予防接種ワクチン再接種費用助成金による負担軽減

造血細胞移植により定期の予防接種で得た免疫が低下または消失した方に対して、再度予防接種に要する費用を助成することにより、患者の負担軽減を図り、疾病の発生およびまん延を予防します。

【予防接種事業 27万8千円】

【新規】 医療費の現物給付化

重度心身障害者の医療費について、還付手続きを要する償還払いから手続きが不要な現物給付とし、対象者の手続き面における負担軽減を図ります。

【重度心身障害者医療給付事業 1億8,043万4千円】

行政改革、財政健全化、定員適正化などの取組

【継続】 ICT利活用による業務効率化

ビジネスコミュニケーションツール、RPA(ロボティック・プロセス・オートメーション)のシナリオをさまざまな業務に活用し、業務改善を図ります。

【ICT推進事業 732万9千円】

【新規】 道路維持作業の民間委託化

市道や河川等を良好な状態に保つため、民間事業者のノウハウやアイデアを活用し、小規模な維持補修作業等を民間業者に委託します。

【道路維持管理事業 1,400万円】

一般会計当初予算 296億円

令和5年度一般会計当初予算は296億円で、前年度に比べ1億円、0.3%の増額となりました。主な事業は右ページのとおりです。

令和5年度予算 会計別一覧表

会計区分	予算額	
一般会計	296億円	
特別会計	189億4,379万2千円	
内訳	国民健康保険	88億3,545万3千円
	事業勘定	87億421万7千円
	南高麗診療所勘定	6,592万2千円
	名栗診療所勘定	6,531万4千円
	笠縫土地区画整理	5億9,488万6千円
	双柳南部土地区画整理	5億1,150万4千円
	岩沢北部土地区画整理	4億2,604万3千円
	岩沢南部土地区画整理	5億1,338万4千円
	介護保険	67億3,967万円
	後期高齢者医療	12億7,176万7千円
	訪問看護ステーション	5,108万5千円
	水道事業会計	29億4,256万3千円
	下水道事業会計	36億3,580万9千円
	総計	551億2,216万4千円

入湯税は次の事業に使われます

観光推進事業	87万8千円
観光施設管理事業	62万2千円
合計	150万円

都市計画税は次の事業に使われます

街路事業	7,849万5千円
土地区画整理事業	4億1,334万4千円
下水道事業	3億5,733万3千円
合計	8億4,917万2千円

森林環境譲与税は次の事業に使われます

森林づくり推進事務費	306万4千円
水と緑の森林づくり推進事業	4,222万3千円
森林文化都市創造事業	922万1千円
小学校教材整備事業	355万1千円
中学校教材整備事業	374万1千円
合計	6,180万円

市民1人当たりの予算 37万7千円(一般会計)

民生費	14万7千円	教育費	3万8千円
総務費	4万5千円	衛生費	3万3千円
土木費	4万円	消防費	1万7千円
公債費	3万9千円	その他	1万8千円

市民1人当たりの市税 15万7千円

固定資産税	7万3千円	市たばこ税	6千円
市民税	6万4千円	軽自動車税	3千円
都市計画税	1万1千円		

※令和5年1月1日現在の人口(78,445人)で算出したものです。

一般会計

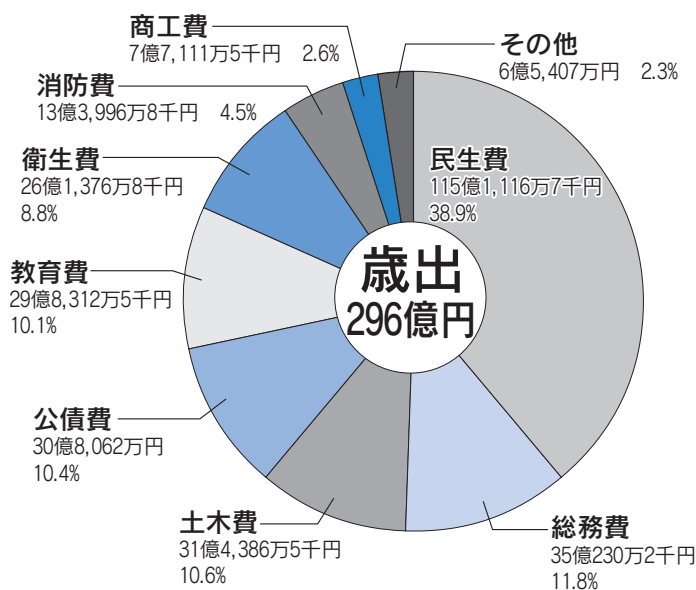
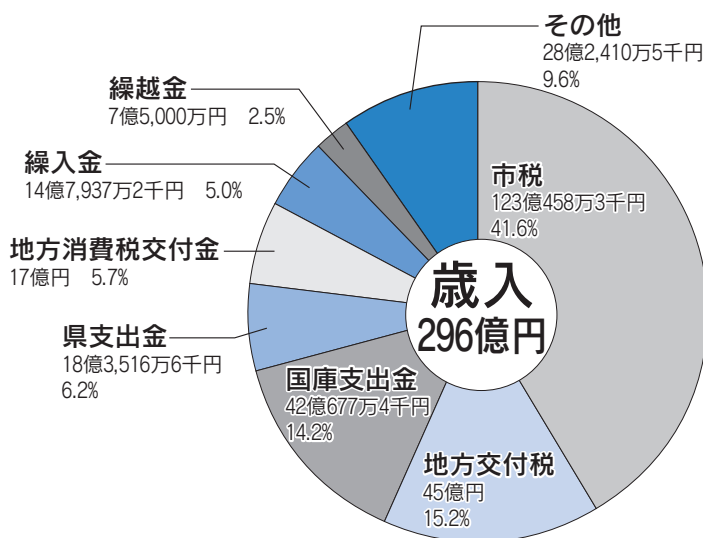

「市長と語る！ふれあいミーティング」を開催します

市民の皆さんと行政との協働によるまちづくりにより飯能市の明るい未来を築いていくことを目的に開催します。ふれあいミーティングでは、新井市長による市政(全体計画・事業・主要な施策)についての説明、市政や地域の課題などについて参加者の皆さんとの意見交換(対話)や皆さんからのご提言をいただきます。

※申し込み不要。混雑時には入場を制限させていただく場合があります。

問い合わせ 秘書室 TEL973-2603 FAX974-0311
 ✉hisyo@city.hanno.lg.jp

日時および会場(地区行政センター) 時間 19:00～20:15

期日	会場	期日	会場
5/9(火)	加治	5/22(月)	名栗
10(水)	吾野	24(水)	双柳
11(木)	美杉台	26(金)	東吾野
15(月)	飯能中央	29(月)	富士見
16(火)	加治東	30(火)	精明
18(木)	第二区	31(水)	原市場
19(金)	南高麗		

埼玉県西部地域まちづくり協議会では パートナーシップ・ファミリーシップ制度に係る連携に関する協定を締結しました

令和5年2月6日、埼玉県西部地域まちづくり協議会を構成する所沢市・飯能市・狭山市・入間市・日高市の5市において、パートナーシップ・ファミリーシップ制度に係る連携に関する協定を締結しました。

この協定締結により、5市圏域内での転出・転入に伴う本制度に関する手続きが、転入先の自治体のみとなるほか、提出書類が一部省略できることとなりました。

また、本制度の利用者を含む性的マイノリティの方が構成市において社会的配慮や民間サービスを受けやすくするため、制度の周知や多様な性の在り方に関する啓発等を5市で連携し推進していきます。

問い合わせ 市民協働推進課 TEL973-2626



マイナンバーカードの申請・交付(受け取り)に関するお知らせ 問い合わせ 市民課 内線101

予約した会場で顔写真の無料撮影と手続きを行い、後日、本人限定受取郵便等で自宅に郵送します。QRコード付きマイナンバーカード申請書により、郵送・パソコン・スマートフォン・まちなかの証明写真機から申請した場合の受け取りは、市民課窓口(予約制)になります。※持ち物等詳細は、飯能市ホームページを確認してください。

申請受付・予約について

※5月開催分は4/14(金)から受付できます。

会場/予約申し込み先	申請受付日時
東吾野地区行政センター (978-1212)	5/23(火) 9:00～12:00
市民課 予約専用電話へ	右表のとおり

予約専用電話

978-9951、978-5606(平日8:30～17:15)
 電話が困難な場合：FAX974-2733

市民課窓口の受付・交付(受け取り)日時

※受け取り日の前日までに予約専用電話にて予約してください。

時間	期日
平日 9:00～17:00	毎日(祝日を除く)
平日 17:15～19:00	4/6(木)・13(木)・20(木)・27(木) 5/11(木)・18(木)・25(木)
休日 9:00～11:40	4/2(日) ^{※1} ・8(土)・15(土)・23(日)・29(土・祝) ^{※2} 5/7(日)・13(土)・20(土)・28(日) ^{※3}

※1 9:00～17:00 ※2 4月29日は、マイナンバーカードの更新手続きは不可。 ※3 5月28日は、市役所駐車場の利用不可。

マイナポイントの申込期限は令和5年5月末までです

市役所に設置しているマイナポイント申込支援窓口は、マイナポイントの申込期限が令和5年5月末までに延長されたため、5月末まで開設期間を延長します。

申し込みができるのは、対象期間内にマイナンバーカードの交付申請をした方です。

市役所申込支援窓口

場所 市役所本庁舎1階 市民課前

時間 平日9:00～17:00(最終受付16:50)

※1日の受付可能件数に達した時点で、受け付けは終了します。

注意事項

- ・マイナンバーカードの電子証明書の有効期限が切れている場合、電子証明書を再発行する必要があります。また、再発行後、数日間はマイナポイントの申し込みはできません。
- ・マイナポイントの申し込みは、パソコンやスマートフォンからも手続きをすることができます。
- ・窓口での支援を希望される場合、申込期限が近づくと窓口が混み合うことが予想されるため、4月中に行なうなど早めに手続きしてください。

問い合わせ 企画課 内線312
 (マイナポイント申込支援窓口に関すること)
 市民課 内線101
 (電子証明書の有効期限に関すること)

令和5年度 狂犬病予防集合注射のお知らせ

問い合わせ 環境緑水課 TEL 973-2125

狂犬病予防集合注射を以下の日時・会場で実施します。

新型コロナウイルス感染症の感染拡大を防止するため、必要最小限の人数で来場してください。また、体調がすぐれない方、発熱などの症状がある方は、来場の自粛をお願いします。

犬の登録が済んでいる方

4月上旬に申請書(はがき)を郵送します。問診事項を記入して必ず会場へ持参してください。

費用 3,500円

(注射料金2,950円、注射済票交付手数料550円)

犬の登録が済んでいない方

新規登録の手続き後に注射をするため、職員に申し出てください。

費用 6,500円

(新規登録手数料3,000円、注射料金2,950円、注射済票交付手数料550円)

日時および会場(荒天の場合、中止することがあります。小雨決行。)

4/17(月)	ふるさと会館(上名栗)	9:30 ~ 9:45
	保健センター名栗分室(上名栗)	10:15 ~ 10:45
	原市場福祉センター	11:15 ~ 12:15
	中藤中郷自治会館	13:50 ~ 14:10
	堂向公園(中藤下郷)	14:40 ~ 15:00
	下赤工自治会館	15:30 ~ 16:00
4/18(火)	市民会館第2駐車場	9:15 ~ 10:45
	南高麗地区行政センター	11:25 ~ 11:55
	美杉台公園管理事務所	13:35 ~ 14:45
4/19(水)	旧南川小学校	9:30 ~ 9:50
	法光寺駐車場	10:20 ~ 10:45
	東吾野地区行政センター	11:15 ~ 11:55
	第二区地区行政センター	14:00 ~ 14:40
4/20(木)	岩沢運動公園駐車場	9:10 ~ 10:10
	加治地区行政センター	10:30 ~ 11:30
	精明地区行政センター	13:15 ~ 14:15
4/21(金)	飯能市土地区画整理事務所	9:10 ~ 9:50
	双柳地区行政センター	10:20 ~ 11:50
	埼玉県飯能合同庁舎	13:30 ~ 14:30
4/22(土)	飯能市役所本庁舎別館前駐車場	9:00 ~ 12:00

■来場する飼い主の皆さんへのお願い

- 各会場、開始時間直後が混み合います。指定の時間までは受け付けています。時間をずらしてお越しください。
- 犬の体調が分かる方、犬を抑えられる方が同伴してください。
- 海外へ犬を連れていく方は、問診時に必ず申し出てください。
- 犬の体調によっては注射が受けられない場合があります。
- 他の注射をしてから4週間以上経過していない場合、今回の注射は受けられません。
- 首輪やハーネスは抜けないようにし、リードは短く持ってください。
- 周囲の人や犬と十分な距離を確保し、子ども同伴の方は十分に注意してください。
- 犬のふんなどは必ず持ち帰ってください。
- 注射後に体調が悪くなら、獣医師に相談してください。

※会場の所在地等は環境緑水課
または飯能市ホームページで
確認してください。



■次の手続きは会場では受け付けていません。

環境緑水課で手続きをお願いします。

- ①飯能市外からの転入手続き
- ②鑑札および注射済票の再交付手続き
- ③注射をせず新規登録のみの手続き
- ④獣医師が発行した「狂犬病予防注射済証」を持参しての注射済票交付のみの手続き

※狂犬病予防注射を毎年1回行い、注射済票と鑑札を飼い犬に装着することは、法律で決められており、飼い主に義務付けられています。義務を怠ると罰金が科せられる場合があります。

■市内の動物病院で狂犬病予防注射を受ける場合

予防注射を受けた病院で注射済票の交付を受けることができます。環境緑水課での手続きは必要ありません。

クリーンセンター(資源循環推進課)からのお知らせ

■令和5年度リユース品販売会

令和5年度からリユース品販売会は年6回奇数月に開催します。開催日時は、開催月の広報はんのう等でお知らせします。

■1月の家庭ごみ量

1月(t)	前年度同月(t)	前年度同月比(t)	前年度同月比率
1,528	1,549	▲21	98.64%

市民1人あたりのごみ量 19.5kg

・可燃ごみ 13.4kg ・不燃ごみ 0.7kg ・粗大ごみ 0.6kg
・びん 0.5kg ・飲料缶 0.1kg ・紙類 2.2kg ・布類 0.5kg
・ペットボトル 0.2kg ・プラスチック類 1.3kg

粗大ごみをクリーンセンターへ持ち込んだ際の手数料の支払いは、現金のほかにクレジットカードなどのキャッシュレス決済も利用できます。ぜひご利用ください。

問い合わせ 資源循環推進課 TEL 973-1010

「令和4年版統計はんのう」について

令和4年の飯能市の統計データを掲載した「令和4年版統計はんのう」を発行しました。市役所(市政資料コーナー)、市立図書館で閲覧できるほか、飯能市ホームページに掲載しています。

令和4年の主な統計データ

人口(令和5.1.1)	78,445人(-185人)
転入	3,101人(+448人)
転出	2,637人(+65人)
出生	372人(+7人)
死亡	1,021人(+82人)
婚姻	198組(-36組)
離婚	90組(-15組)

※()は前年比

問い合わせ 庶務課 内線343



統計はんのう
ホームページ

お知らせ

新規出店促進事業補助金

対象者 次の①②いずれにも該当する方

- ①申請者の行う業種が小売業、飲食業、サービス業のいずれかであること。(一部、例外あり)
- ②市税に未納がない方。(市外の方は、居住地の市税)

対象工事 飯能市内での新規出店に係る店舗の新築や改修等の工事で20万円(消費税除く)以上のもの

補助額 補助対象経費の10%。補助上限額は下表のとおり

対象区域	補助上限額	
	市内在住	市外在住
中心市街地内	50万円	30万円
中心市街地外	30万円	10万円

申し込み 工事着工前に産業振興課へ
問い合わせ 産業振興課 TEL 986-5083



お知らせ

飯能市創業支援補助金

対象 以下のすべてに該当する法人または個人事業主

- ①市内に住所がある、または転入を予定している方
- ②市税に未納がない方
- ③飯能商工会議所の指導(認定創業支援計画に基づくもの)を受け、会員になることが確約できる方
- ④法人の方 市内で法人設立する方または個人事業から法人設立する方

個人事業主の方 市内で創業する方

職種 建設業、製造業、電気・ガス・熱供給・水道業、情報通信業、運輸業、郵便業、卸売業、小売業、不動産業、物品賃貸業、サービス業

補助内容

法人	
補助対象	①定款認証に必要な費用 ②登記申請時に必要な費用 ③印鑑証明書および商業登記簿謄本の取得費 ④法人設立に係る司法書士等の報酬費等
補助率	100%(上限20万円まで)

個人事業主	
補助対象	①設備・備品等費 ※中古品、汎用性があり目的外使用になり得るもの、設置工事等を伴うなど不動産と一体化する設備・備品は除く。 ②広報費(パンフレット、チラシ、ホームページ等の広報媒体の作成、印刷製本など)
補助率	50% ※上限、一般の方は5万円まで、女性または40歳以下の方は7.5万円まで

申し込み 創業から1年以内に、飯能商工会議所へ (TEL 974-3111)

※申請に必要な書類等詳細は飯能商工会議所へ問い合わせてください。

お知らせ

住宅用省エネ設備推進補助金(前期分)

太陽光発電システム等を設置する方にその費用の一部を補助します。

対象者 市内の既築住宅に住んでいる方、または市内に新築住宅・建売住宅を購入する方で4月1日(土)から9月30日(土)までに補助対象システムを設置する方

申請期間 4月25日(火)から10月31日(火)まで

申請方法 補助対象システムを設置後に申請書類を環境緑水課へ

補助対象システムおよび補助金額

補助対象システム	補助金額
太陽光発電システム	設置する太陽電池の公称最大出力値(kW)に1万円を乗じて得た額(千円未満切り捨て) ※上限値5.0kW、上限額5万円 上乗せ加算 ①市内事業者で施工 1万円 ②既築住宅への設置 1万円
定置用リチウムイオン蓄電池	蓄電池容量が2kWh以上で、蓄電池容量1kWhあたり2万円(千円未満切り捨て) ※上限額5万円
エネファーム	一律5万円
太陽熱利用システム	自然循環型 一律1万円 強制循環型 一律3万円

※後期分については、あらためて広報はんのう等でお知らせします。

問い合わせ 環境緑水課 TEL 973-2125

✉kankyo@city.hanno.lg.jp

お知らせ

野生動物による農作物被害を受けている方へ電気柵等の設置費に補助金を交付します

対象 市内在住の農業に従事する方で(家庭菜園も可)田畑に野生動物による被害があり、新たに電気柵または防護柵を設置する方(追加設置も可)

補助金額 設置費用の2分の1以内(限度額3万円)

※人件費は補助対象外です。

申し込み 資材購入前に、補助金交付申請書、見積書、設置場所案内図、施設の概要図を鳥獣被害対策室へ

※申請書類は、鳥獣被害対策室で配布または飯能市ホームページからダウンロードできます。

※予算に達し次第締め切ります。

※地域で被害がある場合は、団体への補助金もあります。鳥獣被害対策室へ問い合わせてください。

問い合わせ 鳥獣被害対策室 内線616

FAX 974-6737 ✉choju@city.hanno.lg.jp

ボートレース戸田開催日程 3/29~4/3、4/9~14、4/21~26
5/2~7、5/11~16、5/24~29
6/4~9、6/14~19



各種補助金のお知らせ

お知らせ

住宅改修工事費・住宅取得費の補助金

住環境の向上や若い世代の飯能での暮らしを応援するため、住宅改修工事費や住宅取得費等の一部を補助します。

■住宅リフォーム事業補助金

抽選により補助対象者を決定します。

補助対象 所有者またはその直系親族が居住する住宅(築5年以上)のリフォーム工事で、市内事業者による20万円以上(消費税を除く)の工事

補助金額 対象工事費の5% ※上限額10万円

抽選申し込み 必要書類を産業振興課へ

前期分 受付 4月4日(火)～4月14日(金)

抽選日 4月19日(水)

※原則として9月29日までに実績報告が可能な工事が対象

後期分 受付 9月19日(火)～9月29日(金)

抽選日 10月4日(水)

※令和6年3月22日までに実績報告が可能な工事が対象

抽選結果は飯能市ホームページに掲載し、抽選申込者全員に別途通知します。

申請方法 当選者は必ず工事着工前に追加の必要書類を揃えて本申請をしてください。

問い合わせ 産業振興課 TEL986-5083

■多世代同居・近居住宅取得事業補助金

補助対象 親世代および子世代がともに市外から転入、または一方の世代が市内在住でもう一方の世代が市外から転入し、同居または近居を予定している方が居住する住宅の取得

補助金額 対象取得費の10%

※上限額は、新築工事(市内事業者施工)が40万円、新築工事(市外事業者施工)、建売住宅、中古住宅が10万円です。

※空き家バンクを利用した方は10万円を加算します。

※令和5年度から三世代同居・近居(孫世代が中学生以下)の場合は10万円を加算します。

受付 4月3日(月)から

※市内転入前および着工前(新築住宅の場合)に申請してください。

問い合わせ 都市計画課移住支援室 TEL973-2268

■多世代同居・近居住宅リフォーム事業補助金

補助対象 親世代および子世代がともに市外から転入、または一方の世代が市内在住でもう一方の世代が市外から転入し、同居または近居を予定している方が居住する住宅のリフォーム工事で、20万円以上(消費税を除く)の工事

補助金額 対象工事費の10%

※上限額は市内事業者の施工は40万円、市外事業者の施工は10万円です。

※令和5年度から三世代同居・近居(孫世代が中学生以下)の場合は10万円を加算します。

受付 4月3日(月)から

※市内転入前および着工前に申請してください。

問い合わせ 都市計画課移住支援室 TEL973-2268

■西川材使用住宅等建築補助金

補助対象 市内に居住または事業所を有する方で、西川材を規定量以上使用した住宅等の建築・リフォームまたは木塀等の設置

補助金額

対象項目	構造材等 1㎡あたり	内外装材 1㎡あたり
①住宅等(附属建築物を除く)の新築	2万円 ※上限額30万円	2,000円 ※上限額20万円
②①以外の住宅等の建築・リフォーム・木塀の設置	2万円 ※上限額10万円	2,000円 ※上限額10万円

※飯能市森林認証材を用いた場合、補助金の額を30%加算します。

受付 4月3日(月)から ※着工前に申請してください。

問い合わせ 森林づくり推進課 TEL978-5061

■木造住宅耐震診断・耐震改修等の補助金

対象建築物 市内にある地上2階建て以下の木造住宅で、昭和56年5月31日以前に工事に着手した次の①～③のいずれかの建築物

①一戸建て住宅

②店舗等の併用住宅(延べ面積の2分の1以上が居住用のもの)

③長屋住宅(延べ面積が500㎡以内のもの)

補助対象者 対象建築物を所有している方(所有者の2親等以内の親族を含む)

補助限度額

	市内事業者施工	市外事業者施工
耐震診断	5万円(診断費用の3分の2以内)	
耐震改修	30万円	20万円
建替え	40万円	30万円
除却	30万円	20万円

※耐震診断補助金以外は、耐震診断の結果、耐震基準に満たない建築物に限りません。また、建替え補助金は、建替え後の建築物が省エネ基準に適合するものに限りません。

受付 4月3日(月)から

※工事等は申請後交付決定通知を受けた後に着手してください。

問い合わせ 建築課 TEL973-2170

■ブロック塀等撤去工事の補助金

補助対象 建築基準法で規定する道路等に面する高さ1.2m以上の倒壊の危険性のあるブロック塀等を市内事業者により撤去する工事

補助対象者 ブロック塀等の所有者または管理者(個人に限る)

補助限度額 10万円

受付 4月3日(月)から ※着工前に申請してください。

問い合わせ 建築課 TEL973-2170

国民健康保険・後期高齢者医療保険に関するお知らせ

■保険税等の納付方法の変更手続き

国民健康保険税または後期高齢者医療保険料の納付方法を、特別徴収(年金からの天引き)から口座振替へ変更する場合、保険年金課での手続きが必要です。

提出書類 納付方法変更申出書、口座振替依頼書

※取扱金融機関は、飯能市ホームページに掲載しています。

持ち物 ①本人確認書類(マイナンバーカード、運転免許証等の顔写真付きのもの) ②被保険者証 ③通帳 ④通帳届出印

※変更手続きの時期により、特別徴収の中止時期が変わります。

※確定申告等の所得申告では、口座振替により納付された保険料(料)の社会保険料控除は口座名義人のみ申告ができます。

※国民健康保険税については、ペイジー口座振替受付サービスが利用でき、キャッシュカードのみで手続きができます(窓口来庁者本人の口座に限る)。

■傷病手当金支給対象期間の延長について

国民健康保険および後期高齢者医療制度の加入者を対象とした、新型コロナウイルス感染症に係る傷病手当金制度については、支給対象期間を令和5年5月7日まで延長しています。

■令和5年度特定健康診査・健康診査について

国民健康保険特定健康診査・後期高齢者医療健康診査は、生活習慣病予防を目的とした健診で、一度に一回無料で受診できます。

対象者

・国民健康保険 40歳から74歳までの方(年度中に40歳になる39歳の方を含む)

・後期高齢者医療保険 被保険者の方

対象の方には、受診券を4月に郵送します。年度途中に加入した方へは、加入月の翌々月に郵送します。

問い合わせ 保険年金課

内線197(国民健康保険担当)

内線144・145(後期高齢者医療担当)

国民年金保険料の学生納付特例制度の令和5年度申請を4月から受け付けます

学生納付特例制度は、学生の方が申請により保険料の納付が猶予される制度です。将来の年金受給権の確保だけでなく、万一の事故などにより障害を負った際の障害基礎年金の受給資格を確保することができます。

対象 学校教育法に規定する大学(大学院)、短期大学、高等学校、高等専門学校、専修学校、各種学校(修業年限1年以上である課程)に在学する学生等で、前年所得が一定の基準以下であること

申請できる期間

・**過去期間** 申請月から2年1か月前(納付済の月を除く)まで

・**将来期間** 令和5年度末まで(令和5年4月～令和6年3月)

・**申し込み** 保険年金課または所沢年金事務所へ

その他 令和4年5月からマイナンバーカードを所持する方は、マイナポータルから電子申請が利用でき自宅等から24時間申請ができます。

詳細は日本年金機構ホームページをご覧ください。電子申請の方法や必要な書類や申請における注意事項等詳細は日本年金機構ホームページを確認してください。

問い合わせ 保険年金課 内線118・149

FAX 973-2120 ☒noken@city.hanno.jp

所沢年金事務所 TEL 04-2998-0170



日本年金機構ホームページ

飯能市土地開発公社は解散・清算終了しました

飯能市土地開発公社は令和4年10月27日に埼玉県知事の認可により解散しました。その後、清算事務手続きを進め、令和5年2月10日の飯能市土地開発公社清算人会をもって清算事務を結了しました。

問い合わせ 資産経営課 内線281・282

令和5年度市民活動支援事業募集

飯能市では、地域の課題解決と協働の推進を目的とした「市民活動支援事業(提案型協働事業)」の提案を募集します。審査のうえ、採択された事業には補助金を交付します。

募集内容

- ①地域コミュニティの活性化
- ・自治会の活動促進(加入促進チラシ、会報等)
- ・地域住民と地域の小中学校等が連携した事業
- ・地域の景観美化(草刈り、清掃活動等)
- ・地域住民等による空き家の活用(サロン活動、特産品販売等)

②女性活躍推進事業

女性の就労支援・活躍支援

③国際交流に関する事業

外国人との文化交流・学習支援・サロン活動
応募対象団体 NPO法人やボランティア団体等、営利を目的としない公益的活動を行う市民活動団体

補助金額 事業に直接要する経費を、1事業につき10万円を上限に補助(変更の場合あり)

提出書類 事業提案書、その他必要書類

※事業提案書等の必要書類の書式は、市民協働推進課で配布、飯能市ホームページからダウンロードできます。

事前相談 4月3日(月)～28日(金)

提出期限 5月10日(水)までに市民協働推進課へ
審査方法 書類審査(必要に応じて面談、プレゼンテーション審査)

※補助対象経費の詳細等、募集内容については飯能市ホームページを確認してください。

問い合わせ 市民協働推進課

TEL 973-2626 FAX 974-6737

☒jit@city.hanno.jp



飯能市の火災と救急出場

●火災件数 4件 ●火災・救急以外(救助・警戒)の件数 80件
●救急件数 311件(急病 202件、交通事故 19件、その他 90件)

文藝飯能 第43号を刊行しました

文藝飯能第43号には、投稿をいただいた773点の作品から選考したものを掲載しています。

販売場所 生涯学習課

価格 1冊700円

■応募者への頒布について

一般の部への作品応募者に無料で1冊配布しています。

頒布場所 生涯学習課、各地区行政センター

(富士見を除く 平日の8時30分～17時15分)

市立図書館

※頒布期間は、各地区行政センターは4月28日(金)、市立図書館は4月30日(日)、生涯学習課は令和6年3月29日(金)までです。

問い合わせ 生涯学習課 TEL 073-33081

■廃家電や粗大ごみなどの廃棄物の処分に

「無許可」の回収業者を利用しないでください

家庭から出る廃棄物の回収は、「一般廃棄物収集運搬業許可」を受けた事業者が行います。

無許可の回収事業者は、スピーカー放送等しながらトラックで巡回したり、家庭のポストにチラシを投函したり、空き地に「〇〇を引き取ります」などと書いたのぼり旗や看板を立てたりして営業しています。

このような事業者により回収された廃家電が、不法投棄や不適正に処理され、環境に悪影響を及ぼした事例もあります。また、高額な処理料金を請求された事例も報告されています。

■適正に処分してください

テレビ、エアコン、冷蔵庫・冷凍庫、洗濯機・衣類乾燥機の家電4品目は、「家電リサイクル法」に沿って正しく処分してください。その他粗大ごみなどの廃棄物は、飯能市が発行する「ごみ収集カレンダー」や「ごみ分別事典」を確認し、適正な処分をお願いします。

問い合わせ

資源循環推進課 TEL 973-1010

■固定資産の閲覧・縦覧のお知らせ

期間 4月3日(月)～5月31日(水)

時間 8時30分～17時15分(土日祝日を除く)

手数料 無料

■固定資産課税台帳の閲覧

市内に所有する固定資産および借地、借家の評価額等を確認できる制度です。

閲覧場所 資産税課、飯能駅サービスコーナー、各地区行政センター(富士見を除く)

申請できる方 納税義務者、代理人、借地人、借家人

持ち物 本人確認書類(マイナンバーカード、運転免許証等)、法人の場合は代表者印

※代理人の方は委任状(法人から委任を受けた方は代表者印を押印した委任状)。借地人、借家人の方は賃貸借契約書等の対価が支払われていることが確認できる書類。

■土地・家屋価格等縦覧帳簿の縦覧

市内に所有する土地や家屋の評価が適正かを判断するため、市内の他の土地や家屋の評価額等と比較することができるとの制度です。

縦覧場所 資産税課

申請できる方 納税者、代理人

持ち物 本人確認書類(マイナンバーカード、運転免許証等)、法人の場合は代表者印

※代理人の方は委任状(法人から委任を受けた方は代表者印を押印した委任状)。

問い合わせ 資産税課 TEL 973-2113

FAX 086-50084 □sisanzei@city.hanno.lg.jp

■第3次環境基本計画への協力をお願いします

令和5年度から14年度までを期間とした第3次環境基本計画を策定しました。

この計画では、地球環境、自然環境、生活環境、教育・協働の4つの目標を掲げています。近年の異常気象などの原因といわれる二酸化炭素の増加による地球温暖化を防ぐため、市民・事業者・行政が一体となった対策を新たに実施します。計画の詳細については、飯能市ホームページをご覧ください。

問い合わせ 環境緑水課 TEL 973-2125

FAX 071-220603 □kankyo@city.hanno.lg.jp

■水道メーターの交換がはじまります

水道メーターは、計量法により8年間の検定有効期限が定められています。対象の方には、交換の約1か月前に、はがきで案内します。有効期限は、水道メーターのふたの裏の基準適合証印シールに記載されています。

交換工事 市指定給水装置工事業業者が交換します。作業が行いやすいよう、メーターボックスの上には物などを置かないでください。

交換時期 5月～10月

費用 無料

※交換作業は10分～20分程度です。

交換作業中は水道が使用できません。

交換時の注意点 交換後の水道管に空気や砂が入り込んでしまった場合は、浄水器等を取り付けていない蛇口から水を流し、空気や砂を除いてから使用してください。

問い合わせ 水道業務課 TEL 973-3061

FAX 971-30209



基準適合証印シール

空き地や建物は適正に管理してください

空き地や建物(建物および敷地)の管理を怠ると、繁茂した雑草などが道路に張り出し通行人の迷惑になったり、火災、不法投棄、害虫の発生などの原因になります。定期的に除草や建物の修繕等を行いましょ。

音の出る草刈機などを使用する場合は、作業時間や近隣の方への配慮をお願いします。

■シルバー人材センター(TEL973-6566)では草刈り作業を有料で請け負っています。

問い合わせ 環境緑水課 TEL973-2125

提案公募型子ども支援事業の募集

飯能市と協働して、子どもまたは子どもと保護者を対象とした事業の提案をし、実施する団体を募集します。

募集期間 5月1日(月)～31日(水)

事業実施期間 おおむね6月～令和6年3月

補助金額 10万円以内

対象団体 次の①～③すべてに該当する団体

- ①市内に事務所があり主に市内で活動する団体
- ②10人以上で組織する非営利の活動団体
- ③業務を的確に遂行できる団体

選考 企画や予算が適正な事業提案から審査・選考し決定します。

※営利目的の事業、政治・宗教・選挙活動に関する事業
個人や団体のみの利益となる事業は対象外です。

申し込み方法等詳細は、子育て総合センターで配布する募集要領をご覧ください。飯能市ホームページからダウンロードできます。

問い合わせ

子育て総合センター TEL978-8415

「ミライロID」について

「ミライロID」とは株式会社ミライロが提供するスマートフォンアプリで、障害者手帳に記載された情報をアプリ内に登録することで、その情報をスマートフォン画面に表示できます。飯能市では次の施設等を利用する際に、「ミライロID」の画面提示でも、障害者手帳を提示した場合と同様の割引を受けることができます。

- ・飯能市市民会館(一部の公演で割引)
- ・さわらびの湯(利用料が半額)
- ・飯能市乗合バス(おでかけむーま号(運賃が半額))

詳細は「ミライロID」のホームページ(<https://mirairo-id.jp/>)をご覧ください。

問い合わせ 障害福祉課 TEL986-5072

FAX 986-5074

✉ syoutuku@city.hanno.lg.jp

飯能市・日高市第8回市民フォーラム

♪ヤングケアラーを知っていますか？

♪子どもたちの想いに気づくために♪

ヤングケアラーは、本来大人が担うと想定される家事や家族の世話などを日常的に行っている子どもとされています。ヤングケアラーについて学び、私たちに何ができるか考えてみませんか。今回はテレビ視聴により開催します。

放送局 飯能日高ケーブルテレビ

放映日時 4月29日(土・祝)～5月5日(金・祝)の19時30分から ※放送時間は変更になる場合があります。

問い合わせ

飯能市基幹型地域包括支援センター

TEL983-8700 FAX973-8875

✉ kikan@hannosyaky.o.or.jp

令和4年度 飯能市では事業者等と災害時における協定を締結しました

今後、防災・減災対策の更なる充実、強化を図ることを目的としています。

- ・避難所及び防災備蓄倉庫置場としての使用に関する協定(学校法人早稲田学園)
- ・飯能市HESTA CHARGE設置に関する防災協定(株式会社大倉)

問い合わせ 防災危機管理室 内線622

第21回飯能新緑ツーデーマーチ

売店出店者を募集します

日時 5月27日(土)、28日(日)

出店場所 飯能新緑ツーデーマーチ中央会場(飯能市役所西側駐車場内)

※出店の概要等は飯能市ホームページをご覧ください。

問い合わせ 飯能新緑ツーデーマーチ実行委員会事務局(スポーツ課) TEL972-6082

自衛官採用試験のお知らせ

採用種目	受付期間	試験期日	資格
技術海上(航空)幹部	3/1(水)～	6/19(月)	地方協力本部入間地域事務所へお問い合わせください。
技術海曹(空曹)	5/19(金)	6/16(金)	
自衛官候補生	随時	受付時	18歳以上 33歳未満

問い合わせ

自衛隊埼玉地方協力本部入間地域事務所 TEL04-2923-4991

第71回埼玉県美術展覧会作品募集

出品部門 日本画(水墨画含む)、洋画(版画含む)、彫刻、工芸、書(篆刻・刻字含む)、写真の6部門
応募資格 埼玉県内在住・在勤・在学の15歳以上の方(中学生を除く)
出品点数 各部門3点まで
出品手数料 1点3千円
応募方法 5月9日(火)～15日(月)に直接会場へ持参 ※事前申し込み不要、部門・居住市町村別に指定日時あり。

開催要項・申込書 埼玉県文化資源課または市町村の文化行政主管課、公民館、図書館等で配布。埼玉県美術展覧会ホームページからもダウンロード可。
埼玉県美術展覧会
会期 5月31日(水)～6月22日(木)
会場 埼玉県立近代美術館

※応募方法、各部門の規格制限、搬入期間等の詳細は開催要項をご覧ください。
問い合わせ 埼玉県文化資源課
TEL 048-8330-6925
FAX 048-8330-4965

第11回飯能ものづくりフェア

陶芸・木工芸・染色工芸、ガラス・金属工芸などのプロの工芸作家による作品の展示・即売会です。

日時 5月19日(金)～21日(日)
10時～17時 ※21日は16時まで
会場 中央公園

※感染症対策として、お買上げ抽選プレゼント・ライブコンサートは実施しません。
問い合わせ

飯能ものづくり実行委員会(江島)
TEL 090-9103-2250

求人企業合同説明会

令和6年3月に大学・短大・専門学校卒業の方、または既卒3年以内の方を対象に合同説明会を開催します。
日時 4月21日(金) 13時～16時(受付 12時～15時30分)
会場 大宮ソニックシティ4階

問い合わせ
埼玉県雇用対策協議会
TEL 048-647-4185



埼玉県雇用対策協議会ウェブサイト

塗り替えセミナー

日時 4月16日(日)
9時30分～11時30分

場所 飯能市市民会館 会議室103
内容 屋根・外壁を塗り替える際の業者選び、失敗しない塗装などポイントを解説。飯能市内在住の方対象
定員 10人
申し込み 4月15日(土)までに市民講座運営委員会へ
問い合わせ (社)市民講座運営委員会(富澤)
TEL 0120-689-419

雑木林でスラックラインをやってみよう

日時 4月16日(日)
9時～12時 ※雨天中止

集合 飯能駅南口
対象 小学生以上小学生は保護者同伴
定員 先着20人
費用 300円(保険代等)
持ち物 飲み物

申し込み (公財)さいたま緑のトラスト協会事務局
TEL 048-824-3661

スポーツ安全保険加入案内

対象 スポーツ活動や文化活動などを行う4人以上の団体
対象となる事故の範囲 団体管理下の活動中(国内)や団体活動への往復中の事故など
掛金 800円～11000円
※活動内容により異なります。

保険期間 令和5年4月1日～令和6年3月31日
申し込み スポーツ安全協会ホームページの「スポ安ねつと」から

※詳細はスポーツ安全協会ホームページを確認してください。
問い合わせ (公財)スポーツ安全協会
TEL 03-5510-0033
※資料請求は0120-222-410へ

ハイドパーク・ミュージックフェスティバル2023

日時 4月29日(土・祝)、30日(日)
10時～21時

会場 県営狭山稲荷山公園
入場料(前売り) 1日券…1万2千円、2日通し券…2万円(小学生以下無料、保護者1人につき1人まで同伴可能)

※詳細はハイドパーク・ミュージックフェスティバル2023公式ホームページを確認してください。このイベントの収益金は、次年度の運営資金等を除き彩の国みどりの基金へ寄付される予定です。

問い合わせ
サンライズプロモーション東京
TEL 0570-00-3337
公式ホームページ
<https://hydeparkmusic.jp/>

消費生活相談Q&A

その通販サイト、本物ですか？

偽サイトに警戒を！

Q インターネットでの買い物の際には、どんなことに気をつけたらよいですか？

A 著名な企業を騙った偽サイトが増えています。インターネット通販を利用した方から「注文して代金を振り込んだが商品が届かない」「商品が届いたが偽物だった」「サイト運営事業者と連絡を取りたいが電話番号や住所が分からない」などの相談が全国の消費生活センターに多く寄せられています。サイト運営事業者は電話番号や住所を表示することが法的義務なので、表示されているか確認してから、注文するようにしましょう。また、振込等によって代金を先払いとすると、代金を取り戻すことは非常に困難です。先払いを求めるとはできないだけ避け、代金引換やクレジットカードで決済できるサイトを選びましょう。クレジットカードやID・パスワードの情報を盗むことが狙いのフィッシング詐欺サイトも横行しています。身に覚えのないメールやショートメッセージに注意し、絶対に相手に連絡しないようにしましょう。

困った時には、飯能市消費生活センター(内線417)に相談してください。

5月の相談 ※費用は無料、秘密は厳守します。

相談	日時	場所	相談内容・問い合わせなど
育児相談	月～金曜日13:30～17:00	つばみ園(芦荻場570-4)	対象 心身の発達に心配がある乳幼児の保護者 つばみ園 TEL・FAX971-5522(相談員 児童発達支援管理責任者) ☒tsubomi@city.hanno.lg.jp ※来園の際は要予約
家庭児童相談	月～金曜日8:30～17:15	市役所子育て支援課	対象 18歳未満の子どもと保護者 子育て支援課 TEL978-5627(相談員 家庭児童相談員)
児童相談所全国共通ダイヤル189	24時間受付	電話のみ	児童虐待かもと思ったらTEL189(いちはやく) ※通話料無料 付近の児童相談所につながります。
子育て相談	月～金曜日9:00～16:00	子育て総合センター	対象 18歳未満の子どもの保護者 子育て総合センター TEL978-8415
	月～金曜日9:00～15:00	市立保育所(電話相談)	対象 就学前の子どもの保護者 各市立保育所
子どもスマイルネット	毎日10:30～18:00	電話のみ	いじめ・体罰、子育て・しつけの相談 TEL048-822-7007(子どもの権利問題は面接)
教育相談	月～金曜日9:00～16:00 ※メールは随時受付	教育センター	対象 就学前から中学3年生の子どもと保護者 教育センター TEL973-1400(相談員 教育相談員) ☒soudan@city.hanno.lg.jp
市民相談	月～金曜日9:00～17:00	市役所生活安全課	生活安全課 TEL973-2126 ※内容により、専門の窓口を案内する場合があります。
市民よろず相談(定員あり)	5/17(水) 10:00～15:00 (8:30から整理券配布)	総合福祉センター	法律、人権、行政、建築、不動産相談 飯能市社会福祉協議会 TEL973-0022(相談員 弁護士等)
消費生活相談	月～金曜日 10:00～12:00 13:00～16:00	市役所市民相談室 ※電話相談も可	まずは電話相談を利用してください 消費生活センター 内線417(相談員 消費生活相談員)
家計改善相談[予約制]	5/10・24(水) 9:00～17:00	市役所地域・生活福祉課	収入減や債務の支払いなど家計改善についての相談 地域・生活福祉課 TEL978-5602 FAX973-2120 ☒seikatsu-kon@city.hanno.lg.jp
生活支援相談	月～金曜日9:00～17:00	市役所地域・生活福祉課	暮らし(生計の維持)に関する相談 地域・生活福祉課 TEL978-5602 FAX973-2120 ☒seikatsu-kon@city.hanno.lg.jp
女性相談[予約制]	月～金曜日10:00～17:00	市役所本庁舎別館 相談室	男女、夫婦、家庭、DVなどの相談 市民協働推進課 TEL978-5085(相談員 女性相談員)
ボランティア相談	月～金曜日9:00～17:00	総合福祉センター	飯能市社会福祉協議会 TEL973-0022
障害者就労相談[予約制]	月～金曜日10:00～18:00	障害者就労支援センター	障害者就労支援センター TEL・FAX971-2020 ☒hanno.job@kme.biglobe.ne.jp
内職相談	火、木曜日(5/4を除く) 10:00～12:00、13:00～16:00	市役所本庁舎別館 相談室3	家庭外で働くことが困難な方への内職のあっせん等 産業振興課 TEL986-5083(相談員 内職相談員)
労働相談[予約制]	5/12・26(金) 10:00～12:00、13:00～16:00	市役所本庁舎別館 相談室1 ※電話相談も可	仕事の悩み、職探し・失業、子どもの就職に関する相談 産業振興課 TEL986-5083(相談員 労働相談員)
外国人相談[予約制] Consultation for non-Japanese(Reservation system)	日程 英語：第2・第3木曜日、スペイン語：第4月曜日 Date : English 2nd & 3rd Thursday of every month /Spanish 4th Monday of every month 時間 9:00～12:00 会場 市役所本庁舎別館1階 Time : 9:00～12:00 Place : Hanno City Hall (Annex 1st.floor) 相談内容 行政サービス、日常生活の相談 Consultation contents: Administrative services/Life consultation ※電話による相談も可能 予約方法 メールによる予約 jiti2@city.hanno.lg.jp Reservation : By E-mail (jiti2@city.hanno.lg.jp) 問い合わせ 市民協働推進課 Civic Collaboration Promotion Section		

振り込め詐欺に注意してください

警察官や金融機関を名乗り、「あなたの口座が不正に利用されているので、キャッシュカードを預かる。」などと言って預かったキャッシュカードから現金を引き出す詐欺の手口が発生しています。

被害防止のため

- ・防犯機能付き電話や留守番電話機能を有効に活用し、犯人からの電話に出ない。
- ・担当部署や担当者、電話番号を聞き、内容が本当かどうか確認したうえで折り返しの電話をする。
- ・銀行口座の情報や暗証番号は絶対に教えない。

などの対策をお願いします。

令和5年の飯能警察署管内

振り込め詐欺

詐欺発生件数 **3件**

振り込め詐欺被害金額

約373万円

(令和5年3月9日時点)

飯能警察署 TEL972-0110



新型コロナウイルス感染症に関するお知らせ

ワクチン接種に関するお知らせ

※3月9日現在の国の方針や本市の予定に基づいた内容です。

問い合わせ 新型コロナウイルスワクチン接種コールセンター

TEL0570-019-456(平日9:00~17:00) FAX974-6558 ✉wakuchin@city.hanno.lg.jp

令和5年度に実施する新型コロナウイルスワクチン接種は次のとおりです。令和5年度は無料で実施します。

■令和5年春開始接種(5月~8月)について

対象 65歳以上、5歳~64歳で基礎疾患をお持ちの方、医療従事者等
接種期間 5月8日~8月末 使用ワクチン オミクロン株対応ワクチン

■令和5年秋開始接種(9月開始)について

対象 1・2回目接種を受けた5歳以上の方 接種期間 9月~令和6年3月末 使用ワクチン 未定

■5歳~11歳(小児)の追加接種(オミクロン株対応ワクチン)が始まります

対象 1・2回目、または3回目接種を受けた方
接種期間 4月~8月末 ※令和5年秋開始接種に加えて接種できます。
使用ワクチン オミクロン株対応ワクチン(小児用ファイザー)

■初回接種について

生後6か月以上の方の初回接種は引き続き実施します。 接種期間 令和6年3月31日まで

■オミクロン株対応ワクチン接種(12歳以上)は5月7日で終了します(飯能市内では5月6日まで)

令和4年度から実施しているものです。接種を希望する方は、早めに接種してください。
※令和5年秋開始接種に加えて接種できます。

- ・対象者、使用ワクチン、接種券の発送など、詳しくは4月上旬に各戸配布するチラシ、広報はんのう、飯能市ホームページ等でお知らせします。
- ・キャンセル専用電話(0570-019-789)は4月以降廃止します。予約をキャンセルする場合はコールセンター(0570-019-456)へ連絡してください。

新型コロナウイルス感染症に関する相談窓口

発熱などの症状が出た場合

■埼玉県受診・相談センター

受診先の確認や医療機関を受診するべきか迷った場合の相談

TEL048-762-8026 月~日(祝日を含む)9:00~17:30
(聴覚障害の方向け FAX048-816-5801)

■埼玉県新型コロナウイルス感染症県民サポートセンター

受診先の確認のほか、一般的な相談

TEL0570-783-770 24時間 年中無休
(聴覚障害の方向け FAX048-830-4808)



埼玉県の相談窓口

■埼玉県指定診療・検査医療機関検索システム

埼玉県では、「埼玉県指定診療・検査医療機関」を公表しています。

中小企業等の相談窓口

■埼玉県ホームページ

「企業の皆さまへ-新型コロナウイルス感染症関連情報-」
支援金・助成金・補助金、資金繰り・経営に関する相談、雇用・労働等に関する情報が掲載されています。



■埼玉県緊急事態措置相談センター

事業者への協力要請の内容に関する相談
TEL048-830-8141 9:00~17:00

全国共通DV相談窓口

■DV相談+(プラス) ※外国語(10ヶ国語)に対応

配偶者やパートナーから受けているさまざまな暴力(DV)に関する相談

TEL0120-279-889

(つなぐはやく) 24時間

インターネット相談

●SNS相談 12:00~22:00

●メール相談 24時間



DV相談+

飯能市の相談窓口

■全般的な相談

防災危機管理室 内線622・623・624

■暮らしに関する相談

地域・生活福祉課 TEL978-5602

■子育てに関する相談

子育て支援課 TEL978-5627
児童相談所全国共通ダイヤル
189(いちはやく)※24時間通話料無料

■健康に関する相談

健康づくり支援課 TEL974-3488

※感染が疑われる場合は、埼玉県受診・相談センターを案内します。

健診・相談・セミナーなど 健康づくり支援課 ☒kenkozukuri@city.hanno.lg.jp
 (保健センター内)TEL974-3488 FAX974-6558 (保健センター名栗分室)TEL979-1100

	期日	受付	会場	対象	持ち物・内容・申し込み
2か月児相談	5/8(月)	時間は個別に通知します。	保健センター	令和5年2月 生まれの子ども	身体計測、育児相談 持ち物 母子健康手帳、バスタオル
乳児健診	5/16(火)		保健センター	令和4年12月 生まれの子ども	持ち物 母子健康手帳、バスタオル
1歳6か月児健診	5/23(火)		保健センター	令和3年10月 生まれの子ども	持ち物 母子健康手帳、バスタオル ※歯科健診がありますので、歯を磨いてきてください。
3歳児健診	5/30(火)		保健センター	令和2年1月 生まれの子ども	持ち物 母子健康手帳 ※歯科健診がありますので、歯を磨いてきてください。
健康相談	4/19(水)	9:30~11:00	保健センター	市内在住の方	メタボリックシンドローム・高血圧・脂質異常・ 高血糖・貧血・骨そしょう症などの相談、血圧・ 体脂肪測定 持ち物 健康手帳(お持ちの方)
栄養相談 (予約制) ※1人50分程度	4/13(木) 4/19(水)	9:00~16:00	保健センター	対象 高血圧、脂質異常、高血糖、貧血、骨そしょう症、痛風、 腎臓病などの食事療法が必要な方、予防(肥満解消、骨そしょう症 予防なども含む)したい方 申し込み 健康づくり支援課(保健センター内)へ	
はんのう酒害相 談会	4/14(金)	14:00~16:00	保健センター	対象 身近な人のお酒の問題で悩んでいる方、お酒をやめたいけ どやめられない方等 申し込み 健康づくり支援課(保健センター内)へ	
こころの健康相 談(予約制)	5/26(金)	13:30~	保健センター	対象 家庭、学校、職場などでの人間関係やストレス、疲れてい るのに眠れない等、さまざまな悩みや不安のある方、その家族 相談員 臨床心理士 申し込み 健康づくり支援課(保健センター内)へ	
身体計測会 離乳食相談会	身体計測・育児相談・離乳食相談 会場 保健センター 持ち物 母子健康手帳、バスタオル ※新型コロナウイルス感染症の感染を防止するため、居住する地区で実施日を分けています。日程を確認のうえ参加してください。 日時 4/20(木)10:00~11:00 対象 精明・加治(美杉台を除く)・南高麗・原市場・名栗地区在住の小学校入学前の子ども 5/11(木)10:00~11:00 対象 飯能(茜台含む)・美杉台・吾野・東吾野地区在住の小学校入学前の子ども				

休日・夜間・救急医療機関 事前に電話等で確認してから受診してください。

	医療機関	所在地	問い合わせ
休日・夜間	休祝日診療所(内科・小児科) 9:00~12:00(受付11:30まで) 13:30~16:00(受付15:30まで)	小久保291 飯能日高消防署内	TEL042-971-0177
	休祝日緊急歯科診療所 9:00~12:00(受付11:30まで)		TEL042-973-4114
	夜間診療所(内科・小児科) 20:00~22:00(受付21:45まで)		TEL042-971-0177
飯能市内の 救急指定病院	飯能中央病院	稻荷町12-7	TEL042-972-6161
	飯能整形外科病院	東町12-2	TEL042-975-7575
小児救急 急患診療	埼玉医科大学病院	毛呂山町毛呂本郷38	TEL049-276-1199
	埼玉医科大学総合医療センター	川越市鴨田1981	TEL049-228-3595

救急相談 24時間対応しています。

埼玉県救急電話相談

急な病気やけがの際に、家庭での対処方法や医療機関への受診の
必要性について、看護師が電話で相談対応。 大人・子ども共通 #7119 TEL048-824-4199
子ども専用 #8000 TEL048-833-7911

休日夜間病院案内 TEL04-2922-9292

休日や夜間などの病気やけがなどで、救急車の必要性はないが自身で受診する場合の病院・医院を案内。

埼玉県 A I 救急相談

スマートフォン等を使用したチャット形式で相談内容をもとに緊急度を判定。



「手話通訳者の配置や車いすの介助などの配慮」について記載のない事
業に、障害のある方で参加を希望する場合は、事前にお問い合わせせ
ください。(TEL973-2111(代表) FAX974-0044 ☒info@city.hanno.lg.jp)

お元気ですか、管理栄養士です

毎朝食べていますか？

厚生労働省が実施した国民健康・栄養調査(令和元年)によると、調査対象者全体の約12%が朝食をとっていない結果となっています。特に、働き世代である40〜49歳の男性の一人世帯の場合、半数にあたる50%がとっていないのが現状です。今回は、朝食の大切さから、身に付けた朝食習慣について紹介します。

朝食の必要性を知ろう

①一日の活力につながる

朝食をとることにより、消化器官(口腔、胃など)が動きだし、熱を作り出します。これにより、睡眠中に低下していた体温を上昇させ、一日の活動の準備をします。また、空腹状態で目覚めた脳へのエネルギー源になることに加えて、噛む運動が脳の活動を高めます。

そのため、朝食をとらずに一日をスタートすると、注意力の低下を招くこともあります。

②体内時計を整える

人間には、「主時計」と呼ばれる脳にある体内時計と、体中のほとんどの組織にある「末梢時計」と呼ばれる体内時計があります。この2つの体

朝食のススメ

内時計は、ずれることがあるため、修正する必要があります。「主時計」は光によって修正されますが、末梢時計は朝食が重要となります。朝食をとらないと、「末梢時計」に乱れが生じて、体調不良の原因になることがあります。

③生活習慣病の予防となる

朝食をとらずにいると、昼食と夕食に糖の吸収・血糖値の上昇が集中して、生活習慣病の一つである糖尿病の原因や悪化にもつながり、体に悪影響を及ぼします。

生活習慣病は、ふだんの生活が大きく影響するため、健康的な生活を習慣づけていく必要があります。

簡単に始めよう！朝食習慣

朝食を習慣づけるには、忙しい朝でも、手間をかけずに、簡単に朝食を用意できることが大切です。

①準備しやすい食品を買い物で選ぼう

混ぜるだけの納豆、蓋を開けるだけのヨーグルトや缶詰は、忙しい朝にぴったりな食材です。買い物の際に、チェックしてみてください。

②夕飯を少し多めに作って電子レンジで再加熱

夕飯を少し多めに用意してみよう。朝の支度中などに、電子レンジに入れて再加熱するだけで、温かい食事をとることができます。

③プラスワンで立派な朝食になる！

お湯を注ぐだけで完成するインスタント味噌汁やスープも、一口大に切った豆腐やカツトわかめを加えるだけで、具だくさんで満足感の得られる一品に変わります。



朝食には多くの役割があり、一日の中で重要で欠かせない食事です。時間や食欲がなく、これまで朝食をとっていない方も、簡単にできる朝食を週一回から用意することを始めてみましょう。

広報はんのうでは、奇数月にレシピを紹介しています。朝食に不足している野菜を多く使ったレシピです。ぜひ朝食の参考にしてみてください。

問い合わせ

健康づくり支援課
(保健センター内)
TEL 974-34488
TEL 974-65558
FAX 974-65558
☒kenkozukuri@city.hanno.lg.jp

なるほど！人権

「ふだんのくらしの」あわせびくろはんのうふくしの森プラン

「なるほど！人権」コーナーを人権について考える機会に

人権とは、「人間が人間らしく生きる権利で、生まれながらに持つ権利」であり、誰にとつても身近で大切な権利です。人権は、日本国憲法によって、すべての国民に保障されています。

しかし、学校でのいじめや、子ども・障害者・高齢者への虐待、SNSによる個人の名誉棄損やプライバシーの侵害、パワハラ、セクハラなどがたびたび報道されています。これらはすべて「人権侵害行為」です。

飯能市ではそれぞれの地域の実情に合わせた地域福祉を推進する「第3次はんのうふくしの森プラン」の4つの基本目標の一つに「安心して暮らせる仕組みをつくる」を掲げています。自分自身の権利を表明することが難しい人たちの人権や生命・財産などを守るために「権利擁護の推進」を基本施策として掲げ、市民の皆さんの理解を深めることを目指しています。

「なるほど！人権」コーナー

人権擁護を担当する関係部署がさまざまな人権課題に取り組み、広報はんのう「なるほど！人権」コーナーで紹介しています。家族や友人同士で人権について考える機会にしてください。

問い合わせ 地域・生活福祉課

TEL 986-5081 FAX 973-2120

令和5年度版飯能市健康カレンダーを発行しました

健康カレンダーには、令和5年度に実施する乳幼児健診やがん等の検診スケジュール・予約方法の他、飯能市が実施している子育て支援、保健、健康に関する事業を掲載しています。健康カレンダーは、市役所、保健センター、各地区行政センター等で配布するほか、飯能市ホームページにも掲載しています。

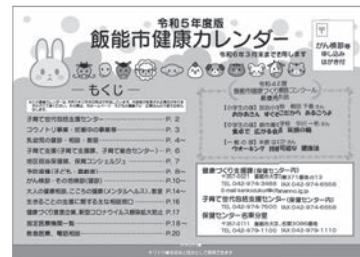

がん検診・その他健診等の受付について

令和5年度の検診の第1次申込を開始しました。飯能市では、自覚症状がなく職場の健康診断や人間ドック等において、検診を受ける機会がない方を対象にがん検診およびその他健診等を実施しています。**対象者・日程・申し込み方法・指定医療機関など詳細は、飯能市健康カレンダーまたは飯能市ホームページをご覧ください。**

■医療機関検(健)診(第一次申込)

指定医療機関で個別に行う検診です。
受付内容 5月1日(月)～令和6年2月29日(木)までに受診する検(健)診
検診種別 乳がん、子宮がん、胃がん
 肺がん・結核、大腸がん
 前立腺がん、肝炎ウイルス
 18歳から39歳までの方の健康診査
受付期間 4月3日(月)～17日(月) **必着**(先着順)

■前期(6月～9月)集団検診(第一次申込)

指定の日程・会場で集団で行う検診です。
受付内容 6月～9月に実施する胃がん、肺がん
 結核、大腸がん、乳がんの集団検診
受付期間 4月3日(月)～17日(月) **必着**(先着順)

■申し込み方法(電子申請を開始しました)

- ①電子申請
- ②健康カレンダー付属のはがき
- ③ファクス(974-6558)



集団検診
電子申請



医療機関検診
電子申請

9価のヒトパピローマウイルス(HPV)ワクチンが定期予防接種の対象になりました

HPVワクチンは、子宮頸がんの原因となる、ヒトパピローマウイルス(HPV)の感染を防ぐワクチンです。これまでの2価(サーバリックス)、4価(ガーダシル)に加え、令和5年4月から9価(シルガード9)が定期予防接種の対象となりました。

費用 無料

場所 指定医療機関(事前に医療機関へ問い合わせてください。)

※詳細は、予診票に同封するお知らせをご覧ください。

対象者

対象者	予診票
定期接種対象者 小学6年生～高校1年生相当の女子	小学6年生の4月下旬に送付
キャッチアップ対象者(積極的な勧奨差し控えにより接種機会を逃した方) 平成9年4月2日～平成19年4月1日生まれの女子	令和4年5月に送付済み

■ヒトパピローマウイルス(HPV)ワクチン任意接種への助成について

国による積極的な接種の勧奨を差し控えている期間に、接種の機会を逃した方で、定期接種の対象年齢を過ぎて、2価または4価のHPVワクチン接種を自費で受けた方を対象に接種費用の全額または一部を助成(償還払い)します。

対象者 次の①～⑤すべてに該当する方

- ①令和4年4月1日時点で飯能市に住民登録があること
- ②平成9年4月2日から平成17年4月1日に生まれた女性
- ③16歳となる日の属する年度の末日までに定期接種にて3回の接種を完了していないこと
- ④令和4年3月末日までに日本国内の医療機関で組換え沈降2価または4価の任意接種を自費で受けた方
- ⑤償還払いを受ける回数分についてキャッチアップ接種を受けていないこと

※令和4年4月1日以降に接種した方は、健康づくり支援課まで相談してください。

助成額 接種日の属する年度において飯能市が定めた接種費用(交通費・宿泊費・文書料等を除く)を上限とし、最大3回接種分まで助成

必要書類 次の①～③

- ①任意接種を実施した医療機関が発行する領収書
- ②母子健康手帳、予防接種済証、その他任意接種を受けた事実が分かる書類または飯能市ヒトパピローマウイルス感染症に係る任意接種料助成金交付申請用証明書のいずれか
- ③振込先の金融機関の口座が確認できるもの

申請期間 令和7年3月31日まで

問い合わせ 健康づくり支援課(保健センター内) TEL974-3488 FAX974-6558 ✉kenkozukuri@city.hanno.lg.jp

凡例 内…内容 日…日時・期間 場…場所・会場 対…対象 定…定員 申…申込・提出・応募
 ￥…費用・料金(記述の無いものは無料) 持…持ち物 問…問い合わせ 講…講師

※イベント等に参加する際は、新型コロナウイルス感染症の感染防止のため、「人と人との距離の確保」「手洗い・手指消毒」への協力をお願いします。
また、中止または延期となる場合がありますので、あらかじめご承知おきください。



～人と地域 誰もがかがやく健康のまち はんのう～
歩こう、飯能。目指せ、ウォーキング人口3万人!!



変更・中止などの最新情報は飯能市ホームページで確認してください

子どもから高齢者まで、幅広い年代で取り組める健康づくりとしてウォーキングを推奨しています。楽しみながらウォーキングの輪を大きくしていきましょう! ※要事前申し込み

イベント名	日時	内容・問い合わせ等
加治丘陵とふれあい茶んぼ道を歩く ※約12km、約3.5時間	5/10(水) 集合 10:00 飯能市役所 西側駐車場	<p>内市役所→加治東地区行政センター→駿河台大学前→大山街道→入間市農村環境改善センター→茶業特産研究所→金子駅 ¥200円(保険代等。当日集金)</p> <p>持弁当、飲み物、雨具、スゴ足手帳(お持ちの方) 申5/6(土)までにASA飯能へ TEL972-4701 FAX974-2190 問恩田 TEL090-2205-8073 ※天候等による中止の確認は、当日9:00以降にASA飯能へ。当日参加可。</p>

健康づくり支援課(保健センター内) **問**TEL974-3488 FAX974-6558 **✉**kenkozukuri@city.hanno.lg.jp
子育て世代包括支援センター(保健センター内) **問**TEL974-7500 FAX974-6558 **✉**kenkozukuri@city.hanno.lg.jp

ヘルスアップ運動教室4月コース(全6回) **日**4/26、5/24、6/28、7/26、8/23、9/27の水曜日13:30～16:00(受付13:00～) **内**健康運動指導士による運動の実技、保健師による健康講話。初回・最終回のみ体組成計測定を実施。
対市内在住・在勤(おおむね40歳以上75歳未満)で、初めて参加する方 **定**20人(申込順) **場**総合福祉センター(5月は双柳地区行政センター) **申**電話、ファクス、メールのいずれかで健康づくり支援課へ

母親学級5月コース(全3回) **日**①5/12 ②5/19 ③5/26の金曜日9:30～12:00 **内**①妊娠中の保健、歯の健康、母と子の栄養 ②妊婦体操、お産の経過と乗り切り方、授乳について、産後の過ごし方 ③赤ちゃんとの暮らし、先輩ママとの交流会 **対**おおむね妊娠5か月から7か月の妊婦の方 **定**8人(申込順) **場**保健センター **申**子育て世代包括支援センターへ

介護福祉課 **問**TEL973-3753 FAX973-2120 **✉**shien@city.hanno.lg.jp

コミュニケーション講座 **日**4/11(火) 13:30～15:00 **内**脳梗塞や高次脳機能障害による後遺症として起こる「言葉の障害」に対するリハビリテーション講座です。言葉を発する力を高めるために、言語聴覚士が歌やレクリエーションなどの言語療法を行います。 **対**市内在住のおおむね65歳以上の方 ※参加前に保健師が現病歴や機能訓練の経過等を伺います。 **場**市民活動センター **持**飲み物 **申**介護福祉課へ

健口体操教室 **日**4/27(木) 10:40(受付10:20～) **内**口の周りの筋肉を鍛えて、健康的な毎日を過ごしましょう。
場市民活動センター **持**タオル・飲み物 **申**不要、直接会場へ

市民協働推進課 **問**TEL973-2626 FAX974-6737 **✉**jiti2@city.hanno.lg.jp

日本語教室スタッフ養成講座 **日**4/20(木)・27(木) 19:30～21:00 **内**日本語講師による外国人に日本語を教えるボランティアのスキルアップを目的とした講座です。初めての方も参加できます。 **場**富士見地区行政センター **定**15人(申込順) **申**4/3(月)～27(木)

生涯学習課 **問**TEL973-3681 FAX971-2393 **✉**syogai@city.hanno.lg.jp

子ども大学はんのう **内**小学校では学ばないことを大学の先生などの専門家が分かりやすく講義します。(経済とお金に関するクイズと講義、飯能の歴史を知ろう!など) **日**7/8・29、9/9、10/7・21の土曜日 10:00～12:00
場駿河台大学等 **対**市内在住の小学校4～6年生 **定**40人 **¥**1,000円 ※詳細は、4月中旬に各小学校を通して配布する募集案内をご覧ください。

献血にご協力ください

全血献血(400・200ml)を実施します。

日時 4月10日(月) 9:30～16:00

会場 飯能市役所

持ち物 献血カードまたは本人確認書類(運転免許証など)

問い合わせ 健康づくり支援課 TEL974-3488

はんのうちゃん



市民活動センター(丸広百貨店飯能店7階) 問TEL978-7551 FAX978-7552 ✉minkatsu@city.hanno.lg.jp

※市役所駐車場をご利用ください。丸広百貨店地下駐車場は有料です。

第3回春の彩り輝き作品展 日3/30(木)~4/25(火) 10:00~19:00 ※4/5(水)は休館 内市民の方から応募をいただいた水彩画、写真、絵手紙の作品展です。

観光はんのう・エコツーリズム展Vol.2 日4/29(土・祝)~5/28(日) 10:00~19:00 ※5/24(水)は休館 内飯能市のハイキングコース・ウォーキングコース、飯能エコツアーの一部を紹介します。

市民体育館 問TEL972-6506(9:00~21:00受付)

トレーニング講習会 日4/15(土)10:00~12:00、4/26(水)19:00~21:00 内トレーニング室の利用と器具の使用方法についての説明 対15歳以上の方(中学生を除く) 定各日10人(申込順) 市内在住・在勤・在学の方および入間・狭山・所沢・日高市在住の方200円 それ以外の方400円 持室内用運動靴、運動のできる服装、タオル、マスク着用 日4/5(水)~

認定NPO法人飯能市スポーツ協会 問TEL972-1300(火~土曜日9:00~17:00受付。祝日を除く)

インディアカ教室 日5/10・17・24・6/7・21の水曜日19:00~21:00 場市民体育館 対市内在住・在勤・在学の方 定20人(申込順) 100円(保険代) 持運動のできる服装・靴 日4/28(金)までにスポーツ協会へ

児童センター(総合福祉センター内) 問TEL973-0022(9:00~17:00 休館日を除く) FAX973-8941

※兄弟姉妹以外は連名での申し込みはできません。✉jido-c@hannosyakyu.or.jp

おもちゃの病院 対市内在住の18歳未満の児童のおもちゃ 日4/7(金)~24(月) 9:30~16:30に児童センターへ対象のおもちゃを持参(1人2点、先着15点まで)。4/27(木)以降に返却。 部品交換に係る費用 ※人に害を与える危険性のある物やブリキ製の物、消毒のできない布製、紙製の物は不可

美杉台児童館 問TEL070-7605-4240(9:00~17:00日曜日を除く) FAX050-3153-1523

※兄弟姉妹以外は連名での申し込みはできません。

スタディールーム 日放課後や土曜日、夏休み等の長期休みの9:30~12:00、14:00~16:30 内小・中学生、高校生等に自主学習場所を提供します。 対市内在住・在学の方 定4人 ※事前申し込みは不要ですが、部屋の利用状況を電話で確認してください。

おはなしグランマ 日4/17(月) 16:00~16:30 内日本の民話や世界の童話などをボランティアが語りで伝えます。 対市内在住の小中学生 定5人(申込順) 日4/10(月) 9:30~

子育てサロンメイプルルーム 日5/11(木) 10:00~11:00 内足形キーホルダーを作ります。 対市内在住の乳幼児親子 定10組(申込順) 日4/13(木) 9:30~

名栗げんきプラザ 問TEL979-1011 FAX979-1013 ✉naguri@tokyu-com.co.jp

※申し込みは、名栗げんきプラザホームページのキャンプ・イベントご案内から、申込専用書類を提出していただくか、名栗げんきプラザまで電話で連絡してください。

名栗の森レンジャー 日①5/7(日)、②8/27(日)、③10/29(日)、④R6.2/3(土)~4(日) 内春夏秋冬、季節ごとのテーマで体験を楽しみます。①春の森探検 ②虫の観察 ③木の実調査 ④夜の生き物探し。 対親子(小学生以上) 定40人(抽選) 大人7,500円、小学生7,000円(全4回分) 日4/13(木) 17:00まで

親子キャンプフェスティバル 日5/20(土)~21(日) 内野外炊事やクラフト、森の中を歩くオリエンテーリングを楽しみます。また夜にはキャンプファイヤーを楽しみます。 対親子(3歳以上) ※2歳以下同伴可 定110人(抽選) 4,300円~5,500円 日4/20(木)17:00まで ※希望宿泊場所(本館・バンガロー・テント)をお知らせください。

ひみつきちを作ろう! 日5/27(土)~28(日) 内名栗の森の中で班で協力して『ひみつきち』を作ります。 対小学1年生~3年生 定40人(抽選) 6,500円 日4/27(木) 17:00まで

親子もりっこクラブ 日6/3(土)~4(日) 内親子で自然を楽しみます。子どもたちは体験を楽しみ、保護者の方向けに家庭教育アドバイザーの講話、子育ての悩みを参加者同士で共有できる時間を設けます。 対親子(子どもは3歳~6歳) ※小学生以上不可、年少~年長。 定40人(抽選) 大人5,000円、幼児4,500円 日5/4(木・祝) 17:00まで

凡例 内…内容 日…日時・期間 場…場所・会場 対…対象 定…定員 申…申込・提出・応募
¥…費用・料金(記述の無いものは無料) 持…持ち物 問…問い合わせ 講…講師

※イベント等に参加する際は、新型コロナウイルス感染症の感染防止のため、「人と人との距離の確保」「手洗い・手指消毒」への協力をお願いします。
また、中止または延期となる場合がありますので、あらかじめご承知おきください。

WEリーグ ちふれASエルフェン埼玉を応援しよう!

飯能市茜台を練習拠点として活動する女子プロサッカークラブ「ちふれASエルフェン埼玉」はWEリーグ2年目のシーズンにおいて3月12日現在、3勝6敗で7位です。ホームスタジアムの熊谷スポーツ文化公園陸上競技場で試合が開催されますので、スタジアムでの応援もお願いします。



■試合日程 ※WEリーグは11チームがホーム&アウェー方式で対戦し、各チーム20試合を行います。

	日程	対戦相手	会場
第12節	3/25(土) 13:00	アルビレックス新潟レディース	新発田市五十公野公園陸上競技場
第13節(H)	4/1(土) 14:00	マイナビ仙台レディース	熊谷スポーツ文化公園陸上競技場
第14節	4/22(土) 14:00	ノジマステラ神奈川相模原	ニッパツ三ツ沢球技場
第15節	4/29(土・祝) 12:00	ジェフユナイテッド市原・千葉レディース	ゼットエーオリプリスタジアム
第16節(H)	5/3(水・祝) 14:00	大宮アルディージャVENTUS	熊谷スポーツ文化公園陸上競技場
第17節	5/7(日) 15:00	AC長野パルセイロ・レディース	長野Uスタジアム
第18節	5/14(日) 14:00	日テレ・東京ヴェルディベレーザ	味の素フィールド西が丘
第19節(H)	5/21(日) 14:00	INAC神戸レオネッサ	熊谷スポーツ文化公園陸上競技場
第20節	WE ACTION DAY ※リーグの理念「女子サッカー・スポーツを通じて、夢や生き方の多様性にあふれ、一人ひとりが輝く社会の実現・発展に貢献する。」の実現のための活動を行います。		
第21節	6/3(土) 14:00	サンフレッチェ広島レジーナ	広島広域公園第一球技場
第22節(H)	6/10(土) 14:00	三菱重工浦和レッズレディース	熊谷スポーツ文化公園陸上競技場

※(H)…ホームゲーム

※チケット販売等詳細は「ちふれASエルフェン埼玉」ホームページ(<https://www.as-elfen.co.jp/>)をご覧ください。

※「ちふれASエルフェン埼玉」は飯能市内に練習拠点をもち、飯能市と地域連携協定を締結しています。

問い合わせ スポーツ課 TEL972-6028 FAX971-2393 ✉taiiku@city.hanno.lg.jp



ちふれASエルフェン埼玉
ホームページ

駿河台大学 問駿河台大学地域連携課 TEL972-1181 ✉univext@surugadai.ac.jp

市民の大学Ⅰ(法学部)「現代社会における法と政治が直面する諸課題-国際的な観点も踏まえて」(全4回)

- 第1回 日5/13 内ヨーロッパにおける人の自由移動～シエンゲンの功罪～ 講黒木美来(駿河台大学法学部助教)
 第2回 日5/27 内少子高齢化社会における青少年の逸脱への対応とその予防 講染田恵(駿河台大学法学部教授)
 第3回 日6/3 内法律上の親は誰か? - 生殖補助医療と民法 講饗庭未希子(駿河台大学法学部助教)
 第4回 日6/10 内やっぱりこの契約やめたい! - ネットショッピングと消費者 講平山陽一(駿河台大学法学部講師)

日各日土曜日の13:00~14:30 場駿河台大学飯能キャンパス 定70人(抽選) 料¥1,000円(当日集金)

申4/26(水) 13:00までに「市民の大学Ⅰ」申込フォームから(<https://forms.gle/arxqxAwbpd4ZWLrZ9>)

申込フォーム▶



オンライン公開講座

- 感染症と免疫機能 日5/13 講信太直己(駿河台大学スポーツ科学部准教授)
- “日本人”が使う「やさしい日本語」とは? 日5/27 講徳永由佳(日本語教師、「入門・やさしい日本語」認定講師)

日各日土曜日の11:00~12:00 内「Zoom」を利用し自宅等から受講するもので、パソコン、スマートフォンなどの端末(機器)およびメールアドレスが必要です。申各開催日の4日前までに「オンライン公開講座」申込フォームから(<https://forms.gle/nwi17xddTHetBp3x5>) ※自身でZoom操作が可能な方のみ申し込んでください。主催者による機器およびアプリケーションに関するサポートは行いません。



▲申込フォーム



トーベ・ヤンソンあけぼの子ども森公園ライトアップ(4月)

日没からのライトアップをお楽しみください。

※実施状況は、飯能市ホームページ、公園フェイスブック、ツイッターなどで確認してください。

日時 毎週土・日曜日、日没～21:00

問い合わせ TEL972-7711 FAX972-7220 ✉akebono@city.hanno.lg.jp



市立図書館 問TEL972-2114 FAX972-2118 火～金9:30～19:00 土・日・祝日9:30～18:00

図書館映画会 日4/22(土) 13:30～14:50(13:00開場) 内「グリーン・アース」(監督:ヴィツレ・スホネン、キム・サールニルオト) 定50人(当日先着順)

展示「春らんまん 植物の世界」 日4/1(土)～27(木) 内日本の植物学の父牧野^{まきの}富太郎^{とみたらう}と植物に関する資料の展示・貸し出しを行います。

友の会ボランティア募集説明会 日4/23(日) 10:00～12:00 内返却本の配架、書架整頓、図書館だよりの発行、オリジナルグッズの作成などの活動をするメンバーを募集します。 定20人(申込順) 申4/5(水)～19(水) 9:30～市立図書館へ(電話・ファクス可)

こども図書館 問TEL974-2414 FAX974-2997 火～日9:00～17:00

おはなしのじかん 日毎週火曜日15:00～15:30 内紙芝居と絵本を読みます。 ※直接会場へ

4月のおはなし会 日4/15(土) 14:00～14:30 内日本や外国の昔話などを語ります。 ※直接会場へ



5月の移動図書館「みどり号」巡回予定 市立図書館 TEL972-2114 FAX972-2118 ※荒天の場合中止することがあります。市立図書館・こども図書館から離れた地域へ、約2,500冊の図書を載せて巡回しています。図書の貸し出し・返却、利用者登録や本のリクエストもできます。また、市立図書館・こども図書館で借りた図書も返却できます。

期日	駐車場所	時間	期日	駐車場所	時間
17(水)	精明小学校	10:20～11:00	10(水) 24(水)	名栗小学校	10:10～10:40
	さゆり幼稚園(グラウンド)	11:20～12:00		太行路	10:50～11:20
	31(水)	東吾野地区行政センター		14:00～14:40	原市場小学校
シルバーハウス		15:20～16:00	原市場地区行政センター	14:10～14:50	
18(木)	飯能第二小学校	13:20～14:00	11(木)	金錫寺	15:10～15:40
	中藤中郷自治会館	14:20～14:50		南高麗小学校	13:00～13:40
	永田台自治会館	15:20～15:50		落合(リゾートたんぼほ前)	14:00～14:30
19(金)	奥武蔵小学校	10:10～10:50	25(木)	美杉台地区行政センター	14:40～15:10
	北川	11:10～11:50		岩淵団地集会所	15:20～15:50
	吾野地区行政センター	13:10～13:50	12(金) 26(金)	加治東小学校	10:20～11:00
	旧南川小学校校庭	14:10～14:50		双柳小学校	13:20～14:00
	法光寺	15:10～15:40		双柳地区行政センター	14:10～14:40

臨時休館(診)日のお知らせ

名栗診療所(Tel979-1125)

4月6日(木)

5月 主な施設の 休館・休業日	市民体育館 毎週月曜日	南高麗福祉センター、原市場福祉センター
	市民会館 毎週月曜日	毎週月曜日、3日(水・祝)、4日(木・祝)、5日(金・祝)
	市民活動センター 24日(水)	総合福祉センター 3日(水・祝)、4日(木・祝)、5日(金・祝)
	トーベ・ヤンソンあけぼの子ども森公園 毎週月曜日	博物館 毎週月曜日
		図書館、こども図書館 毎週月曜日、26日(金)
	観光案内所(国道299号) 毎週月曜日	図書館名栗分室・富士見分室
	観光案内所(飯能駅) なし	毎週月曜日、3日(水・祝)、4日(木・祝)、5日(金・祝)、26日(金)
	さわらびの湯 10日(水)、24日(水)	

広報はんのうに掲載しているイベント等について

イベント等は、新型コロナウイルス感染症の感染拡大防止に配慮して実施します。参加する際は、「人と人との距離の確保」「手洗い・手指消毒」への協力をお願いします。なお、「マスクの着用」への協力をお願いする場合があります。また、中止または延期となる場合がありますので、あらかじめご承知おきください。中止や延期については各事業の担当部署にお問い合わせいただくか、飯能市ホームページ等で確認してください。

凡例 内…内容 日…日時・期間 場…場所・会場 対…対象 定…定員 申…申込・提出・応募
¥…費用・料金(記述の無いものは無料) 持…持ち物 問…問い合わせ 講…講師

飯能河原の火気使用有料化事業開始のお知らせ

昨年のゴールデンウィークおよび夏休み期間に、飯能河原の適正利用を検討するため、一部区域で火気使用(バーベキュー等)に関する有料化の実証実験を行った結果を踏まえて、周辺住環境の維持や、利用者の安全確保などの観点から、次のとおり有料化事業を開始します。

事業主体 (一社)奥むさし飯能観光協会

開始日 令和5年4月29日(土・祝)から

区域 右図のとおり

※ゴールデンウィーク、夏休み期間など、あらかじめ定める特定日に利用料金がかかります。詳細については、4月1日以降に(一社)奥むさし飯能観光協会のホームページを確認してください。



問い合わせ (一社)奥むさし飯能観光協会 TEL980-5051

飯能市エコツーリズム 春のエコツアー 一覧

観光・エコツーリズム推進課 ☒eco2@city.hanno.lg.jp
内線636・637(平日8:30~17:15) FAX974-6737

ツアー名	開催日時	申し込み先・問い合わせ
①新緑の森をハイキング ～春の妖精:スプリング エフェメラルに逢いに～	4/8(土) 9:30~15:00	定10人 定 ¥3,500円 申飯能市エコツーリズム市民ガイドの会(森の団栗団) TEL080-8124-1844 ☒moidon8979@gmail.com
②季節のリースを作ってみよう! ～奥武蔵の野山で採れる素材を使って～	①4/8(土) ②4/14(金) 各日10:30~14:00	定各日10人 定 ¥大人5,000円、小学生4,500円、未就学児1,000円 申たいら栗園 TEL978-0327 FAX978-4033 ☒tairakuri@tmt.ne.jp
③飯能にくらすトウキョウサンショウウオの生態を学ぼう! ～卵のうのカウント調査編～	4/15(土) 10:00~14:00	定25人 定 ¥大人5,000円、学生4,000円、未就学児2,500円 申森のフィールド学舎 ☒morinomanabiya168@gmail.com
④里山を五感で味わう ～こんにやく手作り体験～	①4/15(土) ②4/19(水) 各日10:30~13:00	定各日5組(1組4人まで) 定 ¥大人3,500円、小学生2,500円、未就学児1,500円 申たいら栗園 TEL978-0327 FAX978-4033 ☒tairakuri@tmt.ne.jp
⑤飯能まちなか歴史建築スケッチ散歩	4/18(火) 10:30~15:00	定10人 定 ¥5,000円 申NPO法人埼玉ハンノウ大学 ☒saitama@hanno-univ.net
⑥天覧山から高麗郷巾着田へ渡来人の里を歩こう ～地元の名産と春の里山を楽しみましょう～	4/22(土) 9:30~14:30	定10人 定 ¥3,500円 申飯能市エコツーリズム市民ガイドの会(森の団栗団) TEL080-8124-1844 ☒moidon8979@gmail.com
⑦山岳ガイドと歩く安心登山! 春の伊豆ヶ岳	4/23(日) 8:45~15:00	定10人 定 ¥7,800円 申(一社)奥むさし飯能観光協会 TEL980-5051 FAX971-5052 ☒hannokanko@gmail.com
⑧平日天覧山エコツアー ～春の生きものたち～	4/24(月) 10:00~13:30	定10人 定 ¥大人5,000円、学生4,000円、未就学児2,500円 申森のフィールド学舎 ☒morinomanabiya168@gmail.com
⑨地元食材・郷土料理をよりおいしく ～スパイスとのコラボ料理体験～	4/26(水) 10:30~13:30	定10人 定 ¥大人5,000円、小学生2,000円、未就学児1,000円 申たいら栗園 TEL978-0327 FAX978-4033 ☒tairakuri@tmt.ne.jp
⑩二ホンヤマネのお宿の確認・清掃作業ツアー	5/6(土) 13:00~15:00	定5人 定 ¥5,000円 申やまね酒造(株) ☒sakedukuri_yamane@yahoo.co.jp
⑪春のお散歩マーケット	5/7(日) 9:00~16:00	定 ¥大人400円、小学生以下100円 申不要 問観光・エコツーリズム推進課 TEL973-2111



※費用にはガイド代、昼食代、保険代などが含まれますが、ツアーにより異なります。詳しくは「飯能エコツアー」で検索してください。
※申込後、参加者の都合によりキャンセルした場合、事前の食材準備や、機材の手配等によりキャンセル料が発生する場合があります。
◀飯能エコツアー

K-1スーパー・フェザー級王者レオナ・ペタス選手が飯能市役所を訪れました

令和4年9月11日に開催された「K-1 WORLD GP 2022 JAPAN～よこはまつり～」で、スーパー・フェザー級王座決定トーナメントで優勝し、第5代K-1 WORLD GPスーパー・フェザー級王者となったレオナ・ペタス選手(30)が2月20日(月)に飯能市役所を来訪しました。

飯能市で生まれ育ったレオナ・ペタス選手は、弟の加藤虎於奈選手の影響で高校入学後に格闘技の道へ進みました。デビュー当初から才能を高く評価され、強烈な右ストレートのパンチを誇ることから“石の拳”の異名を持っています。

※K-1とは、“KOを目指して戦う”立ち技格闘技で、K-1という独立した競技です。



町田副市長(左)と
レオナ・ペタス選手(右)



問い合わせ
スポーツ課 TEL972-6028

レオナ・ペタス選手から市民の皆さんへ

K-1チャンピオンの僕は小学3年生から中学3年生まではサッカーに打ち込んでいました。高校生の時に初めてK-1と出会い、格闘技を習い始め、今はチャンピオンになることができました。物事を始めるのに遅いということは絶対にありません！やりたいと思ったその時が始めるタイミングです。たくさんの事を知り、さまざまな事に興味を持って楽しく成長してってください。そうすることで必ずやりたい事が見つかるので、見つけたものを全力で頑張ってみてください！

U12 ホッケーオールスター戦に出場した3選手が飯能市役所を訪れました

3月4日(土)、5日(日)に開催されたU12ホッケーオールスター戦に出場した3選手が大会前の2月20日(月)に飯能市役所を来訪しました。U12ホッケーオールスター戦は、オリンピックが行われた大井ホッケー場を会場に、全国から選出された男女各30人が出場する大会で、はんのうホッケースポーツ少年団に所属する塚田結心さん(6年生)、宮内月那さん(6年生)、中村和優さん(6年生)が出場しました。



中村選手



宮内選手



塚田選手



左から中村選手、町田副市長、宮内選手、塚田選手

問い合わせ スポーツ課 TEL972-6028

公式
ツイッター



公式
フェイスブック



公式
インスタグラム



マチイロ
「広報はんのう」が
スマホで見られます！



飯能市役所

住所 〒357-8501
飯能市大字双柳1番地の1
TEL 042-973-2111 (代表)
FAX 042-974-0044 ※飯能市の市外局番は「042」です
URL <https://www.city.hanno.lg.jp/>
開庁時間 8:30~17:15 (土・日曜日、祝日、年末年始を除く)

公式
ご当地アプリ



身近な自然 再発見! ⑮



オトコヨウゾメ
可憐な花を見ると「オトコヨウゾメ」はちょっと違和感がある。名前はどうも花から付けたのではなく、果実が食べても不味い。それでオトコという名前が付いたら、何ともオトコにとってイメージが良くないが、名前のなりそめはともかく、花を見ると可愛らしく美しい花だ。(撮影場所:阿須)

まず、それでオトコという名前が付いたら、何ともオトコにとってイメージが良くないが、名前のなりそめはともかく、花を見ると可愛らしく美しい花だ。(撮影場所:阿須)

広報はんのう4月1日号 No.1563

発行日/毎月1日 編集・発行/飯能市広報情報課

飯能市の人口 令和5年3月1日現在 ()内は前月比

- 総人口 78,355人 (-31)
- 男 39,161人 (-26)
- 世帯数 36,051世帯(-16)
- 女 39,194人 (-5)

市税の納付は便利で確実な口座振替にしませんか
口座振替は手数料もかからず、納め忘れの心配もありません。ぜひご利用ください。

問い合わせ 収税課 内線131・132