



飯能市市制施行
70周年

広報はんのうの表紙でたどる70周年のあゆみシリーズ⑫

昭和55(1980)年の中央公園(当時の飯能さくらまつり開催期間中)の桜の様子【上段】と、平成7(1995)年4月の飯能河原の桜の様子【下段】。令和5年度の広報はんのうの表紙は、飯能市市制施行70周年記念特別事業「広報はんのうの表紙でたどる70周年のあゆみシリーズ」として、飯能市の70年間を写真で振り返りました。

- 飯能市PR大使を委嘱しました・・・・・・・・・・・・・・・・・・・・・2
- 飯能まちなか未来ビジョン×未来シンポジウム・・・・・・・・・・・・・2
- 3月から戸籍証明書の広域交付等が始まります・・・・・・・・・・・・・3
- 新型コロナウイルスワクチン接種に関するお知らせ・・・・・・・・・・・・・4
- 市役所本庁舎窓口の休日開庁を行います・・・・・・・・・・・・・4
- 財政事情を公表します・・・・・・・・・・・・・・・・・・・・・・・・・・・・・5

- 市街地周辺地域商店等事業継続支援金・・・・・・・・・・・・・・・・・・・・・7
- 市内の成年後見制度の利用状況と制度の今後について・・・・・・・・・・・・・10
- 飯能・日高地区在宅歯科医療支援窓口のご案内・・・・・・・・・・・・・12
- 4月の相談・・・・・・・・・・・・・・・・・・・・・・・・・・・・・・・・・・・・・13
- 休日・夜間・救急医療機関、施設の休館・休業日など・・・・・・・・・・・・・18
- 飯能新緑ツーデーマーチ参加者募集・・・・・・・・・・・・・・・・・・・・・20



市制施行70周年特別事業

飯能市PR大使を委嘱しました！

飯能市は、本市の自然、歴史、文化、観光、特産品等の魅力を独自の目線で広く発信していただくため、本市出身の3名に飯能市PR大使を委嘱しましたので、就任のコメントと共にご紹介します。今後の活動にご期待ください。詳細は飯能市ホームページをご覧ください。

問い合わせ
企画課 内線 311



おだかまお
小高菜緒さん 日本テレビアナウンサー

飯能市で過ごした時間によって、小高菜緒という人間が形成されたと言っても過言ではありません。大使として、未来の飯能市がより素敵で明るくなるよう、微力ながら精一杯務めさせていただきます。どうぞよろしくお願い申し上げます。



きざき
木崎あおいさん
女子プロサッカー選手(日テレ・東京ヴェルディバレーザ所属)

私が大好きな飯能市の魅力を1人でも多くの方に知っていただけるよう、今回就任されたPR大使の皆さんと一緒に活動していきたいと思っております！PR大使頑張ります！



まつおか
松岡ななせさん 歌手・女優(「アイカツ!」シリーズの歌唱や、さまざまな舞台等へ出演)

大好きな飯能に関わるお仕事をいつかしたいと密かな目標にしており、今回その夢が叶いととても嬉しいです。飯能市という名前や魅力を全国に発信して行くと共に、地域の皆様にも、更に飯能のいいところを知っていただけるよう活動していきたいと思っております。



左から松岡ななせさん、木崎あおいさん、小高菜緒さん

飯能まちなか未来ビジョン × 飯能まちなか未来シンポジウム

問い合わせ 都市計画課 TEL973-2268 ✉toshi@city.hanno.lg.jp

飯能まちなか未来ビジョンの策定

飯能市では、これからのまちづくりのよりどころとなる「飯能まちなか未来ビジョン」を策定しました。これからのまちなかには、車中心から人中心へ転換することにより、誰もが安全安心で快適に過ごせる都市環境が求められています。また、まちづくりには、市民・事業者等が積極的に参画することにより、活動を通じて自分たちのまちへの誇りや愛着を育んでいくことが大切です。

ビジョンの実現に向けて、市民・事業者・行政等が一体となった公民連携による持続可能なまちづくりを推進していきます。二次元コードからは、飯能まちなか未来ビジョンがご覧いただけます。



飯能まちなか未来ビジョン



※イラストはイメージです。

飯能まちなか未来シンポジウムを開催します ※要事前申込

「飯能まちなか未来ビジョン」を市民の皆さんと共有し連携してまちづくりを推進するため、シンポジウムを開催します。

- 内容 【第一部】 飯能まちなか未来ビジョンの発表
- 【第二部】 基調講演「道と生きる～創り育てるグラウンドレベル～」
講師 かじわらしんすけ 梶原伸介氏 (コガネブリュワリー(株)代表)
- 【第三部】 トークセッション

日時 3月24日(日) 13:30~16:30 (開場13:00)

会場 はんしんホール(飯能信用金庫本店9階)

定員 120人(申込順) ※席に余裕がある場合のみ、当日参加を受け付けます。

申し込み 3月19日(火) 17:00までに電子申請または電話で都市計画課へ



シンポジウム電子申請



梶原伸介氏

令和6年3月1日から、戸籍法の一部を改正する法律（令和元年法律第17号）が施行され、以下の手続き等ができます。

1 戸籍証明書の広域交付 本籍地以外の市区町村の窓口で、戸籍・除籍全部事項証明書などの請求ができます。個人事項証明書、一部事項証明書、戸籍の附票は広域交付の対象外となります。

請求できる方 本人、配偶者、父母や祖父母（直系尊属）、子や孫（直系卑属）

※死亡した夫または妻の戸籍を配偶者が請求する場合、婚姻後の戸籍のみ広域交付が利用できません。

請求に必要なもの 本人確認書類（マイナンバーカード、運転免許証、パスポートなどの顔写真付きの官公庁発行の書類）

請求場所 請求者本人の現在戸籍のほか相続などでさかのぼった戸籍の請求 市民課

請求者本人の現在戸籍のみの請求 市民課、飯能駅サービスコーナー、各地区行政センター（富士見を除く）

請求できる日時 平日 8:30~17:15（年末年始・祝日は除く）

注意事項 請求できる方が市民課等へ直接お越しください。郵送や委任状での請求はできません。

2 戸籍届出時における戸籍証明書の添付不要 婚姻届や転籍届などの戸籍届出時に戸籍証明書の添付が原則不要になります。
広域交付とコンビニ交付はどう使い分ける？ ※飯能市の請求できる日時を記載しています。市区町村により異なる場合があります。

	広域交付	コンビニ交付
対象の証明書	戸籍全部事項証明書、除籍全部事項証明書などの証明書（個人事項証明書等は対象外。また、電子化しているものに限る。）	最新の戸籍全部事項証明書、戸籍個人事項証明書、戸籍の附票
請求場所	全国の市区町村の戸籍取扱窓口	全国のコンビニエンスストア等
請求できる日時	平日8:30~17:15（年末年始・祝日除く）	毎日6:30~23:00（年末年始・メンテナンス期間除く）
必要なもの	本人確認書類（マイナンバーカード、運転免許証など）	マイナンバーカード（利用者証明用電子証明書が搭載されているもの）
取得方法	申請書を記入し、窓口へ提出。職員が発行したものを窓口にて取得	コンビニエンスストアのマルチコピー機を操作し、自身で取得

マイナンバーカードに関するお知らせ 問い合わせ 市民課 内線101

市民課で顔写真の無料撮影と手続きを行い、後日、簡易書留等で自宅に郵送します。二次元コード付きマイナンバーカード申請書により、郵送・パソコン・スマートフォン・まちなかの証明写真機から申請した場合の受け取りは、市民課窓口（予約制）です。
 ※持ち物等詳細は、飯能市ホームページを確認してください。

市民課窓口の交付（受け取り）日時 ※希望日の前日までに予約専用電話に予約してください。

受付時間		受付日
平日	9:00~17:00	毎日（祝日を除く）※申請可
平日夜間	17:15~19:00	3/14(木)、21(木)、4/4(木)、11(木)、18(木)、25(木)
休日	9:00~11:40	3/9(土)、4/21(日)
休日開庁日	9:00~17:00	3/30(土)、4/7(日)

予約専用電話 978-9951、978-5606（平日8:30~17:15） **電話が困難な方**（FAX 974-2733）

マイナポータルから転出の届出ができます マイナンバーカードを持っている方は、マイナポータルからオンラインで転出の届出ができます。電子証明書搭載サービスに対応したスマートフォンでも手続きができます。転入届出は、転入先市区町村で手続きをお願いします。



デジタル庁政策ページ
「引越し手続きオンラインサービス」

70 市制施行70周年で実施した主な記念事業を紹介 問い合わせ 企画課 内線311

飯能市では市制施行70周年を記念して、多くの方にご協力をいただき、さまざまな記念事業を実施しました。今後も80周年へ向けて市民の皆様とともに、より住みやすいまちづくりを推進していきます。

埼玉県ふるさと創造資金の補助を受けて実施した事業一覧

- ・～あなたの飯能愛を叫べ！～はんのう大声大会
- ・阿須運動公園ホッケー場リニューアル記念事業
- ・博物館展 写真でたどる飯能市の70年
- ・飯能市中学生子ども議会
- ・市制施行70周年記念式典、市民ビッグバンドGreen Forest Jazz Orchestraの演奏
- ・森林文化都市記念講演会「森と街とのあいだにあるたくさんの可能性」
- ・図書館新館開館10周年記念講演会～地域と人をつなぐ物語～「生きることのもう一つの意味」
- ・飯能市・ヤマノススメ Next Summitコラボロゴの作成



埼玉県のマスコット「コバトン」

新型コロナウイルスワクチン接種に関するお知らせ

問い合わせ 新型コロナウイルスワクチン接種コールセンター TEL 0570-019-456 FAX 974-6558

新型コロナウイルスワクチンの令和5年秋開始接種について飯能市内の医療機関では、右記のとおり最終接種日を予定しています。接種を希望される方は早めの接種をお願いします。

ワクチン接種の予約方法

右記の二次元コードから予約サイトへアクセスするか、飯能市ワクチン接種コールセンターへ連絡してください。ワクチンの予約受付状況は、飯能市ホームページまたはコールセンターでご案内しています。※定員になり次第予約を閉め切ります。



予約サイト

新型コロナウイルスワクチン接種コールセンターの業務終了について

新型コロナウイルスワクチン接種コールセンターは、3月29日(金)17時に業務を終了します。4月以降の新型コロナウイルスワクチン接種に関する問い合わせは、飯能市保健センター(TEL974-3488)へお願いします。

各医療機関の令和5年秋開始接種最終接種日(2/6現在)

最終接種日	医療機関	使用ワクチン
12歳以上		
3/13	東吾野医療介護センター	ファイザー
3/14	小室クリニック	モデルナ
3/16	佐瀬病院、飯能クリニック、間柴医院	モデルナ
3/16	飯能中央病院、飯能老年病センター、美杉台クリニック	ファイザー
3/19	土屋医院	ファイザー
3/26	南高麗診療所	ファイザー
3/28	名栗診療所	ファイザー
5歳以上-11歳(小児)		
3/14	飯能中央病院	ファイザー
6か月以上-4歳(乳幼児)		
3/29	河田小児科内科医院	ファイザー

※最終接種日と使用ワクチンは変更になる場合があります。

令和6年4月以降の新型コロナウイルスワクチン接種について

定期接種について

現在の全額公費の特例臨時接種は令和6年3月で終了します。令和6年4月以降は定期接種へ変わり、重症化予防を目的に新型コロナウイルス感染症を予防接種法のB類疾病とし、法に基づき年1回秋から冬に接種を実施します。

・対象者(インフルエンザワクチンと同様の対象者)

65歳以上または60~64歳の慢性高度心臓・腎臓・呼吸器機能不全者等。

・使用ワクチン

流行主流のウイルスやワクチンの有効性に関する科学的知見を踏まえて、ワクチンのウイルス株を毎年選択します。

任意接種について

定期接種以外で接種を希望される方は、任意接種として接種を受けることができます。4月以降、各医療機関へお問い合わせください。

新型コロナウイルスワクチン接種証明書

令和6年3月31日で次のサービスが終了します。

- ・コンビニのキオスク端末での証明書の発行
- ・接種証明アプリ

3月31日までの間であれば、接種証明書の画面保存機能等(画像のダウンロードやスクリーンショット)で保存しておくことが可能です。

4月1日以降は、保健センターで紙面による接種証明書を発行できます。

市から送付している予診票(接種券一体型)について

飯能市が特例臨時接種で発行した予診票(接種券一体型)は、4月1日以降使用できません。4月1日以降の新型コロナウイルスワクチンの定期接種の概要については、詳細が決定的次第飯能市ホームページ等でお知らせします。

3月30日(土)・4月7日(日)市役所本庁舎窓口の休日開庁を行います

開庁日時 3月30日(土)、4月7日(日) 8:30~17:15

開設窓口

※詳しい手続きの内容については、それぞれの担当課へお問い合わせください。

課名	業務内容
市民課 TEL973-2112	転入・転出等による住民異動の受付、各種証明書の交付、印鑑登録の手続き、戸籍届出、マイナンバーカードの交付・更新等(予約制) ※住民基本台帳ネットワークシステムに関する事務(特例転入、住民票の写しの広域交付)についての手続きはできません。
市民税課 TEL973-2115	課税所得証明書等の交付、原動機付自転車および小型特殊自動車の登録・廃車等の手続き
収税課 TEL973-2116	市税の納付、納税相談、納税証明書の交付
保険年金課 TEL973-2117	国民健康保険、国民年金、後期高齢者医療制度、子ども・重度心身障害者・ひとり親家庭等医療費の手続き

課名	業務内容
子育て支援課 TEL978-5627	児童手当の手続き ※4/7こども支援課(予定)
保育課 TEL973-2119	幼児教育・保育の手続き
障害福祉課 TEL986-5072	障害福祉の手続き
介護福祉課 TEL973-2118	介護保険の手続き
学校教育課 TEL973-3018	児童・生徒の転入学の手続き ※当日は市民課窓口で受付

令和5年12月31日現在の財政事情を公表します

問い合わせ 財政課 内線321

市民の皆さんに納めていただいた貴重な税金や国から交付される地方交付税、国庫支出金などの歳入の収納率や歳出の執行率などを令和5年12月31日現在でお知らせします。※市民1人当たりの金額は、令和5年12月31日現在の人口78,472人で算定しています。

令和5年度一般会計（歳入）

科目	収入額 (千円)	市民1人当たり 収入額(円)	収納率 (%)
市税	8,332,260	106,181	67.7
地方交付税	4,801,710	61,190	99.1
国庫支出金	2,923,956	37,261	43.2
繰越金	2,053,714	26,171	100.0
地方消費税交付金	1,335,422	17,018	78.6
県支出金	661,881	8,435	33.1
繰入金	506,613	6,456	63.3
諸収入	459,970	5,862	57.6
使用料及び手数料	239,979	3,058	69.8
市債	198,720	2,532	15.8
地方譲与税	175,978	2,243	67.0
寄附金	172,511	2,198	76.5
ゴルフ場利用税交付金	106,863	1,362	82.2
法人事業税交付金	98,582	1,256	123.2
分担金及び負担金	97,558	1,243	67.9
地方特例交付金	84,327	1,075	100.0
財産収入	54,520	695	94.1
環境性能割交付金	23,499	299	67.1
配当割交付金	17,901	228	28.9
交通安全対策特別交付金	3,595	46	36.0
利子割交付金	3,336	43	75.8
株式等譲渡所得割交付金	0	0	0.0
合計	22,352,895	284,852	65.7

令和5年度一般会計（歳出）

科目	支出額 (千円)	市民1人当たり 支出額(円)	執行率 (%)
民生費	7,662,760	97,650	58.0
総務費	2,574,536	32,808	63.3
土木費	2,406,855	30,671	58.2
教育費	2,048,472	26,104	62.4
衛生費	1,692,883	21,573	54.1
公債費	1,414,997	18,032	45.9
消防費	969,405	12,353	72.3
商工費	551,339	7,026	56.3
農林水産業費	252,817	3,222	60.0
議会費	182,350	2,324	79.6
災害復旧費	88,031	1,122	69.3
労働費	5,400	69	89.7
予備費	0	0	0.0
合計	19,849,845	252,954	58.3

令和5年度特別会計

※特別会計の支出額が収入額を上回っているのは、会計規則第67条の規定により歳計現金を一般会計から流用して支払いをしているためです。

会計区分	予算現額(千円)	収入額(千円)	収納率(%)	支出額(千円)	執行率(%)
国民健康保険	8,854,141	5,935,904	67.0	6,430,176	72.6
内訳					
事業勘定	8,723,198	5,859,549	67.2	6,349,453	72.8
南高麗診療所勘定	66,011	41,108	62.3	39,783	60.3
名栗診療所勘定	64,932	35,247	54.3	40,940	63.1
笠縫土地区画整理	685,101	183,043	26.7	337,671	49.3
双柳南部土地区画整理	573,402	167,993	29.3	208,490	36.4
岩沢北部土地区画整理	481,984	138,234	28.7	203,202	42.2
岩沢南部土地区画整理	665,056	132,890	20.0	431,849	64.9
介護保険	7,095,305	4,498,706	63.4	4,581,105	64.6
後期高齢者医療	1,271,880	683,097	53.7	618,989	48.7
訪問看護ステーション	51,589	26,649	51.7	36,442	70.6
合計	19,678,458	11,766,516	59.8	12,847,924	65.3

●財産

土地…801万7,828.63㎡
建物…25万7,921.06㎡

●有価証券

株券…6億799万1千円

●基金（18基金分）

…59億4,524万円
(市民1人当たり7万5,763円)

市債の現在高…429億5,646万3千円（市民1人当たり54万7,411円）

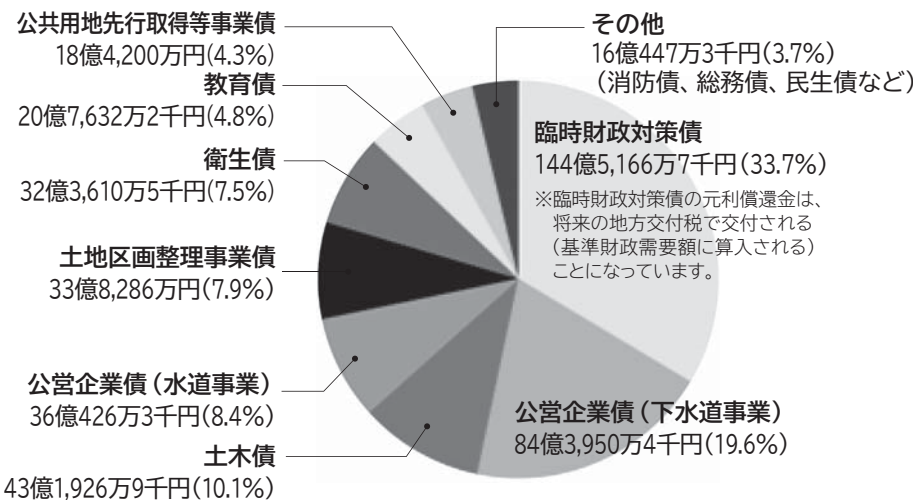

会計別市債現在高

- ・一般 275億2,983万6千円
- ・笠縫 11億675万1千円
- ・双柳南部 4億2,951万8千円
- ・岩沢北部 6億5,999万7千円
- ・岩沢南部 11億8,659万4千円
- ・公営企業(水道) 36億426万3千円
- ・公営企業(下水道) 84億3,950万4千円

令和6年能登半島地震関連情報について

令和6年能登半島地震災害義援金

日本赤十字社では、令和6年能登半島地震災害による義援金を受け付けております。皆さまの温かいご支援をよろしくお願いいたします。

受付期間 令和6年12月27日(金)

詳細は飯能市ホームページをご覧ください。

受け付け先・問い合わせ 地域・生活福祉課

TEL 986-5081

被災者の方への市営住宅の無償提供について

対象 令和6年能登半島地震の被災者の方で、住宅に困窮している方

詳細は飯能市ホームページをご覧ください。

問い合わせ 建築課 TEL 973-2170

被災者の方への市税の申告、申請、納付等の期限の延長について

令和6年能登半島地震の被災者の方への当面の対応として、被災地域の納税者の皆さんに対して飯能市条例第11条の2第1項の規定に基づき、市税(個人県民税を含む)に関する申告、申請、請求その他書類の提出(審査請求に関するものを除く)または納付、納入に関する期限を延長することとしました。

対象 富山県および石川県内に住所または主たる事務所を有する納税者の方

延長内容 令和6年1月1日以降に期限が到来

する申告、申請、納付 など

※延長期限は、今後の被災地等の状況により別途定めます。

問い合わせ

・市県民税について 市民税課 内線123

・固定資産税・都市計画税について 資産税課

内線111

くらし・生活環境

女性相談支援員を募集します

業務内容 女性相談業務、配偶者暴力相談支援センターとしての相談・被害者支援業務

任用期間 令和6年4月1日～令和7年3月31日

(任用更新制度あり)

報酬 時給1560円、通勤手当(交通費規定内)、

年次有給休暇あり

募集人数 1人

申し込み 3月31日(日)までに履歴書を市民協働推進課へ(郵送可)

進課へ(郵送可)

選考方法 書類審査および面接(日程は別途)

問い合わせ 市民協働推進課 TEL 973-2626

日本語教室スタッフ養成講座

日本語講師による、外国人に日本語を教えるボランティアのスキルアップを目的とした講座

日時 4月4日(木)、11日(木) 19時30分～21時

会場 富士見地区行政センター

定員 各日15人(申込順)

申し込み・問い合わせ 3月4日(月)～4月11日(木)

までに市民協働推進課へ TEL 973-2626

FAX 974-6767 ☒jit2@city.hanno.lg.jp

3月のリユース品販売会(申込不要)

ごみとして出された家具等を修理して安価で販売します。

日時 3月13日(水) 9時30分～11時

会場 クリーンセンター リユース品展示棟

問い合わせ 資源循環推進課(クリーンセンター内)

TEL 973-1010

令和6年度飯能市ごみ収集カレンダーを発行しました

ごみ収集カレンダーには、家庭ごみの分別区分や出し方、コース別のごみ収集スケジュール等を掲載しています。ごみ収集カレンダーは、市役所、クリーンセンター、各地区行政センター等で配布するほか、飯能市ホームページにも掲載しています。また飯能市ご当地アプリもご利用ください。

問い合わせ 資源循環推進課(クリーンセンター内)

TEL 973-1010

アライグマ捕獲従事者証更新のお知らせ

アライグマの捕獲に必要なアライグマ捕獲従事者証には有効期限があります。更新が必要な方は手続きをお願いたします。今後従事者証が必要ない方は従事者証を返納してください。

更新手続き期間 3月1日(金)～29日(金)

場所 鳥獣被害対策室

持ち物 アライグマ従事者証、本人確認書類(マイナンバーカード・運転免許証等)※更新のための講習はありません。

お問い合わせ 鳥獣被害対策室 内線616

FAX 974-6767 ☒choju@city.hanno.lg.jp

交通政策課からのお知らせ

バス通学費を補助します

飯能市では、通学費に係る保護者の経済的な負担軽減と、路線バスの利用促進を目的に、1年間の通学バス定期券代が6万円以上の学生等に、居住地の最寄りの停留所から市内の停留所までの通学にかかる費用の一部を補助しています。

対象者 市内在住で、1年間の通学バス定期券購入額が6万円以上の学生の保護者または学生本人（小・中学校、高等学校、大学、専門学校、専修学校、各種学校等に通学する学生等）

補助金額

① **通学特殊定期券（ばすく〜る365）** 通学特殊定期券の購入金額から6万円を超える額

② **通学特殊定期券以外（6・3・1か月の定期券）**

通学特殊定期券の補助金額をもとに月数に応じて補助

申請方法

① **通学特殊定期券** 定期券購入時に、「申請書」、「学生証の写し」を国際興業バス飯能営業所窓口へ提出 ※窓口負担6万円で購入できません。

② **通学特殊定期券以外** 定期券購入後に、申請書、学生証の写し、IC定期券内容控の写し、請求書を交通政策課または地区行政センター（飯能中央、第二区、南高麗、原市場、名栗）へ
※定期券購入後、後日補助金を市から振り込みます。

彩京のびのびパス（令和6年度上期）を発売します

対象 65歳以上の方 **販売価格** 2万2千円

販売開始 3月16日（土）

利用期間 4月1日（月）〜9月30日（月）

利用内容 国際興業バス路線の全路線が乗り放題になる定期券（高速バス等一部の路線を除く）

購入に必要なもの マイナンバーカード、健康保険証、運転免許証、現在使用している「彩京のびのびパス」のいずれか1点

※ICカード「記名PASMO」または「My Suica（記名式）」をお持ちください。ICカードをお持ちでない方は、500円（デビット代金）が必要です。

問い合わせ 国際興業バス飯能営業所
TEL 973-1161

問い合わせ 交通政策課
TEL 978-8162

水洗便所改造資金貸付制度のお知らせ

浄化槽やくみ取り便所から公共下水道へ切り替える方へ工事費用の一部を無利子で貸し付けます。

対象工事 浄化槽またはくみ取り便所を廃止し公共下水道へ切り替える工事

貸付要件 次の①〜⑥すべてに該当する方

- ① 公共下水道を使用する住宅を市内に所有している
- ② 市民税および固定資産税を完納している
- ③ 自己資金のみでは工事費用を一時的に負担することが困難である
- ④ 貸付を受けた資金の償還について十分な支払い能力を有する
- ⑤ 弁済能力のある連帯保証人が市内に居住している
- ⑥ 連帯保証人は独立の生計を営み、市民税が課税されている者で滞納がない

貸付額

浄化槽からの切り替え（24万円以内）

くみ取り便所からの切り替え（48万円以内）

償還方法 2年間（24か月均等償還）

※例：貸付が24万円の場合、月々1万円償還

問い合わせ 下水道課
TEL 973-3433

飯能市市街地周辺地域商店等

事業継続支援金のお知らせ

エネルギー等の価格高騰による影響を受けながらも事業を継続している市街地周辺地域の商店等に対し、当該影響の緩和を図り事業の継続を支援するための支援金を交付します。

対象地域 飯能市の都市計画区域のうち、南高麗地区を除いた市街地調整区域

- ① 久須美、小瀬戸、大河原、小岩井、永田、下加治、小久保、宮沢、平松、川崎、下川崎、芦荻場、阿須、落合、前ヶ貫の全域
- ② 飯能、久下、中山、双柳、青木、中居、岩沢、笠縫、矢風の一部地域

対象業種 各種小売業、飲食店、理美容店、クリーニング店、コインランドリーなど

※施設内にある店舗や露店、キッチンカーは対象外

対象店舗

- ① 対象地域内に店舗が所在していること
 - ② 対象業種を主たる事業として営んでいること
 - ③ 令和5年1月1日から12月31日までに開業した店舗、または令和4年12月31日以前に開業した1店舗あたり年間の営業収入が50万円以上ある店舗
- 支給額** 対象店舗1店舗あたり10万円

申し込み 令和6年3月31日（日）までに電子申請、または飯能市ホームページに掲載する申請用紙を

産業振興課へ郵送（飯能市大字双柳1-1 当日消印有効）、窓口（3月29日（金）まで）のいずれか

問い合わせ 産業振興課
TEL 986-5083

産業振興課からのお知らせ

求人企業合同説明会

日時 3月8日(金) 13時~16時

会場 大宮ソニックスシティビル

対象 大学・短大・専門学校等を令和6年3月または7年3月に卒業予定の方。卒業3年以内の方も参加可。

※予約不要、入退場自由、履歴書を複数枚持参。詳細は埼玉県雇用対策協議会ウェブサイトに。参加企業名は、開催2週間前から同ウェブサイトに掲載。

問い合わせ 埼玉県雇用対策協議会

TEL 048-647-4185

問い合わせ 産業振興課 TEL 986-5083

春季全国火災予防運動

2023年度全国統一防火標語

「火を消して 不安を消して つなぐ未来」

この運動は、火災が発生しやすい時季を迎えるに当たり、火災予防思想の一層の普及を図り、火災の発生を防止し、高齢者を中心とする死者の発生を減少させるとともに、財産の損失を防ぐことを目的としています。火災を発生させないための習慣・対策をお願いします。



2023年の飯能市内の火災発生件数 ※()内は昨年比	
建物火災	7(-8)
林野火災	1(+1)
車両火災	2(-2)
その他火災	7(+1)
合計	17(-8)

問い合わせ 埼玉西部消防局予防課飯能日高室

TEL 974-7221

自宅敷地内での漏水に注意してください

水道管の老朽化等の原因による自宅敷地内での漏水が令和4年度で月平均10件を超えています。漏水を放置すると、大量の水が無駄に流れ、水道料金が高くなります。定期的に水道メーターをチェックし、漏水を確認しましょう。漏水している場合は、飯能市指定給水装置工事事業者へ修理を依頼してください。自宅敷地内の水道管等は私有の財産です。各家庭で管理をお願いします。

※自宅で行える維持管理、飯能市指定給水装置工事事業者の詳細は飯能市ホームページをご覧ください。

問い合わせ 水道業務課 TEL 973-3661

役立っています！「コミュニティ助成

一般財団法人自治総合センターでは、宝くじの社会貢献広報事業として、宝くじの受託事業収入を財源としたコミュニティ助成事業を実施しています。

小沢二区自治会が令和5年度に、宝くじの助成金を受け、コミュニティ活動備品(獅子舞着物、放送設備)を新調しました。

問い合わせ 市民協働推進課

TEL 973-2626



消費生活Q&A 美容医療やエステティックサービスの契約は慎重に

Q 「切らない二重まぶた手術、限定50名様5千円」というSNSの広告の美容クリニックで、30万円程の切開をする手術を強引に勧められた。即日ローン契約し、手術を受けたが、術後に内出血や腫れがひかない。まだ支払いはしていないため解約したい。格安をうたうSNSの広告を出している美容医療やエステティックサービスで「高額」の契約や即日の施術を強引に勧められた」「事前説明の無い施術後の痛み・腫れなどの症状が出た」などの相談が寄せられています。

低価格の強調や通い放題、絶対的な効果、ノーリスクをうたった広告は、鵜のみにせず施術内容(期間・回数・リスク)、支払総額、支払方法等の説明を聞き理解してから慎重に契約しましょう。

また、美容医療やエステティックサービスの一部は「1か月を超え、5万円以上の契約」で、法定書面を受け取ってから8日以内であればクーリング・オフでき、その期日を超えた場合は中途解約ができません。

困った時には、飯能市消費生活センター(内線417)に相談してください。消費者ホットライン「TEL188」も利用できます。

国民健康保険に関するお知らせ

国民健康保険は、病気やけがの際に安心して病院を受診するための医療保険制度で、国民健康保険税などを財源として運営されています。

国民健康保険の財政状況

国民健康保険は、他の医療保険に比べて年齢の高い方の加入が多いため多くの医療費が必要です。また、所得の低い方の加入が多いなどの構造的な問題を抱えています。これらの問題を解決するために、平成30年度に国民健康保険は都道府県単位化されました。飯能市でも、被保険者の減少により国民健康保険税の収入が減少する一方で、医療の高度化や加入者の高齢化により1人当たりの医療費が増加しており、大変厳しい財政運営になっています。

物価高騰等により市民生活が厳しい中ですが、飯能市では、埼玉県国民健康保険運営方針に基づき、国民健康保険を継続的で安定的に維持していくため、令和6年度に税率等の改正を検討しています。詳細は決定次第、飯能市ホームページ等でお知らせします。

国民健康保険を堅持するための飯能市の取り組み

医療費は国民健康保険税等で賄っているため医療費の増加は、保険税の引き上げだけではなく、国民健康保険の運営を維持することが困難になることにもつながります。飯能市では、国民健康保険を堅持するため、保険税の収納率向上や医療費の抑制に取り組んでいます。

問い合わせ 保険年金課 内線141

国民健康保険加入中の40〜74歳の方へ

特定健康検査の対象の方で、職場での健診または市指定医療機関以外で人間ドックを受診した方は、健診結果の提出をお願いします。提出していただいた健診結果は、飯能市の特定健康検査の結果として登録し、保健事業に活用します。

提出方法 保険年金課へ ※郵送可(写しを送付)。

提出期限 8月末まで(令和5年度の健診結果)

問い合わせ 保険年金課 内線197

FAX 973-2120 ☒ hoken@city.hanno.lg.jp

令和5年度飯能市住民税非課税世帯に対する価格高騰重点支援給付金(追加7万円分)の申請期限は3月29日です

令和5年12月1日時点で世帯全員の令和5年度分の住民税が非課税である世帯が対象です。令和5年1月2日以降に飯能市に転入した方がいる世帯等は申請が必要です。期限を過ぎた場合は辞退したことになります。注意してください。

詳細は飯能市ホームページまたは地域・生活福祉課へ問い合わせてください。

「給付金を騙(かた)った振り込め詐欺」や「個人情報情報の搾取」に注意してください。市や国の機関等がATM(銀行・コンビニ)の現金自動支払機)の操作をお願いすることは絶対にありません。また、ATMを自分で操作して、他人からお金を振り込んでもらうことは絶対にできません。

問い合わせ 地域・生活福祉課

TEL 978-8031 (平日9時〜17時)

☒ kyufukin@city.hanno.lg.jp

会社を退職した時の国民年金の手続き

厚生年金に加入している20歳から60歳の方が退職した場合、国民年金へ切り替える必要があります。また、配偶者を扶養していた場合は、配偶者の方も同時に切り替えの手続きが必要です。

手続き窓口 保険年金課または所沢年金事務所 持ち物

- ・退職日が確認できる書類(退職証明書、社会保険資格喪失証明書、雇用保険被保険者離職票、退職辞令等)
- ・本人確認書類(マイナンバーカードや運転免許証など顔写真付きのもの1点、または保険証など顔写真のないもの2点以上)
- ・個人番号または基礎年金番号が確認できるもの

問い合わせ 保険年金課 内線118

☒ hoken@city.hanno.lg.jp
所沢年金事務所 TEL 04-2998-0170

3月は自殺対策強化月間です

臨床心理士によるついにに関する相談会(予約制)
日時 3月22日(金) 13時30分〜 会場 保健センター
対象 悩み、不安、原因不明の心身の不調が見られる方、またはその家族の方

あなたのつらい気持ちに寄り添う相談窓口

- ・まもろうよこころ(厚生労働省)
- 電話またはSNSで相談できます。
- ・いのちの電話

TEL 0120-7833-556 (毎日16時〜21時)

※毎月10日8時〜翌日8時まで

TEL 0570-7833-556 (毎日10時〜22時)

※3月22日(金)まで市立図書館で自殺対策強化月間特別展示(飯能市ふたつ協会)を開催しています。詳細は広報はんのつ2月1日号に掲載。

問い合わせ 健康づくり支援課(保健センター内)

TEL 974-34888 FAX 974-65588

☒ kenkozukuri@city.hanno.lg.jp



まもろうよこころ

飯能市内の制度利用状況と成年後見制度の今後について

1 飯能市内の制度の利用状況

飯能市内における成年後見制度（後見・保佐・補助）の2023年10月1日現在の利用者数は132名です。年々増加傾向にあり、核家族化や高齢化の進行などにより今後ますます増加することが見込まれています。

高齢者や障害のある方などで判断能力が不十分な場合、不動産の管理・処分ができない、預貯金の引き出しができない、介護・福祉サービスの契約ができないなど、本人や家族に不利益が生じるおそれがあります。そのため、判断能力が十分なうちに任意後見制度の活用（第1回参照）を検討したり、判断能力が不十分になった際は申立てを行ったりするなどの対応が重要となります。

2 成年後見制度の今後について

家庭裁判所により選任された後見人等のうち約2割が本人の配偶者や親、子、兄弟姉妹など身近な親族です。親族が後見人等となった場合、必ずしも報酬を支払う必要がないため、支出を抑えられると同時に、財産管理についても本人の意思をより反映することができそうです。

今後、成年後見制度の利用者の増加により、後見人等が不足することが懸念されています。その際、本人と同じ生活者として市民目線によるきめ細やかな支援が可能であることなどから、「市民後見人」に対する期待が高まっています。詳しくは第3回をご覧ください。

※第1回（広報はんのう2023年5月1日号）と第2回（同8月1日号）は成年後見制度の概要や内容について、第3回（同12月1日号）は後見等の担い手と期待される市民後見人などについて掲載しました。

まずは相談してください

成年後見制度に関すること、市民後見人の養成に関することなどについては、成年後見支援センターに相談してください。相談は無料で秘密は守ります。

成年後見相談会

※秘密厳守

成年後見制度、個別相談など司法書士による相談会
日時 3月22日（金）13時30分、14時30分、15時30分
会場 飯能市総合福祉センター 費用 無料

対象 市内在住の認知症や障害等で判断能力が不十分な方のサービス利用契約や財産管理などでお困りの方およびその家族、関係者など
定員 3人（予約制）

申し込み 3月19日（火）までに飯能市成年後見支援センター（飯能市社会福祉協議会内）へ

問い合わせ

・飯能市成年後見支援センター（飯能市社会福祉協議会）

TEL 973-0022 FAX 973-8941

✉ seikatsu@hannosyakyu.or.jp

・介護福祉課 TEL 973-3753

FAX 973-2120 ✉ kaigo@city.hanno.lg.jp

・障害福祉課 TEL 986-5072

FAX 986-5074 ✉ syoufuku@city.hanno.lg.jp

令和6年度就学援助制度の申請を受け付けます

経済的な理由により学用品の購入や給食費の支払いが困難な保護者へ、学校で必要となる諸経費の一部を市が援助します。

援助の内容 学校給食費、学用品費、修学旅行費など
対象 飯能市立小・中学校に在籍している児童生徒の保護者のうち、次の①～⑦のいずれかに該当する方

- ① 令和6年度中に生活保護法に基づく保護の停止または廃止の措置を受けた世帯
- ② 児童扶養手当を受給している世帯
- ③ 令和5年の所得で、世帯全員の市町村民税が非課税または減免されている世帯
- ④ 国民年金保険料が減免されている世帯
- ⑤ 個人事業税または固定資産税が減免されている世帯
- ⑥ 国民健康保険税が減免または猶予されている世帯
- ⑦ ①～⑥以外で、経済的に困窮している世帯（生活保護世帯に準ずる程度）

申請方法 4月15日（月）までに学校教育課または各小・中学校で配布する申請書に必要書類を添えて、学校教育課または各小・中学校へ提出

※年度ごとの認定のため、令和5年度に認定された方および入学前に新入学児童生徒学用品費を受給された方も新たに申請が必要ですが、

※年度途中の申請も可能ですが、且この認定となります。年度当初からの認定を希望する場合は期限までに申請してください。

問い合わせ 学校教育課 TEL 973-3018

第22回奥むさし駅伝競走大会結果

1月28日(日)に開催した第22回奥むさし駅伝競走大会の結果は次のとおりです。詳細は飯能市ホームページをご覧ください。

高校の部

- 1位 埼玉栄高校A
- 2位 佐久長聖高等学校A
- 3位 拓殖大学第一高等学校A

一般の部

- 1位 埼玉医科大学グループ
- 2位 麗澤大学
- 3位 東洋大学A

地区対抗の部(飯能・日高市内の地区スポーツ協会チーム)

- 1位 高根スポーツ協会
- 2位 加治スポーツ協会A
- 3位 高麗地区スポーツ協会

高校の部区間賞

- 1区 松井 海斗(埼玉栄高校A)
- 2区 中澤 真大(埼玉栄高校A)
- 3区 大藪 遙斗(東京農業大学第三高等学校A)
- 4区 石川 浩輝(佐久長聖高等学校A)
- 5区 菅原 匠人(埼玉栄高校A)
- 6区 篠 和真(佐久長聖高等学校A)

一般の部区間賞

- 1区 ムサンガ ゴッドフリー(駿河台大学A)
- 2区 緒方 滯那斗(東洋大学B)
- 3区 木山 凌(埼玉医科大学グループ)
- 4区 小林 亮太(東洋大学A)
- 5区 梅崎 蓮(東洋大学A)
- 6区 デイビッド シュンゲヤネイヤイ(麗澤大学)

問い合わせ スポーツ課 TEL972-6028



生涯学習課からのお知らせ

1月7日に成人式〜二十歳の祝い〜を開催しました

当日は今年度、20歳を迎える541人の方が出席しました。今年の成人式では記念品として、森林認証材を使用した「西川材製スマートフォンスタンド」を贈呈しました。

出席できなかった方にも記念品を贈呈します。3月22日(金)までに生涯学習課へ入場券を持参してください。

新成人に対しご厚意をいただきました

㈱ムーミン物語様から、新成人に向けてムーミンバレーパークのチケットをいただきました。令和5年12月28日(木)に㈱ムーミン物語の小幡匡志代表取締役社長が来庁され、中村力教育長へチケットが贈呈されました。

また、五十嵐酒造(株)の五十嵐正則代表取締役社長から新成人に向けて「日本酒ブレゼント引換券」をいただきました。新成人に向けての多大なご厚意、ありがとうございました。



中村力教育長(左)と小幡匡志代表取締役社長(右)

令和7年成人式のお知らせ

飯能市では20歳になった方をお祝いするため、成人式を令和7年1月12日(日)に市民会館を会場に開催することを予定しています。

対象 平成16年4月2日から平成17年4月1日生まれの方
※飯能市の成人式は、他市区町村に転出した方でも出席でき、その年度内に20歳を迎える方を対象としています。

文藝飯能44号を刊行します

販売場所 生涯学習課 価格 700円

一般の部への作品応募者に無料で1冊頒布します

令和6年3月18日から令和7年3月31日まで

生涯学習課

令和6年3月18日から令和6年4月30日まで

富士見を除く各地区行政センターまたは市立図書館(平日8時30分〜17時15分)

第72回埼玉県美術展覧会作品募集

開催期間 5月29日(水)〜6月20日(木)

場所 埼玉県立近代美術館

応募資格 15歳以上の県内在住・在勤・在学者(絵画教室等の生徒を含む。ただし中学生は除く。)の方

出品部門、搬入期間等は、開催要項を確認してください。

※開催要項は埼玉県文化資源課または生涯学習課、各地区行政センター、図書館で配布しています。埼玉県美術展覧会ホームページからもダウンロードできます。

問い合わせ 埼玉県文化資源課

TEL048-830-6925 FAX048-830-4965

問い合わせ 生涯学習課 TEL973-3681

子育て総合センターからのお知らせ

飯能市ファミリー・サポート・センター会員募集

子育てのサポートを受けたい方(依頼会員)と、サポートを行いたい方(提供会員)が会員となり、地域で会員同士が相互援助活動を行います。

依頼会員の対象 市内に在住または在勤の0歳児から小学6年生までの子どもの保護者

提供会員の対象 市内在住の方(活動開始前に、講習

会および緊急救命講習を受講していただきます。)
※会員の「手引き」のつくり相互活動を行っていただきます。活動の依頼は有償です。詳細は飯能市ホームページをご覧ください。

問い合わせ 飯能市ファミリー・サポート・センター

TEL042-971-1163

family-support@npo-tanpopo.or.jp

問い合わせ 子育て総合センター TEL978-8415

飯能・日高地区在宅歯科医療支援窓口のご案内

在宅で療養されている方、体が不自由な方など歯科受診が難しい方の歯科全般の相談窓口です。歯科相談、訪問歯科診療の紹介をしています。電話だけではなく、歯科衛生士がケアマネジャーと共に訪問し、口腔の状態を確認して直接相談することもできます。

具体的な事例や相談内容

①認知症の母が歯磨きをしない。口臭が気になる。

家族の言うことは聞き入れてくれないとのことでしたが、歯科衛生士が口の中を見ながら会話を重ねていくとスムーズに歯磨きができました。継続的な口腔ケアが必要なことを説明し、訪問歯科診療につきながら、定期的に歯科衛生士が口腔ケアで関わることもなりました。

②高齢の母が合わない入れ歯を何年も使っているため、食事をする時に支障があり心配している。

訪問歯科診療を紹介して義歯を合わせる処置をしたところ、食事の時間が短くなり、十分な栄養がとれるようになりました。しっかりと味わうことができ、食事の時間がより楽しくなりました。

③口が乾いて気になる。アドバイスが欲しい。

訪問相談の内容で多いのは、口腔乾燥に関することです。

薬の影響やストレス、口呼吸など原因はいろいろ考えられますので、その方に合ったアドバイスをしています。自分だけではなかなか解決できなかった方から、相談後「いろいろな情報が聞けてうれしい、相談してよかったです」と感想をいただきました。

この窓口は相談者と歯科医院をつなぐパイプのような存在です。歯医者さんに診てもらいたいけど「どんな先生が来てくれるのかな?」「しばらく歯科にかかっていないから怖くて……」などの理由で受診を控えていますか?在宅歯科医療支援窓口ではそのような不安を取り除き、安心できることを考えて訪問歯科診療を紹介しています。相談は歯科衛生士が対応します。どうぞお気軽にご相談ください。

問い合わせ 飯能・日高地区在宅歯科

医療支援窓口

TEL 090-433968020(土・日・祝日を除く9時~16時)

※留守番電話や転送電話の場合もあります。

家庭の日ポスターコンクール審査結果について

応募された作品から、審査結果を紹介します。(敬称略)

■優秀賞

「家族がかまぼこ作り体験」

本橋和果(飯能第一小3年) ☆

「家族みんなでジェットコースター」

木崎愛理(飯能第一小4年)

「かぞくでおでかけ」

戸田彩(南高麗小1年) ☆

「みんなでかき氷」

安藤嘉一(加治小3年) ☆

「楽しいバーベキュー」

清水凧紗(加治小4年)

「夏の夜空にきれいな花火」

荒畑心虹(加治小5年)

「かていの日ポスター」

小澤結(奥武蔵小2年) ★

「かぞくのえ」

宮岡優衣(奥武蔵小1年) ☆

「ハッピーバースデー」

伊藤海月(原市場小4年) ☆

「かぞくみんなでうみあそび」

佐野創哉(富士見小2年) ☆

「お兄ちゃんとおまわり畑で仲直りしたよ」

八木萌乃加(美杉台小1年)

「楽しい花火」

大平楓(飯能第一中1年) ☆

「家族で天体観測」

神原菜々子(飯能第一中2年)

■優良賞

「長岡の花火」

小林凜(飯能第一小5年)

「花火大会」

児玉麻友美(加治小1年)

「おじいちゃんおばあちゃんかぞくみんなでリフトにのってごごまで」

荒畑想(加治小2年)

「家族でキャンプ」

吉田美結(美杉台小3年)

「家族との絆を深めよう」

松保歩果(飯能西中3年)

※★は埼玉県コンクールで優良賞、☆は入選となりました。

入賞した作品の展示会を開催します。

日程 3月14日(木)~3月20日(水)祝

※14日は13時から

会場 市民活動センター

問い合わせ 生涯学習課

TEL 973-3681

4月の相談

※費用は無料です。秘密は厳守します。

相談・日時・場所	相談内容・問い合わせなど
育児相談 月～金曜日13:30～17:00 場 つぼみ園 (芦荻場570-4)	対 心身の発達に心配がある乳幼児の保護者 問 つぼみ園 TEL・FAX971-5522 (相談員 児童発達支援管理責任者) ☒tsubomi@city.hanno.lg.jp ※来園の際は要予約
家庭児童相談 月～金曜日8:30～17:15 場 市役所子育て支援課	対 18歳未満の子どもの保護者 問 子育て支援課 TEL978-5627 (相談員 家庭児童相談員)
児童相談所全国共通ダイヤル189 24時間受付 (電話相談のみ)	内 児童虐待かもと思ったらTEL189 (いちはやく) お近くの児童相談所につながります。
子育て相談 月～金曜日9:00～16:00 場 子育て総合センター 月1回(予約制)10:00～11:15 場 子育て総合センター 毎週火曜日(予約制)10:00～12:00、13:00～15:00 場 子育て総合センター 月～金曜日9:00～15:00 場 市立保育所	対 18歳未満の子どもの保護者 問 子育て総合センター TEL978-8415 内 助産師・保健師・栄養士による子育て相談 問 どんぐりルーム TEL972-1301 内 公認心理師・臨床心理士による18歳未満の子どもに関する相談 問 子育て総合センター TEL978-8415 対 就学前の子どもの保護者 問 保育課 TEL973-2119
子どもスマイルネット 毎日10:30～18:00 (電話相談のみ)	内 いじめ・体罰、子育て・しつけの相談 問 TEL048-822-7007 (子どもの権利問題は面接)
教育相談 月～金曜日9:00～16:00 ※メールは随時受付 場 教育センター	対 就学前から中学3年生の子どもと保護者 問 教育センター TEL973-1400(相談員 教育相談員) ☒soudan@city.hanno.lg.jp
市民相談 月～金曜日9:00～17:00 場 市役所生活安全課	問 生活安全課 TEL973-2126
市民よろず相談(定員あり) 4/17(水)10:00～15:00 (8:30から整理券配布) 場 総合福祉センター	内 法律、人権、行政、建築、不動産相談 問 飯能市社会福祉協議会 TEL973-0022 (相談員 弁護士等)
消費生活相談 月～金曜日10:00～12:00、13:00～16:00 場 市役所市民相談室 ※電話相談可	問 消費生活センター 内線417 (相談員 消費生活相談員)
家計改善相談(予約制) 4/10・24(水)9:00～17:00 場 市役所地域・生活福祉課	内 家計管理や債務整理に関する支援など家計改善についての相談 問 地域・生活福祉課 TEL978-5602 FAX 973-2120 ☒seikatsu-kon@city.hanno.lg.jp
生活支援相談 月～金曜日9:00～17:00 場 市役所地域・生活福祉課	内 暮らし(就労や生計費)に関する相談 問 地域・生活福祉課 TEL978-5602 FAX973-2120 ☒seikatsu-kon@city.hanno.lg.jp
女性相談(予約制) 月～金曜日10:00～17:00 場 市役所市民協働推進課	内 男女、夫婦、家庭、DVなどの相談 問 市民協働推進課 TEL978-5085 (相談員 女性相談員)
ボランティア相談 月～金曜日9:00～17:00 場 総合福祉センター	問 飯能市社会福祉協議会 TEL973-0022
障害者就労相談(予約制) 月～金曜日10:00～18:00 場 障害者就労支援センター	問 障害者就労支援センター TEL・FAX971-2020 ☒hanno.job@kme.biglobe.ne.jp
労働相談(予約制) 3/8・22(金)10:00～12:00、13:00～16:00 場 市役所本庁舎別館 相談室1 ※1週間前までに予約	対 仕事、求職、転職、失業、ニート、フリーターなどでお悩みの本人または保護者の方 問 産業振興課 TEL986-5083 (相談員 労働相談員)
税務相談(予約制) 4/9(火)10:00～12:00 場 市役所市民相談室	申 3/19(火)から(相談内容をお知らせください) 定 6組(各組30分程度) 問 市民税課 TEL973-2115 (相談員 税理士)
健康相談 内メタボリックシンドローム・高血圧・脂質異常・高血糖・貧血・骨粗しょう症などの相談、血圧・体脂肪測定 4/17(水)9:30～11:00 場 保健センター 対市内在住の方 問健康手帳(お持ちの方) 問健康づくり支援課 TEL974-3488	
栄養相談(予約制) ※1人50分程度 対高血圧、脂質異常、高血糖、貧血、骨そしょう症、痛風、腎臓病などの食事療法が必要な方、予防(肥満解消、骨粗しょう症予防なども含む)したい方 4/17(水)・25(木)9:00～16:00 場 保健センター 問健康づくり支援課 TEL974-3488	
外国人相談(予約制) Consultation for non-Japanese (Reservation system)	について えいご だい だい もくようび ご だい げつようび 日程 英語:第1・第3木曜日、スペイン語:第4日曜日 Date:English 1st & 3rd Thursday of every month /Spanish 4th Monday of every month じかん かいじょう しゃくしよほんちやうしやべつかんがい 時間 9:00～12:00 会場 市役所本庁舎別館1階 Time:9:00～12:00 Place:Hanno City Hall(Annex 1st.floor) そうだんないよう ぎやうせい にちじやうせいかつ そうだん 相談内容 行政サービス、日常生活の相談 Consultation contents:Administrative services/Life consultation ※Telephone consultation is also available ややくほうほう じゃやく 予約方法 メールによる予約 jiti2@city.hanno.lg.jp Reservation:By E-mail(jiti2@city.hanno.lg.jp) としあ 問い合わせ 市民協働推進課 Civic Collaboration Promotion Section ※電話による相談も可能

「手話通訳者の配置や車いすの介助などの配慮」について記載のない事業に、障害のある方で参加を希望する場合は、事前にお問い合わせください。(TEL973-2111(代表) FAX974-0044 ☒info@city.hanno.lg.jp)

健康づくり支援課（保健センター内） 問 TEL974-3488 FAX974-6558 ✉kenkozukuri@city.hanno.lg.jp
子育て世代包括支援センター（保健センター内） 問 TEL974-7500 FAX974-6558 ✉kenkozukuri@city.hanno.lg.jp
 飯能市が実施する2か月児相談、乳児・1歳6か月・3歳児の各健診、2歳児歯科健診は子どもの節目に行く大切な健診です。
 対象の方には個別に通知します。転入の方や日程変更等についての連絡は健康づくり支援課へお願いします。

はんのう酒害相談会 日 3/15 (金) 14:00~16:00 対 身近な人のお酒の問題で悩んでいる方、お酒をやめたいけどやめられない方等 場 保健センター 申 健康づくり支援課へ
うつ病の方がいるご家族のつどい 日 4/15 (月) 14:00~15:30 対 精神科・心療内科等でうつ病と診断を受けた方の家族 場 保健センター 申 健康づくり支援課へ
身体計測会・離乳食相談会 対 身体計測・育児相談・離乳食相談 場 保健センター 持 母子健康手帳、バスタオル 日 ①3/28 (木) 10:00~11:00 対 精明・加治(美杉台除く)・南高麗・原市場・名栗地区在住の小学校入学前の子ども 日 ②4/4 (木) 10:00~11:00 対 飯能(茜台含む)・美杉台・吾野・東吾野地区在住の小学校入学前の子ども
ヘルスアップ運動教室3月コース(全6回) 日 3/27、4~8月の水曜日(月1回) 13:30~16:00(受付13:00~) 内 健康運動指導士による運動の実技、保健師・管理栄養士による健康講話。初回・最終回のみ体組成測定を実施。
 対 市内在住・在勤(おおむね40歳以上75才未満)で、初めて参加する方 定 20人(申込順) 場 総合福祉センター(4月以降会場変更の場合あり) 申 健康づくり支援課へ

スゴ足イベント 歩こう、飯能。目指せウオーキング人口3万人!! 子どもから高齢者まで幅広い世代で取り組める健康づくりとしてウオーキングを推奨しています。イベントに参加して楽しみながらウオーキングの輪を大きくしていきましょう!
 ①第28回なぐりの里ウオーク 日 3/3 (日) 名栗地区行政センター 8:45(約9.6km、約3時間30分)
 ②第11回菜の花ウオーク 日 4/6 (土) 双柳地区行政センター 8:30(約7km、約2時間30分)
 ③飯能ツーデー「吾野コース」を歩く 日 4/17 (水) 西武線吾野駅改札口前9:45(約25km、約6時間)
 ※コースなどの詳細は「スゴ足イベントのホームページ」をご覧ください。イベントごとに問い合わせ先等が異なります。



飯能市ホームページ



あなたも飯能市のスゴ足イベントを歩こう! 1イベント1スタンプ付与☆
年度内に5スタンプ以上集めると必ずもらえる特典付き! ※詳細はスゴ足ホームページへ
 スゴ足イベントに参加している方へ 令和5年度のスゴ足イベントの参加者特典として第22回飯能新緑ツーデーマーチの招待券を差し上げます。詳しくは20ページをご覧ください。

介護福祉課 問 TEL973-3753 FAX973-2120 ✉shien@city.hanno.lg.jp

コミュニケーション講座 日 3/12 (火) 13:30~15:00 対 脳梗塞等による後遺症として、言葉を発することや飲み込む力に不安や障害を感じている市内在住のおおむね65歳以上の方(65歳未満の方については別途相談) ※参加前に保健師が現病歴や機能訓練の経過等をお聞きします。 内 言語聴覚士によるリハビリテーションおよびレクリエーション 場 市民活動センター 申 介護福祉課へ
健口体操教室 日 3/28 (木) 10:40(受付10:20) 内 口の機能が低下する「オーラルフレイル」を防ぐために、口の周りの筋肉を鍛える体操教室です。 場 市民活動センター 持 タオル・飲み物 ※申込不要、直接会場へ

市民体育館 問 TEL 972-6506 (9:00~21:00受付)

トレーニング講習会 日 3/9(土)10:00~12:00、3/22(金)19:00~21:00 内 トレーニング室の利用と器具の使用方法についての説明 対 15歳以上の方(中学生を除く) 定 各日10人(申込順) 料 市内在住・在勤・在学の方および入間・狭山・所沢・日高市在住の方200円 それ以外の方400円 持 室内用運動靴、運動のできる服装、タオル 日 3/2(土)~

広報 *はんのう* 有料広告募集

毎月約3万部発行!
 サイズは4種類(1~4号)
 価格は1~3万円(1月あたり)
 詳しくは広報情報課へ(内線352)
 または飯能市ホームページをご覧ください。
 ※このサイズは4号(15,000円)です。



飯能市ホームページ

凡例 内…内容 日…日時・期間 場…場所・会場 対…対象 定…定員 申…申込・提出・応募
 料…費用・料金(記述の無いものは無料) 持…持ち物 問…問い合わせ 講…講師

児童センター(総合福祉センター内)

※兄弟姉妹以外は連名での申し込みはできません。

☎TEL973-0022(9:00~17:00 休館日を除く) FAX973-8941

✉jido-c@hannosyakyo.or.jp

- サイエンスクラブ** 日 3/27(水)10:00~11:30 内 講師指導による科学遊び 対 市内在住の小学生 定 16人(申込順)
日 3/8(金)9:30から電話
- 遊びのたんけん隊** 日 3/28(木)14:00~15:30 内 講師指導による工作遊び 対 市内在住の小学生 定 16人(申込順)
日 3/11(月)9:30から電話

美杉台児童館

☎TEL 070-7605-4240(9:00~17:00日曜日・祝日を除く) FAX 050-3153-1523

✉misugi-jido@hannosyakyo.or.jp ※兄弟姉妹以外は連名での申し込みはできません。

- おはなしの会くれよん** 日 3/13(水)11:00~11:30 内 お話や手遊び、紙芝居など 対 市内在住の乳幼児とその保護者
- 子育てサロンメイプルルーム** 日 3/14(木)10:00~11:00 内 足形取り 対 市内在住の乳幼児とその保護者
- おはなしグランマ** 日 3/18(月)16:00~16:30 内 日本の民話や世界の童話などの読み聞かせ 対 市内在住の小学生
- おもちゃの病院** 日 3/27(水)9:00~12:00(受付11:00まで) 対 市内在住の18歳未満の児童のおもちゃ(1人2点、先着15点まで) ※人に害を与える危険性のある物やブリキ製などアンティーク品等と思われる物は不可 日 対象のおもちゃを持参。当日来られない方は3/8(金)~25(月)9:30~16:30受付
- 3さいくらぶ(全6回)** 日 4/12・26、5/10・24、6/14・28の金曜日10:00~11:00 内 体操や手遊び、工作など 対 令和3年4月2日~令和4年4月1日生まれの子どもとその保護者 定 10組(申込順) 日 3/8(金)9:30から電話
- こども将棋クラブ** 日 4/20から毎月第1・3土曜日10:00~11:00 ※変更の場合は事前に連絡します。 対 市内在住の小学生 定 10人(申込順) 日 3/15(金)9:30から電話
- こども卓球クラブ** 日 4/22から毎月第2・4月曜日15:45~16:30 ※変更の場合は事前に連絡します。 対 市内在住の小学3年生~6年生 定 10人(申込順) 日 3/18(月)9:30から電話
- ちびっこ体操(全6回)** 日 4/23、5/14・28、6/11・25、7/9の火曜日10:00~11:00 内 親子のふれあい、体操や用具を使った運動遊び 対 令和4年4月2日~令和5年4月1日生まれの子どもとその保護者 定 10組(申込順) 日 3/19(火)9:30から電話

飯能市社会福祉協議会(総合福祉センター)

☎TEL973-0022(9:00~17:00受付) FAX973-8941 ✉sogofukusi-c@hannosyakyo.or.jp

- 令和6年度手話奉仕員養成講座入門課程(全18回)** 日 5/8~9/11の毎週水曜日(8/14を除く)10:00~12:00 内 手話を初めて習う初心者向けの講座です。※入門課程が修了した方は、10月より実施予定の「基礎課程」が引き続き受講できます。
場 総合福祉センター 対 市内在住・在勤・在学で将来手話奉仕員(ボランティア)として活動を希望する方。定 15人(申込順) 日 3,300円(テキスト代) 日 3/6(水)~29(金)
- 令和6年度障がい者・障がい児造形教室~アトリエ・ワンダー教室~** 日 4/13~翌年3/8の第2土曜日(8/10を除く) 高校生以上13:30~14:45 小中学生15:00~16:15 場 総合福祉センター 対 市内在住の障がいのある在宅の障がい者・児(小学生以上) 定 各日10人(申込順) 日 3/8(金)~29(金)
- 令和6年度パラスポーツ・ボッチャ教室(全11回)** 日 4/21から翌年3/16の第3日曜日(10/20を除く)10:00~12:00 場 総合福祉センター 対 市内在住・在勤・在学および市内の障がい者団体、施設に所属・通所されている障がいのある方とその家族。定 30人(申込順) 日 3/12(火)~29(金)
- 交流モルック体験会** 日 3/28(木)10:00~12:00 ※雨天中止 場 総合福祉センター 対 市内在住の①60歳以上の方、障がいのある方 ②18歳未満の児童・生徒 定 ①②各9人(申込順) 日 3/7(木)~25(月)

トーベ・ヤンソンあけぼの子どもの森公園

TEL972-7711 FAX972-7220 ✉akebono@city.hanno.lg.jp
開園時間9:00~17:00 ※ライトアップ実施日は21:00まで



公園
ホームページ

ほうきギターヒーローがやってきた！～見て聴いて参加できる、清掃楽器パフォーマンス～ 日 3/20 (水・祝) 14:00~14:40 因 清掃楽器 (ほうきギターなど) を使ったステージパフォーマンスと楽器体験コーナー 出演: 高橋哲人氏 (TETSUJIN-AUDIO VISUAL) ※直接会場へ 定 70人 (先着順)
ライトアップ (3月) 日 毎週土・日曜日、20日 (水・祝) 日没~ 因 日没からのライトアップをお楽しみください。 ※実施状況については、飯能市ホームページ、公園SNSなどで確認してください。

生涯学習課 TEL973-3681 FAX971-2393 ✉syogai@city.hanno.lg.jp

文化財めぐり ~村を歩く 岩沢村編~ 日 3/19 (火) 10:00~12:00 (受付9:45~) 場 加治東地区行政センター 因 加治地区 (旧岩沢村域) を歩きながら、縄文から近代までの地域に残る歴史の痕跡をたどります。 定 15人 (申込順) 料 100円 (保険代) 日 3/4 (月) ~電話またはメール (氏名・住所・電話番号を明記) で生涯学習課へ

認定NPO法人飯能市スポーツ協会 TEL 972-1300 (火~土曜日9:00~17:00受付。祝日を除く)

第73回市民体育祭 第28回市民ゴルフ大会 日 5/27 (月) 雨天決行 7:30集合 場 飯能ゴルフクラブ 因 市内在住・在勤の方 定 160人 (申込順) 因 18ホール、ストロークプレーの新ペリア方式 (グリーン上はカップまでワングリップ以内OK) 部門 50歳以上、60歳以上、70歳以上、レディース、年齢無制限 料 参加費2,000円 (当日集金)、プレー費15,800円 (食事代別) 日 4/27 (土) までに所定の申込書をスポーツ協会へ (申込書はスポーツ協会にあります。協会ホームページからダウンロード可能です。1人での参加可。)

林業センター TEL 975-1545 FAX 972-6131

木育事業「おやこのキャンパス」 日 ①3/10 (日)、②3/17 (日) 各日14:00~15:00 因 飯能市の木育事業 ①森と音楽のひろば、②西川材で遊ぶ【もくもくらぶ】 対 ①4歳以上の子どもとその保護者、②3~5歳の子どもとその保護者 日 NPO法人埼玉ハンノウ大学のホームページ (https://hanno-univ.net/)、または公式LINE (@706jpameで友だちID検索) へ

WEリーグ「ちふれASエルフェン埼玉」を応援しよう！

飯能市茜台を練習拠点として活動するちふれASエルフェン埼玉が参戦するWEリーグ (女子プロサッカーリーグ) の2023-24シーズンが7節まで終了し、ちふれASエルフェン埼玉は2勝4敗1引き分けで12チーム中10位です。また、1月まで開催された皇后杯JFA第45回全日本女子サッカー選手権大会では準決勝で敗れましたがベスト4に進出しました。
3月から再開するリーグ戦でも上位進出を期待して、スタジアムでの応援をお願いします。



ちふれASエルフェン埼玉
ホームページ



問い合わせ スポーツ課 TEL972-6028 ✉taiiku@city.hanno.lg.jp

■2023-24 WEリーグ

※12チームがホーム&アウェー方式で対戦し、各チーム11試合を行います。

日程	対戦相手	会場
8節 3/3 (日) 14:00	大宮アルディージャVENTUS	NACK5スタジアム大宮
9節 3/10 (日) 14:00	ノジマステラ神奈川相模原	熊谷スポーツ文化公園陸上競技場 (H)
10節 3/16 (土) 13:00	アルビレックス新潟レディース	新潟市陸上競技場
11節 3/20 (水・祝) 14:00	INAC神戸レオネッサ	熊谷スポーツ文化公園陸上競技場 (H)
12節 未定	マイナビ仙台レディース	未定
13節 3/31 (日) 14:00	大宮アルディージャVENTUS	熊谷スポーツ文化公園陸上競技場 (H)
14節 4/14 (日) 14:00	セレッソ大阪ヤンマーレディース	平和堂HATOスタジアム
15節 4/18 (木) 未定	アルビレックス新潟レディース	熊谷スポーツ文化公園陸上競技場 (H)
16節 4/21 (日) 14:00	サンフレッチェ広島レジーナ	熊谷スポーツ文化公園陸上競技場 (H)
17節 4/28 (日) 14:00	AC長野パルセイロ・レディース	長野Uスタジアム
18節 5/2 (木) 未定	INAC神戸レオネッサ	ノエビアスタジアム神戸
19節 5/6 (月・祝) 14:00	三菱重工浦和レッズレディース	熊谷スポーツ文化公園陸上競技場 (H)
20節 5/11 (土) 14:00	日テレ・東京ヴェルディベレーザ	熊谷スポーツ文化公園陸上競技場 (H)
21節 5/19 (日) 14:00	ノジマステラ神奈川相模原	相模原ギオンスタジアム
22節 5/25 (土) 14:00	ジェフユナイテッド市原・千葉レディース	フクダ電子アリーナ

※ (H) …ホームゲーム 試合はインターネット配信されていますので、ちふれASエルフェン埼玉公式サイトからご覧ください。
※「ちふれASエルフェン埼玉」は飯能市内に練習拠点をもち、飯能市と地域連携協定を締結しています。

飯能市エコツーリズム 春のエコツアー一覧 問日時・料金・申し込み先等の詳細は飯能エコツアーホームページまたは「飯能エコツアー2024・春号」を確認してください。申し込みの際は、氏名・連絡先・年齢・参加人数を伝えてください。費用にはガイド代、昼食代、保険代などが含まれますが、ツアーにより異なります。申込後、参加者の都合によりキャンセルした場合、事前の食材準備や、機材の手配等によりキャンセル料が発生する場合があります。



飯能エコツアーホームページ

- | | |
|--|---|
| ①和菓子を作ってみよう
問3/6(水)、4/3(水)各日10:30~15:00 | ⑨飯能のトウキョウサンショウウオを守ろう
問3/23(土)10:00~14:00 |
| ②よもぎ饅頭を作ろう 問3/9(土)9:00~15:00 | ⑩薪割り・スウェーデントーチで遊ぼう
問3/24(日)9:30~14:00 |
| ③高麗川を歩いてみよう 問3/10(日)9:30~14:00 | ⑪春の里山探究塾
問3/24(日)・31(日)各日8:45~16:30 |
| ④こんにゃく手作り体験
問3/13(水)・23(土)各日10:30~13:00 | ⑫岩淵のカタクリとしだれ桜を訪ねて 問3/26(火)9:00~13:00 |
| ⑤季節のリースを作ってみよう 問3/16(土)10:30~14:00 | ⑬スパイスとのコラボ料理体験 問3/27(水)10:30~13:30 |
| ⑥木活!~西川材アップサイクルお膳~
問3/17(日)10:00~14:30 | ⑭西川材deダックレース 問3/30(土)10:00~12:00 |
| ⑦天覧山の春をえがいて巡ろう 問3/17(日)11:00~14:00 | ⑮森のフィールド学宿
問3/30(土)~31(日)10:00~16:30 |
| ⑧ちよこつとお手軽ツアー~天覧山~
問3/20(水・祝)①10:00~12:00 ②14:00~16:00 | ⑯禅寺で修行体験 問4/3(水)10:30~14:30 |

市立図書館 問TEL 972-2114 FAX 972-2118 火~金 9:30~19:00 土・日・祝 9:30~18:00

- 市立図書館おはなし会 問3/6(水)、16日(土)11:00~11:30 問小さいお子さん向けの絵本のよみかかせなど ※直接会場へ
 新生活応援!展 問3/23(土)~5/25(土) 問新生活に役立つ本の展示・貸出を行います。
 3月の映画会 問3/23(土)13:30~15:10 問『カミハテ商店』(監督:山本起也 出演:高橋恵子ほか)
 問50人(当日先着順) ※事前申込不要
 春のおはなし会 問3/19(火)10:30~12:00 問大人の方を対象にしたおはなし会(語り:おはなしロンド) ※直接会場へ

こども図書館 問TEL 974-2414 FAX 974-2997 火~日9:00~17:00

- おはなしのじかん 問3月の毎週火・木曜日15:00~15:30 問紙芝居と絵本を読みます。 ※直接会場へ
 3月のおはなし会 問3/16(土)14:00~14:30 問日本や外国の昔話などを語ります。 ※直接会場へ
 こぐまちゃんタイム 問3/20(水・祝)10:30~11:00 問絵本や紙芝居、わらべうたなど 問0~3歳くらいの子どもとその保護者 ※直接会場へ

図書館名栗分室 問TEL 979-1520 火~日9:00~17:00

- おはなしのじかん 問3/27(水)14:30~15:00 問紙芝居や絵本を読んだり、手遊びなどをします。 ※直接会場へ

4月の移動図書館「みどり号」巡回予定 市立図書館 TEL 972-2114 FAX972-2118 ※荒天で巡回が中止になることがあります。

図書館・こども図書館から離れた地域へ、約3,000冊の図書をのせて巡回しています。図書の貸出・返却、利用者登録や本のリクエストもできます。また、図書館・こども図書館で借りた図書も返却できます。

期日	駐場所・時間
3(水)、17(水)	①精明小学校10:20~11:00 ②さゆり幼稚園(グラウンド)11:20~12:00 ③東吾野地区行政センター14:00~14:40 ④シルバーハウス15:20~16:00
4(木)、18(木)	①飯能第二小学校13:20~14:00 ②中藤中郷自治会館14:20~14:50 ③永田台自治会館15:20~15:50
5(金)、19(金)	①奥武蔵小学校10:10~10:50 ②北川11:10~11:50 ③吾野地区行政センター13:10~13:50 ④旧南川小学校校庭14:10~14:50 ⑤法光寺15:10~15:40
10(水)、24(水)	①名栗小学校10:10~10:40 ②太行路10:50~11:20 ③原市場小学校13:10~13:50 ④原市場地区行政センター14:10~14:50 ⑤金錫寺15:10~15:40
11(木)、25(木)	①南高麗小学校13:00~13:40 ②落合(リゾートたんぼぼ前)14:00~14:30 ③美杉台地区行政センター14:40~15:10 ④岩淵団地集会所15:20~15:50
12(金)、26(金)	①加治東小学校10:20~11:00 ②双柳小学校13:20~14:00 ③双柳地区行政センター14:10~14:40

4月 主な施設の休館・休業日

市民体育館	毎週月曜日(29日を除く)、30日(火)
市民会館	毎週月曜日(29日を除く)、30日(火)
市民活動センター	3日(水)
トーベ・ヤンソンあけぼの子ども森公園	毎週月曜日(29日を除く)、30日(火)
観光案内所(国道299号)	毎週月曜日(29日を除く)、30日(火)
観光案内所(飯能駅)	なし
さわらびの湯	3日(水)、17日(水)
南高麗・原市場福祉センター	毎週月曜日、30日(火)
総合福祉センター	29日(月・祝)
博物館	毎週月曜日(29日を除く)、30日(火)
図書館・こども図書館	毎週月曜日(29日を除く)、26日(金)
図書館名栗分室・富士見分室	毎週月曜日、26日(金)

臨時休診(館)日のお知らせ

南高麗診療所(TEL 972-3807) 3月27日(水)、28日(木)
 名栗診療所(TEL 979-1125) 3月21日(木)、22日(金)、25日(月)

12月の家庭ごみ量 問い合わせ 資源循環推進課 (クリーンセンター内) TEL973-1010

12月(t)	前年度同月(t)	前年度同月比(t)	前年度同月比率
1,604	1,671	▲67	95.99%

市民1人あたりのごみ量 20.5kg

- 可燃ごみ 14.1kg
- 不燃ごみ 0.7kg
- 粗大ごみ 0.7kg
- びん 0.5kg
- 飲料缶 0.1kg
- 紙類 2.5kg
- 布類 0.6kg
- ペットボトル 0.2kg
- プラスチック類 1.1kg

事業活動に伴って生じたごみ(事業系ごみ)は、事業の規模の大小にかかわらず法律により事業者の責任で処理することになっています。事業系ごみは家庭ごみと異なり、市では収集していません。

1月の飯能市の火災と救急出場件数

火災	0
救急	421
急病	278
交通	26
その他	117
火災・救急以外(救助・警戒)	120

休日・夜間・救急医療機関 事前に電話等で確認してから受診してください。

	医療機関	所在地	問い合わせ
休日・夜間	休祝日・夜間診療所(内科・小児科) 9:00~12:00(受付10:30まで 発熱時の電話受付11:00まで) 13:30~16:00(受付14:30まで 発熱時の電話受付15:00まで) 20:00~22:00(受付21:45まで 発熱時の電話受付21:00まで)	小久保291 飯能日高消防署内	TEL042-971-0177 ※発熱症状のある方は必ず電話予約してください。
	休祝日緊急歯科診療所 9:00~12:00(受付11:30まで)		TEL042-973-4114
飯能市内の救急指定病院	飯能中央病院	稲荷町12-7	TEL042-972-6161
	飯能整形外科病院	東町12-2	TEL042-975-7575
小児救急急患診療	埼玉医科大学病院	毛呂山町毛呂本郷38	TEL049-276-1199
	埼玉医科大学総合医療センター	川越市鴨田1981	TEL049-228-3595

救急相談 24時間対応しています。

埼玉県救急電話相談 急な病気やけがの際に、家庭での対処方法や医療機関への受診の必要性について、看護師が電話で相談対応。
大人・子ども共通 #7119 TEL048-824-4199
子ども専用 #8000 TEL048-833-7911

休日・夜間病院案内 TEL04-2922-9292
 休日や夜間などの病気やけがなどで、救急車の必要性はないが自身で受診する場合の病院・医を案内。

埼玉県A I 救急相談
 スマートフォン等を使用したチャット形式で相談内容をもとに緊急度を判定。



新型コロナウイルス感染症に関する相談窓口

埼玉県指定診療・検査医療機関検索システム
 埼玉県ホームページから検索できます。



埼玉県コロナ総合相談センター
 TEL0570-783-770
 受診相談、受診先の確認
 FAX 050-8887-9553(聴覚障がい者専用)

飯能市の窓口
 健康づくり支援課(健康に関すること) TEL974-3488

問い合わせ先等についてののお知らせ 掲載している問い合わせ先は令和6年3月1日時点での内容です。令和6年4月1日以降の問い合わせ先については、変更がある場合がありますので、予めご了承ください。

詐欺被害の未然防止にご協力をお願いします

市役所職員などを装う犯人から「還付金がある。」「ATMで手続きができる。」といった内容の詐欺の電話が多くかかっています。犯人はATMの操作方を電話で指示し、被害者に送金手続きをさせ、現金を騙し取ります。もし、金融機関やコンビニエンスストアなどのATMを利用した際に、

- 携帯電話で通話しながら操作している方
- 電話の相手から指示された通りに操作をしている方

を見かけたら、詐欺被害にあっていないかの確認や警察への通報など、被害を未然に防ぐための活動にご協力をお願いします。

令和6年の飯能警察署管内

振り込め詐欺

詐欺発生件数 2件
 振り込め詐欺被害金額

約198万円 (令和6年1月31日時点)

飯能警察署 TEL 972-0110



市民会館 問・申 TEL972-3000 (休館日を除く) FAX 972-3007 ✉shimin-k@city.hanno.lg.jp

※ビデオ、カメラ、携帯電話等による撮影・録音は禁止します。

※公演記録用の映像を撮影しますが、メディアに露出するものではありませんのでご了承ください。

※駐車場には限りがあります。ご来場の際は、公共交通機関のご利用にご協力ください。

市民会館
ホームページ



綾小路きみまろ 爆笑スーパーライブ2024

中高年のアイドル「綾小路きみまろ」が、飯能市市民会館に登場！抱腹絶倒！笑いにすぎにご注意ください！！

日6/30(日) 市民会館大ホール 開演
14:00(開場13:00) 全席指定S席
5,000円 日4/6(土)10:00から市民会館
窓口 日4/7(日)10:00から電話予約可

※その他、カンフェティチケットセンター、チケットぴあ、ローソンチケット、イープラスでも販売いたします。詳しくは各プレイガイドへお問い合わせください。 ※18才未満は入場できません。



ホールでピアノを弾いてみませんか

日4/11(木)・17(水)・26(金)、5/2(木)・15(水)・26(日) ①9:00~9:55、②10:00~10:55、③11:00~11:55、④13:30~14:25、⑤14:30~15:25、⑥15:30~16:25 市民会館が所有するスタインウェイ・アンド・サンズ社の「コンサートグランドピアノ D-274」を良好な状態に保つために、弾きこみをしていただける方を募集 プロの演奏家の方、ピアノを専門的に学習している(いた)方、将来演奏家を目指す中学生以上(未成年の場合は保護者の同意が必要)の方 定各日6組(申込順) 日1区分(55分) 当たり1人1,000円(追加1人につき500円。追加は3人まで可) 申 所定の申込書(市民会館で配布。飯能市ホームページからダウンロード可)に必要事項を記入のうえ、3/7(木)9:00から市民会館へ。3/8(金)から電話申し込み可

博物館きつとす 問 TEL 972-1414 FAX 972-1431 ✉museum@city.hanno.lg.jp

収蔵品展「おふだ大集合！Ⅱー絵札と御影 描かれた神仏ー」

日3/17(日)~5/12(日) 社寺より配札されるお札(護符)の中には、「絵札」「御影」と呼ばれる神仏の図像を墨摺りや印刷したものがあります。博物館が所蔵する神仏の図像を示したお札や掛け軸を展示します。 ※直接博物館へ



とよかわだきにんてん
豊川吒枳尼眞天
(掛軸部分)

関連事業 令和5年度新収蔵品展

日3/17(日)~5/12(日) ※直接博物館へ

日 令和5年度にご寄贈いただいた資料を紹介します。

春 飯能 まつり

3月23日(土) ~ 31日(日)

飯能市の春は桜やつつじが咲き乱れ、美しい春の景色が楽しめます。「飯能春まつり」ぜひ、お出かけください。

会場 中央公園



吹奏楽等のコンサート、祭囃子、キッズダンスなど様々なイベントの開催。屋台や飯能の物産販売も行ないます。また今年は、ぼんぼりが点灯されます。

※詳しくは、奥むさし飯能観光協会のホームページをご確認ください。

問合せ (一社) 奥むさし飯能観光協会
電話 042-980-5051

旬の野菜を食べよう！野菜たっぷりレシピ ～かぶの葉となめこのごま和え～

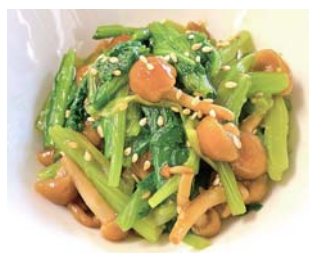

材料(4人分)

かぶの葉 5株分(200g)
なめこ 1袋(100g)
☆白だし 大さじ1
☆しょうゆ 小さじ2
☆ごま油 小さじ1
☆白いりごま 大さじ1

1人分
36kcal
塩分0.9g

今回は、かぶの葉を使ったレシピを紹介します。かぶは主に白い根の部分を食べると思いますが、実は葉の部分に栄養が豊富に含まれています。ビタミンC、葉酸などのビタミン類のほか、カルシウムも豊富に含まれていますので、捨てずに栄養をとりましょう。今回のレシピは、かぶの葉が余ったときに作ってみたり、すりおろしたかぶの根や大根を加えてアレンジしたりしても美味しいのでお試しください！

作り方

- ①かぶの葉は、柔らかくなるまでゆでた後、しっかりと水けを絞り、3cm幅に切る。
- ②なめこは、熱湯で2分ゆで、ざるにあげて水けをきる。
- ③☆の材料を混ぜ合わせておく。
- ④かぶの葉、なめこ、③をよく和えてできあがり。

問い合わせ/健康づくり支援課 TEL974-3488 協力/飯能市食生活改善推進員協議会

第22回飯能新緑ツーデーマーチ参加者募集

問い合わせ 飯能新緑ツーデーマーチ実行委員会事務局（スポーツ課） TEL 972-6082、972-6028

5月25日（土）、26日（日）開催〔雨天決行〕 事前申し込みのほか、当日参加も受け付けます。
《期日およびコース》

・25日（土）1日目

精明・宮沢・加治・高麗郷・吾野コース

・26日（日）2日目

天覧山・多峯主山・吾妻峡・南高麗・名栗コース

申し込み方法、コース等の詳細は、3月下旬から市役所、地区行政センター等で配布する募集要項を確認してください。募集要項は同時期から飯能市ホームページからもダウンロードできます。

令和5年度スゴ足イベント参加者特典 ～スゴ足イベントの参加回数に応じて特典をプレゼント～

対象 令和5年度開催のスゴ足イベントに5回以上参加した方

申請期間 3月21日（木）～4月10日（水）

申請方法 保健センターまたは各地区行政センター（富士見を除く）に認定印を押印したスゴ足手帳を提示し申請書を提出

引換方法 飯能新緑ツーデーマーチ当日にスゴ足イベント受付ブースへ。5月27日（月）～6月7日（金）に保健センターでも引き換え可。

参加回数	内容	提供者
5回	第22回飯能新緑ツーデーマーチ招待券（参加記念品なし）	飯能新緑ツーデーマーチ実行委員会
	スゴ足オリジナルタオル	飯能市健康づくり支援課
8回	不織布バッグ	（医）靖和会飯能靖和病院
	夢馬クッキー	飯能商工会議所
	飯能水	奥むさし飯能観光協会
	入浴半額券（ペア）	名栗さわらびの湯共同事業体
	入浴招待券（ペア）	休暇村奥武蔵
	500円食事券	かみかみya

問い合わせ 健康づくり支援課 TEL974-3488 FAX974-6558 ✉kenkozukuri@city.hanno.lg.jp

駿河台大学駅伝部が第100回箱根駅伝に出場しました

問い合わせ
スポーツ課 TEL972-6028

駿河台大学駅伝部が1月2日（火）、3日（水）に開催された第100回東京箱根間往復大学駅伝（箱根駅伝）に出場（2年ぶり2回目）し、前回の成績を順位でも記録でも上回る総合18位（前回出場の第98回大会は総合19位）の成績を収めました。1月16日（火）、大会報告のため駿河台大学駅伝部の徳本一善監督、新山舜心主将が飯能市役所を訪れました。

今回の大会では多くの1・2年生が出場し、箱根駅伝の経験を積んだことから次回以降も本戦に出場し活躍することが期待されます。



左から新井市長、徳本監督、新山主将

公式エックス
（旧ツイッター）



公式
フェイスブック



公式
インスタグラム



マチイロ
「広報はんのう」が
スマホで見られます！



飯能市
ご当地アプリ



飯能市役所

住所 〒357-8501 飯能市大字双柳1番地の1
TEL 042-973-2111（代表）
FAX 042-974-0044 ※飯能市の市外局番は「042」です
URL <https://www.city.hanno.lg.jp/>
開庁時間 8:30～17:15（土・日曜日、祝日、年末年始を除く）

身近な自然 再発見！ ①65



【ズメノヤリ】3月
日本全国で見られるごく普通の雑草だ。子どもの時から面白い名前なので知っていたが花をじっくり見たことはなかったし、ましてや

小さな種まで見ることは全くなかった。この種にはスミレの種と同じアリの好きな「エライオソーム」が付いている。アリは「エライオソーム」だけ食べて種は巢の外に出す。お互い良い関係みたいだ！

（撮影場所：阿須）



広報はんのう3月1日号 No.1574

発行日/毎月1日 編集・発行/飯能市広報情報課

飯能市の人口 令和6年2月1日現在（ ）内は前月比

- ・総人口 78,406人 (-66)
- ・男 39,172人 (-40)
- ・総世帯 36,518世帯 (+6)
- ・女 39,234人 (-26)

今月の
納税

市民税・県民税（普通徴収） 随期
国民健康保険税（普通徴収） 10期
納付は便利な口座振替で！

納期限
4月1日