



第11回「菜の花ウォーク」のお知らせ



主催：精明スポーツ協会 共催：認定NPO法人飯能市スポーツ協会、精明／双柳各地区行政センター・公民館
協力：精明地区まちづくり推進委員会

春の穏やかな空の下、菜の花の咲いている風景を見ながら楽しく歩いてみませんか。

- 期日 4月6日(土)
※小雨決行(天候等による中止の確認は当日7:30以降に双柳地区行政センターへお問い合わせください)。
- 集合 8:30 双柳地区行政センター ※当日参加も可。
- コース 双柳地区行政センター → 岩沢運動公園 → 阿須運動公園 →
トーベ・ヤンソンあけぼの子ども森公園 → 阿岩橋 → 双柳地区行政センター
※約7km、2時間30分歩行(トーベ・ヤンソンあけぼの子ども森公園にて30分休憩予定)
- 持ち物 飲み物、雨具、スゴ足手帳(お持ちの方のみ)、筆記用具など
- 参加費 無料
- 申込み 当日申込みも可能ですが、班編成等の都合上、3月26日(火)までに下記にお申込みください。
精明地区行政センター 電話:972-2314 FAX:972-9804 または、
双柳地区行政センター 電話:972-9900 FAX:972-9902 へ
(電話受付時間 平日8:30~17:15)
- お願い 駐車場の数に限りがございます。
できるだけ乗り合わせてきていただくようお願いします。



問合せ 精明地区行政センター(公民館) 電話:972-2314

「春の子ども映画会」のお知らせ 精明公民館

楽しい映画を用意しました。春休みの始まりを公民館でゆっくり楽しんでください。

- 日時 3月22日(金) 14:00~15:30
- 会場 精明公民館(精明地区行政センター) 集会室
- 上映作品 「キャンディ・キャンディ」〔25分〕
「ジャングル大帝 赤い翼」〔24分〕
「リトルツインズ 森の神様フォーラボー」〔30分〕
※ 入場無料、直接会場へ。
※ 未就学児の方は保護者同伴でお越しください。

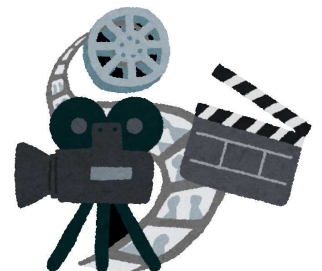

問合せ 精明地区行政センター(公民館) 電話:972-2314

申込み・問い合わせは 地区行政センターまで お気軽にどうぞ♪
受付時間は土日祝日を除く 8時30分から 17時15分になります。

「精明地区春季ソフトボール大会」を開催します！

精明スポーツ協会

○期 日 3月3日(日)・10日(日) ※ 予備日：3月17日(日)
○会 場 双柳小学校校庭



問合せ 精明地区行政センター(公民館) 電話：972-2314

《健康づくり推進事業》

童謡・唱歌を楽しく歌いましょう 精明公民館

健康のため、仲間づくりのため、みんなで楽しく歌いましょう♪



○日 時 3月22日(金) 10:00~11:45
○会 場 精明地区行政センター 集会室
○講 師 滝谷淳子 氏(飯能わらべうたの会 指導者)
○伴 奏 岡 香穂子 氏
○費 用 無料
○申込み 不要 直接会場へお越しください。

問合せ 精明地区行政センター(公民館) 電話：972-2314

「人生会議(ACP)を学ぶ会」

あなたが望む医療やケアについて、前もって考え、繰り返し話し合い、共有する取り組みのことを人生会議(ACP：アドバンス・ケア・プランニング)と呼びます。

○日 時 3月8日(金) 10:00~11:30(受付9:45~)
○会 場 双柳地区行政センター 集会室
○講 師 在宅医療連携拠点はんのう 所長 小久保より子 氏
○参加費 無料 どなたでも参加できます。
○申込み 飯能市地域包括支援センターさかえ町 電話：971-3172 へ

問合せ 飯能市地域包括支援センターさかえ町 電話：971-3172

「認知症サポーター ステップアップ講座」

認知症の方の視点や具体的な接し方などが学べる講座です。認知症を理解し誰もが安心して暮らせるまちを一緒に作っていきましょう。

○日 時 3月12日(火) 13:30~15:30(受付13:00~)
○会 場 双柳地区行政センター 集会室
○対 象 飯能市在住・在勤のどなたでも参加できます。
○内 容 認知症について理解し、接し方を学びます。
○参加費 無料
○持ち物 室内履き、飲み物
○申込み 3月8日(金)までに 飯能市地域包括支援センターさかえ町 電話：971-3172 へ
※ 本事業では、オレンジリングの配布はありません。
※ 天候等により、中止になる可能性があります。

問合せ 飯能市地域包括支援センターさかえ町 電話：971-3172

申込み・問い合わせは 地区行政センターまで お気軽どうぞ♪
受付時間は土日祝日を除く 8時30分から 17時15分になります。

(令和5年度 生涯学習フェスティバル)

“災害報道・防災講座 ～報道現場から見た防災 命を守る防災情報とは～”

今回は、“災害報道”の舞台裏について学び、「いつ起こるか分からない」災害に対して、大切な命を守るための行動や日頃からの備えなどを学び、皆さんで考える機会にしませんか。

- 日 時 3月16日(土) 13:30～15:30 (開場13:00)
- 講 師 テレビ朝日広報局お客様フロント部 防災士 久慈省平 氏
- 会 場 飯能市役所本庁舎別館会議室
- 定 員 100人(事前申込不要です)
- 参加費 無料
 - 主催：飯能市 / 飯能市教育委員会
 - 主管：飯能市生涯学習フェスティバル実行委員会

問合せ 生涯学習課 電話：973-3681 FAX：971-2393 mail：syogai@city.hanno.lg.jp

3月16日は「飯能市平和都市宣言」制定日です

飯能市は、平成31年3月16日に平和都市宣言を行い、令和6年3月に制定5周年を迎えます。世界各地では、今なお悲慘な出来事が日々繰り返され、核兵器の脅威は依然として存在しています。本市の平和の象徴である、豊かな自然や文化、人々の優しさや思いやりの心を次世代へ引き継いでいくとともに、世界の恒久平和を願い、そして、飯能市平和都市宣言の理念を後世に引き継いでいきましょう。

飯能市平和都市宣言

世界の恒久平和は、人類共通の願いです。

戦争や核兵器の使用を許さず、また、人々の穏やかな日常を脅かす差別や貧困、環境破壊などをなくすため、世界の国や地域が共に手を携え、平和への歩みを進めていかなければなりません。

本市は、戦争の悲慘さと核兵器の恐ろしさを決して忘れません。

そして、豊かな自然や文化、人々の優しさや思いやりの心を次世代に引き継ぎながら、誰もが笑顔にあふれ幸せに暮らせる社会の実現を目指します。

ここに、明るい未来を展望し、世界の恒久平和に貢献することを誓い、「平和都市」を宣言します。

問合せ 庶務課 電話：973-2111 (内線343)

宅内での漏水にご注意ください！

○無駄な出費をしないために

水道管の老朽化などが原因で家庭内漏水が年々増加しており、昨年度の家庭内漏水の報告件数は、月平均にして10件を超えています。

漏水が発生し放置していると、大量の水が無駄に流れ、水道料金も高くなってしまいます。そうならないためにも、日頃から漏水チェックが大切です。

定期的な水道メーターのチェックをしましょう。詳細は、市ホームページをご覧ください。

漏水している場合は、飯能市指定給水装置工事事業者へ修理を依頼してください。

ご自宅敷地内の水道管等は、私有の財産です。しっかりと管理しましょう。

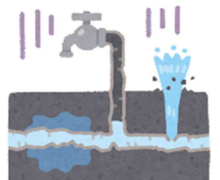

問合せ 水道業務課 973-3661

飯能警察署からのお知らせ



自転車の盗難被害が増加しています。飯能警察署管内で発生した自転車の盗難被害の特徴は、

- ・被害のうち約7割が鍵をかけていない自転車の被害
- ・被害場所の約5割が駅周辺の公営駐輪場での被害
- ・被害者の約5割が高校生や大学生などの学生の被害

となります。

自転車の盗難被害を防ぐために、

- ・自宅敷地内であっても必ず鍵をかける
- ・短時間の駐輪であっても必ず鍵をかける
- ・ワイヤー錠で二重ロックし防犯効果を高める

を徹底していただくようお願いいたします。



問合せ 飯能警察署 電話：972-0110



飯能市乗合ワゴン運行中です！



精明地区と加治地区で、飯能市乗合ワゴン『おでかけむーま号』が運行中です！

どなたでもご利用できますので、地域の皆さんで乗って育てていきましょう！

時刻表などの詳細は、市HPをご確認ください。



↑市HP↑

[令和6年1月の運行実績]

運行便数 精明東：22便 精明西：22便 加治：44便

めざせ！！ 便平均 **5人** 以上

系 統	利用者数(人) / 運行日数:11日(月・水・金曜日)									計	便平均(前月比)
	1便	2便	3便	4便	5便	6便	7便	8便	8便		
精明東		77				37				114	5.18(▲0.07)
精明西				64					28	92	4.18(▲0.03)
加 治	10		60		41		29			140	3.18(▲0.30)
全 体										346	3.93(▲0.17)

◇運賃(一律料金)◇

- ・大人：200円
- ・子ども(小学生)：100円
- ・未就学児：無料
- ・障害のある方：半額

※障害者手帳の提示必須

問合せ 交通政策課 電話：978-8162

こんにちは 浅間保育所です



日に日に厳しい寒さも和らぎ、春の陽気を感じられるようになりました。

今月は、おわかれ会や卒園式を予定しています。年長組の子ども達は4月から小学生に、小さいクラスの子も達は、一つ上のクラスに進級します。3月は、年長組を送り出す寂しさもありますが、子ども達の成長を感じられるうれしい時期でもあります。新年度へ向けて少しずつ準備をしながら、残りの日々も思いきり楽しみたいと思います。

保育所では地域の親子(就学前)に向けて、園庭開放を行っています。

日時は毎週火曜日から金曜日(祝日を除く)の9時30分~11時30分です。

ぜひ、遊びに来てください。



問合せ 浅間保育所 電話：973-5101

この行政センターだよりは、自治会の皆様にご協力をいただき回覧しております。