



飯能市地域子育て支援拠点
〒357-0031 飯能市山手町 19-4
子育て総合センター ☎ 042-978-8415
FAX 042-978-8849
山手保育所2階
飯能市子育て総合センター内
どんぐりルーム ☎042-972-1301



どんぐりルーム

助産師さんが来ます！【予約の方優先】

【日 程】6月11日（木）
授乳、卒乳、乳房ケア、産後の母体回復、
妊娠中の相談等
【時 間】①10:00～10:30 ②10:45～11:15

栄養士さんが来ます！【予約の方優先】

【日 程】6月25日（木）
離乳食の進め方、幼児食、おやつ相談等
【時 間】①10:00～10:30 ②10:30～11:00
③11:00～11:30

【場 所】どんぐりルームまたは相談室
【申込み】受付中
どんぐりルームに来室時または電話・FAX
(受付時間9:00～15:30)
予約の方を優先にご案内します。
予約の空き状況によって
当日来室時に相談をすることも
できますので、お気軽にスタッフに
お声がけください。



どんぐり講座 リトミック【予約制】

初夏を感じられるピアノの曲に合わせて親子で体を動かしてみませんか。年齢に合わせたリトミックを行います。親子で音楽にふれて楽しんでみてください。

【日 時】6月4日（木）
前半 10:00～10:30
首が座っている0歳から1.1か月
後半 10:45～11:25
1歳から1歳1.1か月

【場 所】子育て総合センター 研修室
【講 師】折内 香苗氏
【対 象】首が座っている0歳から1歳1.1か月の
こどもとその保護者
【定 員】前半：15組（申込順）
後半：12組（申込順）
【申込み】5月25日（月）～
どんぐりルームに来室時または電話・FAX
(受付時間9:00～15:30)



☆おはなし会☆

【日 時】6月17日（水）11:20～11:35
飯能市立図書館から読み聞かせのボランティア
さんが来てくれます。

すまいるちゃん子育て教室(4日間コース)【予約制】

【場 所】子育て総合センター研修室
【対 象】生後6か月～10か月前後の乳児とその保護者
【定 員】7組（申込み順）
※子育てが初めての方を、優先させていただきます。
第2子以降はスタッフまでお声がけください。
【申込み】受付中
どんぐりルームに来室時または電話・FAX
(受付時間9:00～15:30)



6月のおでかけ広場【予約制】

【日 程】6月5日（金）
【時 間】10:00～11:15
【場 所】精明地区行政センター
【申込み】受付中

7月のおでかけ広場【予約制】

【日 程】7月16日（木）
【時 間】10:00～11:15
【場 所】南高麗福祉センター
【申込み】受付中
どんぐりルームに来室時または電話・FAX
(受付時間9:00～15:30)
※当日の受付は9:30までです。

日程	時間	内容	講師
7月14日（火）	10:00～11:00	「開講式」「離乳食のすすめ方と0歳児の栄養」	管理栄養士
7月17日（金）	10:00～11:00	「親子ヨガ・セルフケア」	ヨガインストラクター
7月21日（火）	10:00～11:00	「親子のふれあいあそび」	保育士
7月24日（金）	10:00～11:00	「こどもの健康を守るために」「閉講式」	保健師

どんぐりルームご利用時間

9:00~11:30

13:00~15:30

※予約なしでご利用できます。

どんぐりルーム土曜日開室のお知らせ

6月13日(土)

7月11日(土)

6月



マークはどんぐりルーム開室日

※事業は予約制となります。

月	火	水	木	金	土	日
1	2	3	4	5	6	7
		 ハートフル講座	 どんぐり講座 リトミック	 おでかけ広場 精明地区行政センター	閉室	閉室
8	9	10	11	12	13	14
			 助産師さんが 来ます		 土曜開室	閉室
15	16	17	18	19	20	21
	 ほっぺちゃん 子育て教室	 おはなし会		 ほっぺちゃん 子育て教室	閉室	閉室
22	23	24	25	26	27	28
	 ほっぺちゃん 子育て教室		 栄養士さんが 来ます	 ほっぺちゃん 子育て教室	閉室	閉室
29	30					
		<p>※どんぐりルームのイベントは、天候その他やむを得ない事情により、プログラム変更や開催を中止させていただく場合がありますので、予めご了承ください。</p>				

★子育て総合センター地域子育て支援拠点情報や飯能市ご当地アプリをご活用ください★

子育て総合センター



子育て総合センター
地域子育て支援拠点情報



飯能市イメージキャラクター
夢馬(むーま)



ひなたぼっこ だより 6月



No.225 2026年6月号

地域子育て支援拠点

ひなたぼっこ

TEL 042-974-8311

FAX 042-974-8304

開室日：月曜日～金曜日

(土曜日・日曜日・祝日はお休み)

開室時間：午前 9:30～12:30

午後13:00～15:00

ひなたぼっこは、あたたかいぬくもりのある、笑顔いっぱいの支援拠点です。訪れる方がほっとできるよう、スタッフが優しくお迎えします。楽しいおもちゃや絵本もたくさんそろっています。お一人でも大丈夫、ご利用をお待ちしています。

★ 6月のカレンダー ★

	月	火	水	木	金	土	日
午前	1 Babyちゃん おでかけ広場	2	3	4 1歳さん にっこりデイ	5	6	7
午後				Babyちゃん ほっこりデイ			
午前	8 Babyちゃん ほっこりデイ	9	10 カラーの お話会	11	12	13	14
午後				Babyちゃん ほっこりデイ			
午前	15 Babyちゃん ほっこりデイ	16 スクラップ ブックング	17	18	19	20	21
午後	1歳さん にっこりデイ			Babyちゃん ほっこりデイ			
午前	22 Babyちゃん ほっこりデイ	23 ひとやすみ のお部屋	24	25	26	27	28
午後				Babyちゃん ほっこりデイ	1歳さん にっこりデイ		
午前	29	30	<p>【予約制のイベントのご案内】 裏面をご覧ください。</p>				
午後							

ご利用案内



- マークは**開放日**。いつでも予約なしで利用できます。
- マークは**イベント日**（予約制）
申込日以降の来室時または9:00～15:00の間に
電話またはFAXで予約してください。定員あり。
- **園庭開放**
ほかほか保育園の園庭で遊べます。（予約不要）
開室日の11:10～12:00
雨天または熱中症予防のため、高温時は中止になる場合
があります。（高温による中止は環境省のHPを参考。）
- お食事はできません。（水分補給・授乳はできます。）
- 天候・やむを得ない事情により、予定が変更または中止に
なる場合があります。
- 電話相談もお受けしています。
- ご不明な点、ご質問など気軽にお問い合わせください。

〒357-0021
埼玉県飯能市大字双柳1284-1
社会福祉法人はなみずき会
ほかほか保育園内2F

☆駐車場が満車の場合はひなたぼっこへ
お電話ください。

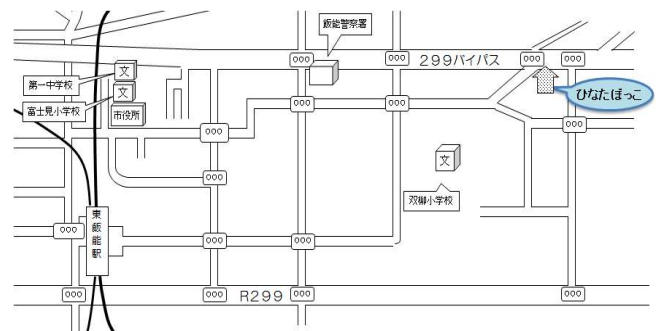

毎月おなじみのイベント

6月と7月のおでかけ広場

予約制

広いお部屋で体を動かして遊びましょう。
ねんねの赤ちゃんでも大丈夫です。遊びに来てくださいね。

【日にち】6 / 1(月) 【会場】双柳地区行政センター
【申込日】5 / 18(月)～ 集会室

【日にち】7 / 3(金) 【会場】精明地区行政センター
【申込日】6 / 19(金)～ 和室

【時間】10:00～11:15
☆予約の上、直接会場へお越しください。



Babyちゃんほっこりデイ (予約不要)

赤ちゃんのための時間です。ハーフバースデー・1歳のお誕生日のお写真が撮れます。

【日時】毎週月曜日 9:30～12:30
(写真撮影は11:30までの来室)

毎週木曜日 13:00～15:00
(写真撮影は14:30までの来室)

【対象】0歳～1歳のお誕生日前後の赤ちゃん

ひとやすみのお部屋

予約制

保護者の方のための時間です。お茶を飲みながら過ごせます。

【日時】6 / 23(火) 9:30～12:30

【申込日】6 / 9(火)～

【対象】0歳児～のお子さんのパパ・ママ
サポートされている祖父母の方



☆お子さんのお預かりはありません。
☆授乳・オムツ交換はご自身でお願いします。
☆お子さんの飲み物をご用意ください。

1歳さんにつっこりデイ (予約不要)

1歳のお子さんのための遊びの時間です。同じ年齢のお友達と楽しく過ごしましょう。2歳のお誕生日の写真が撮れます。

【日にち】午前開催の日…9:30～12:30
6 / 4(木)・7 / 21(火)・7 / 31(金)

午後開催の日…13:00～15:00
6 / 15(月)・6 / 26(金)・7 / 13(月)



スタッフ手作りのお誕生日
タバストリーを準備してお
待ちしています。
お気に入りの洋服や小物な
どがありましたら是非お持
ちくださいね。

※写真撮影の場合は閉室30分前までにお越しください。

ひなたぼっこ

6月のイベント

カラーを使ったお話し会

～色で子育てがもっと楽しくなる!～

予約制

【講師】アドバンスカラーセラピスト

魚住 妙子さん

アドバンスカラーセラピストの方をお招きするお話し会で
す。皆さんにカラーカードを引いてもらい、色を使って
おしゃべりする会です。実は、何気なく選ぶ色から今の
気持ちが読み解けるそうです。一緒に前向きな子育ての
ヒントを見つけませんか?お茶をご用意しています。
リラックスタイムを過ごしましょう。

【日時】6 / 10(水) 10:00～

【申込日】5 / 27(水)～

☆お子さんと一緒に参加できます。

【講師紹介】

幼稚園教諭として勤務、出産を
きっかけに退職。育児中に足圧
踏師の資格を取得し、自宅サロ
ンを開業。カラーセラピストと
足圧踏師として活躍中。



簡単☆スクラップブック

予約制

写真を切り貼りして、シールでかわいく仕上げていきま
しょう。簡単に作ることができます。お気軽にご参加く
ださいね。

【日時】6 / 16(火) 10:00～

【申込日】6 / 2(火)～

【持ち物】L版写真1枚

☆見本はひなたぼっこに掲示してあります。



7月のイベント

1日(水) 七夕かざり製作 10:00～/13:30～

2日(木) 七夕かざり製作 10:00～
(いずれか1回の参加でお願いします)

3日(金) おでかけ広場(精明地区行政センター)

7日(火) 1歳さんわくわくデイ

23日(木) ひとやすみのお部屋



※すべて予約制です。詳しくは7月号をご覧ください。

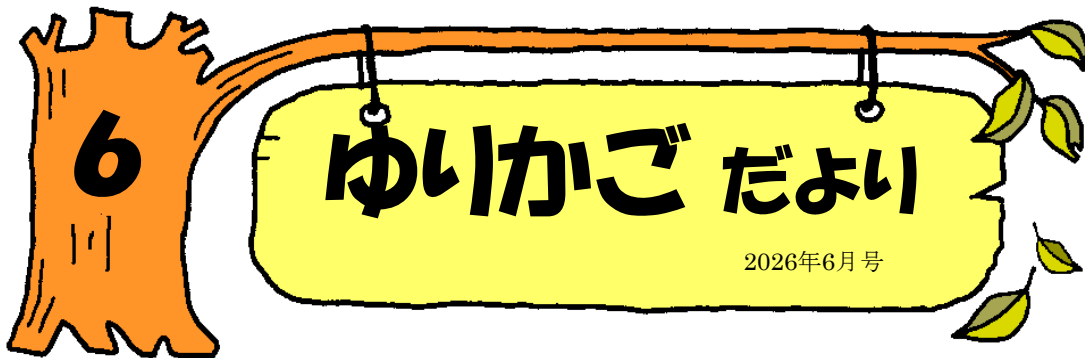

地域子育て支援拠点
「ゆいかご」
〒357-0021飯能市双柳87-89
(すぎのこ保育園向かい)

TEL:042-972-5796(直通)
FAX:042-972-0893園兼用

間もなく梅雨の時期に入りますね。外出するには大変な季節ですが、少し余裕がある時は、カッパを着たり小さな傘をさして、雨の中のお散歩を楽しんでみてはいかがでしょうか。水たまりをのぞき込んだり、パチャパチャと歩くのも楽しいかもしれません。ゆいかごでは、室内でも楽しくあそべるものを準備しています。ぜひあそびにきてください。

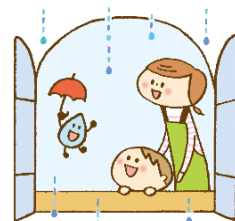

わらべうたとおはなしの会

日時： 6月2日（火） **予約制**
11:00~11:30
こどもたちは身近な大人の肉声やスキンシップが大好きです。
簡単なわらべうたやごろあわせなど、親子で楽しみながらあそんでみませんか？

[申込日] 当日9:30までにゆいかごに電話、またはFAXでお申し込みください。

おでかけ広場 **予約制**

日時： 6月18日（木）
10:00~11:15
場所： 南高麗福祉センター



[申込日] 当日9:30までにゆいかごに電話、またはFAXでお申し込みください。

《新聞紙であそぼう》 **予約制**

日時： 6月9日（火）
10:30~11:30
雨の日でも、部屋の中で楽しめます。新聞紙を破いたり丸めたり、楽しくあそびましょう。

[申込日] 当日9:30までにゆいかごに電話、またはFAXでお申し込みください。

《園庭開放》 **予約不要**

日時： 6月12日（金）・23日（火）
11:00~12:00
となりのすぎのこ保育園の園庭で遊べます。はじめにゆいかごで受付をすませてください。

〈持ち物〉 飲み物・着替え・タオルなど

※ ゆいかごのお部屋でも遊べます。

離乳食どうしてる？ **予約制**

日時： 6月26日（金）
11:00~12:00
すぎのこ保育園の離乳食担当の栄養士が、みなさんの疑問にお答えします。

[申込日] 当日9:30までにゆいかごに電話、またはFAXでお申し込みください。



身長・体重計測日

日時： 6月30日（火）
開室時間内、いつでも測れます。
お声がけください。

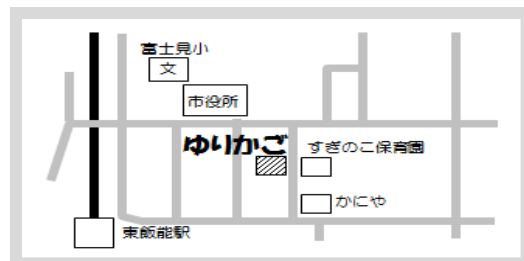

ゆりかごカレンダー 6月

【利用時間】

9:30～12:30 13:00～15:00

※ 予約なしでご利用いただけます。

今月の わらべうた

オサラニタマゴニ

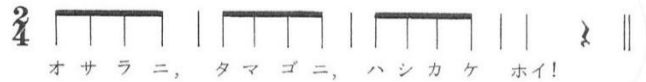

音程はなく、抑揚とリズムでしぐさを楽しみます。手をパー・グー・チョキと動かして「ホイ！」でたのしいポーズをすると、ニッコリかわいい笑顔が見られるかな？

月	火	水	木	金	土	日
1	2	3	4	5	6	7
	 わらべうたと おはなしの会 予約制				閉室	閉室
8	9	10	11	12	13	14
	 新聞であそぼう 予約制			 園庭開放	閉室	閉室
15	16	17	18	19	20	21
			 おでかけ広場 予約制 (南高麗福祉センター)		閉室	閉室
22	23	24	25	26	27	28
	 園庭開放			 離乳食どうしてる？ 予約制	閉室	閉室
29	30					
	 身長・体重 計測日	マークはゆりかごの開室日 ※事業は予約制になります。				

飯能市子育て総合センター
支援拠点情報



ぜひご活用ください

【ゆりかごからのお願い】

- ・ご自宅で体調確認、検温をしてからご利用下さい。
- ・体調がすぐれないときはご利用をお控えください。
- ・室内での食事はできません。(水分補給・授乳はできます。)
- ・ご不明な点はお気軽にスタッフにお聞きください。

※すべてのイベントは、やむを得ない事情で中止、または変更になる場合があります。



のびのび～の だより

2026年6月号

飯能元氣保育園内 地域子育て支援拠点

のびのび～の

〒357-0062 飯能市永田547

☎042-980-5440 FAX042-975-1277

開室時間：9:30～12:30 / 13:30～15:30

※電話予約は9:30～15:30

新緑の季節からあっという間に梅雨の季節がやってきました。気温や湿度の変化が大きく体調を崩しやすい時期でもありますので、お子さんも大人も無理せず過ごしていきたいですね。

今月は父の日製作や元氣保育園の看護師さんのお話を予定しています！雨の日でも安心して遊べる環境を整えてお待ちしておりますので、ぜひ遊びに来てください♪

日	月	火	水	木	金	土
	1	2	3	4	5	6
午前				10:00～11:15 おでかけ広場		
午後						
7	8	9	10	11	12	13
午前					10:00～10:50 園庭開放	
午後						
14	15	16	17	18	19	20
午前				身体測定		
午後				身体測定 ハーフバースデー		
21	22	23	24	25	26	27
午前		10:00～11:00 看護師さんお話し会	10:00～11:30 赤ちゃんびよびよ DAY		10:00～10:50 園庭開放	
午後			ハーフバースデー			
28	29	30				
午前						
午後						

6月手型製作

6月のテーマは『梅雨☔』
お子さんの手形と足型で可愛い
カエルと傘を作ります♪



父の日製作

6/1(月)～6/19(金)まで
作ることができます。
お花紙でお花を作ります♡

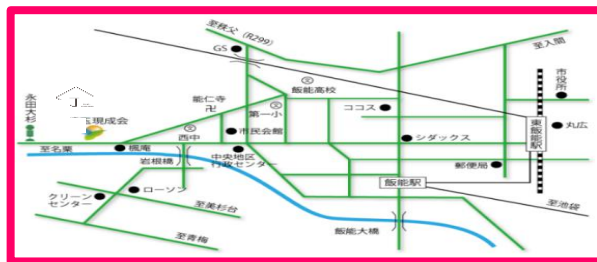

地域子育て支援拠点

のびのび～の

国際興業バスで約10分
飯能駅・東飯能駅発→永田大杉下車！





6月のイベント・お知らせ



☆6月4日(木)☆ 10:00~11:15

【おでかけ広場inトーベ・ヤンソンあけぼの 子どもの森公園】

トイレットペーパーの芯を使って双眼鏡を作ります。
作った後はみんなでこの家を探検してみよう！
「何が見えるかな？」
こどもたちの発見や創造が広がる楽しい
時間にしましょう♪



【持ち物】

オムツ、飲み物、タオル、お着替えなど
※当日のお申込みは、9時50分まで
にお電話ください。

ご予約の上、会場に直接お越しください。

予約制 定員：なし

☆6月12日(金)・26日(金)☆ 10:00~10:50

【園庭開放】

大東幼稚園の広い園庭で一緒に遊びましょう♪
三輪車や、室外用の玩具で遊べますよ♡
大東幼稚園の先生もいらっしゃるので、
幼稚園のことも、質問・相談できます。
※1週間前までにご予約ください。



予約制 定員：なし

☆6月18日(木)☆

【身体測定】



9:30~12:30
13:30~15:30

身体測定カードがリニューアルしました☆
毎月身長と体重の記入の他に、お家の人からの
メッセージが書き込めるようになりました。
メッセージのテーマは毎月異なり、毎月計測する
ことで、お子さんの成長を記録として残せるカード
になっています。世界に1つだけのお子さんの
成長の記録を残しませんか？

☆6月18日(木)・24日(水)☆ 13:30~15:30

【ハーフバースデー】

可愛いフォトスポットを用意して
お待ちしております。
ハーフバースデーの可愛いお写真を撮
ることができます。
身長・体重も測ることができます♪



☆6月23日(火)☆ 10:00~11:00

看護師さんとお話会 ～皮膚の病気について～

飯能元氣保育園の看護師 町田愛さんとこれから暑
くなってくる季節の皮膚の病気についてお話をし
てもらいます。
これから暑くなってくる時期、虫刺されからの
とびひなどトラブルが増えてきます。
皮膚トラブルについて悩んでいる方お気軽にご参
加ください。

予約制 定員：なし

☆6月24日(水)☆ 10:00~11:30

【赤ちゃん・びよびよDAY】

(令和7年4月1日生まれまでのお友だちが対象)

親子で一緒に七夕製作をしましょう！
お家に飾ってもとても可愛いです♡
製作の後はホッと一息、ティータイムを
しながら、皆さんで育児について
お話ししましょう♪



予約制 定員：5組程度

牛乳パック製作について

椅子・トイトレ台の製作は6月までとなっております。
製作途中で乾燥させる過程があるため、完成まで2~3回程
来室して頂く形になります。製作をお考えの方はお早目に
ご来室下さい。



象さんマークの日に作るができます！

※牛乳パックは綺麗に洗って良く乾かしてからお持ちください。



日	曜	午前(9:00~11:45)	午後(12:15~14:30)
1	月	閉室	閉室
2	火	○	○
3	水	○	赤ちゃんタイム/計測会
4	木	○	○
5	金	○	おもちゃの広場 予約制
6	土		
7	日		
8	月	○	○
9	火	○	○
10	水	○	赤ちゃんタイム
11	木	○/かじっ子ひろば 予約制	○
12	金	○	○
13	土		
14	日		
15	月	○	○
16	火	○	○
17	水	○	にこにこ講座 予約制
18	木	○/ぴーなっつ交流会 予約制	○
19	金	おしゃべりサロン予約制	○
20	土		
21	日		
22	月	○	○
23	火	○	○
24	水	○/おはなしタイム	赤ちゃんタイム
25	木	○/かじっ子ひろば 予約制	○
26	金	○	○
27	土		
28	日		
29	月	○	○
30	火	○	○
7/1	水	○	赤ちゃんタイム/計測会

6月1日(月)は、加治東小学校がお休みのため、にこにこひろばは閉室になります。ご注意ください。

◆にこにこ講座 【予約制】 「はじめての夏の過ごし方」

講師：飯能市保健センター 保健師

夏に気をつけたいことや、熱中症対策、流行る病気などについてお話していただきます。初めて夏を迎える方におすすめです。質問タイムもあります。

日時：6月17日(水) 13:00~14:30

対象：おおむね1歳半まで

定員：8組程度 (見守り保育)

申込み：6月2日(火)からの来室時、または電話か Fax にてお申込みください。

◆赤ちゃんタイム (予約不要)

毎週水曜日の午後は、おおむね1歳までのハイハイ・ヨチヨチのお子さんの時間となります。赤ちゃん向けの交流をお楽しみください。

毎月第1水曜日(原則)は助産師さんによる計測会をします。母子手帳をお持ちください。

計測会：6/3(水) 13:00~

◆おしゃべりサロン【予約制】

いつも遊んでいるにこにこひろばで、お茶を飲みながらおしゃべりするサロンです。子育てのこと、趣味のこと、最近楽しかったことなど…たまには大人だけでおしゃべりする時間も、楽しいですよ♪美味しいお菓子と、お茶を準備しておまちしています♪

日時：6月19日(金) 10:00~11:30

定員：4組程度 (同室見守り保育)

申込期間：6月2日(火)からの来室時、または電話か FAX にてお申込みください。

◆おはなしタイム (予約不要)

地域の読み聞かせボランティアさんが、わらべ歌や絵本、手遊びやパネルシアターなどをします。

日時：6月24日(水) 11:00~ (30分程度)

開室時間

- ・○印は利用することができます。
- ・午前 9:00~11:45
- ・午後 12:15~14:30
- ・ランチタイム 11:45~12:15
お弁当を持参すれば、ひろばで食べることができます。



ふたご・みつご...

多胎児のパパママと
プレパパママのための
ぴーなっつ交流会を開催します



ふたごちゃん・みつごちゃんが集まって遊んだり、工作をしたり読み聞かせや手遊びなどを通して交流します。

日時:6月18日(木)10:00~11:30

場所:加治地区行政センター 和室

対象:未就学児の多胎児を育てている方
プレパパ&ママ

予約制

問い合わせ:にこにこひろば

電話:042-971-3001(平日 9:00~14:30)

おでかけ広場「かじっ子ひろば」【予約制】

場所:加治地区行政センター

毎月第2・第4 木曜日(原則)

6月 ★11日(木)集会室
★25日(木)和室



【時間】10:00~11:15

【持ち物】飲み物、着替えなど

【申込】6/2(火)~来室時、または電話か FAX にて



子育て交流会「おしゃべり広場」

はんのう愛育会 加治東支部の子育て交流会に、にこにこスタッフがいきます。

日にち:7月2日(木)

場所:加治東地区行政センター 集会室

受付時間:10:00~10:30 終了11:30

申し込み:加治東地区行政センター

☎042-974-4546 要予約

共催:加治東地区行政センター

はんのう愛育会 加治東支部

にこにこひろば

第7回 おもちゃの広場【予約制】

東京おもちゃ美術館の、おすすめおもちゃで遊ぼう！
全国のおもちゃコンサルタントが「グッド・トイ」を利用して開催する、大人も子どもも誰もが気軽に集う地域の「子育てサロン」。おもちゃや遊びを通して、人と出会い、ふれあい・育ちあう遊びの場です。

日時:6月5日(金)13:00~14:30

場所:にこにこひろば

申込み:☎042-971-3001(にこにこひろば)

申込み開始:5/25(月)~

共催:にこにこひろば、駿河台大学

協力:芸術と遊び創造協会、東京おもちゃ美術館

来月のお知らせくわしい内容は来月号で！

★おはなしタイム

・日にちは来月号で 11:00~ 30分程度

★おでかけ広場 かじっ子ひろば【予約制】

加治地区行政センター 10:00~11:15

・7月9日(木)集会室 / 23日(木)和室

申込開始:7/1(水)~

★赤ちゃんタイム 毎週水曜日午後

・計測会:7月1日(水)

★7月のにこにこ講座

講師:飯能市保育コンシェルジュ 山川佳織さん
こどもの発達とかかわり方についての講座です。

・日程は来月号で！

地域子育て支援拠点 にこにこひろば

開室日:月~金 9:00~14:30

(ランチタイム 11:45~12:15)

住所:飯能市大字岩沢 1243 加治東小学校内

TEL/FAX:042-971-3001

メール:nikonikohiroba@aqua.ocn.ne.jp

駐車場:川側道路から入って左に進み体育館方面へ

満車の時は、ひろばにお電話をください

にこにこひろばは、飯能市から委託され

『NPO法人 子育て応援ゆう』が運営しています。

にこにこひろばの

ホームページはこちらの二次元コードから→

<http://www.nikoniko.justhpbs.jp/>

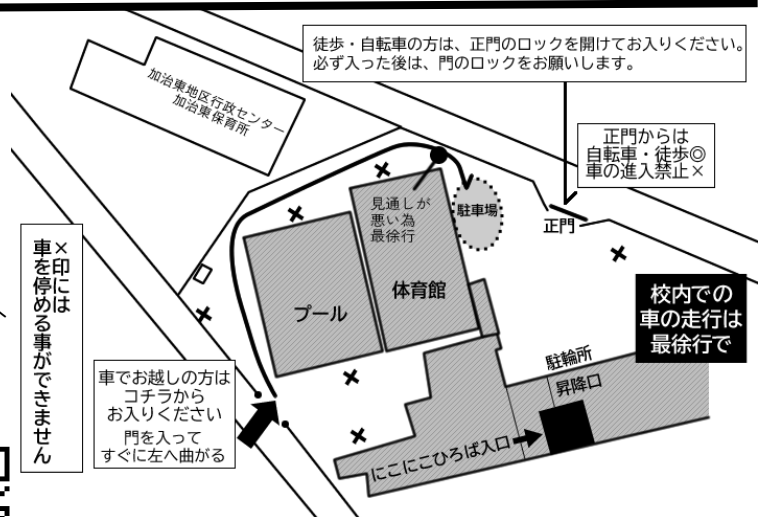

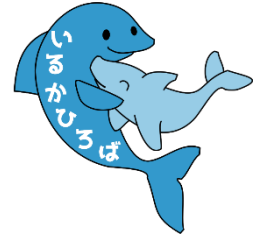

いるかたより



いるかひろばは、木をたくさん使った体も心も温まるお部屋です。
 子育て経験のあるスタッフがいつでもいますので、初めてでも安心して気軽に遊びに来てね。
 いるかひろばと聞くと、ママとこども？と思いがちですが、パパも大歓迎！
 プレママやプレパパもぜひ遊びに来てくださいね。
 * 飯能市から委託され、NPO 法人子育て応援ゆうが運営しています。

いるかひろばは“いるかのおへや”と“ペンギンのおへや”の2部屋で遊べます。ペンギンのおへやにはパズルや型はめのおもちゃがたくさん！2~6ピースのパズルなど簡単なもの多いため、小さい子でも遊べます。ピースの多い電車のパズルもあるので、親子で挑戦しても楽しいですよ。他にもいろいろな遊びができるので、好きな遊びを探しに来てね(*^^*)



日付	午前	午後	お知らせ	いるかひろば以外の場所で開催	日付	午前	午後	お知らせ	いるかひろば以外の場所で開催
6/1(月)	×	×	閉室日		20(土)	×	×		
2(火)	●	●	今月のイベント申込スタート		21(日)	×	×	詳しくは裏面をご覧ください	
3(水)	●	●		名栗くりっこひろば	22(月)	●	●		
4(木)	●	●			23(火)	●	●		
5(金)	●	●			24(水)	●	●	7月名栗くりっこ申込スタート	
6(土)	●	●	土曜開室日		25(木)	●	●	えんどまめの日	
7(日)	×	×			26(金)	◎	●	わたしのじかん	
8(月)	●	●	えんどまめの日		27(土)	×	×		
9(火)	●	●			28(日)	×	×		
10(水)	●	●			29(月)	●	●		
11(木)	◎	●	子育て講座		30(火)	●	●		
12(金)	●	●			7/1(水)	●	●	7月のイベント申込スタート	名栗くりっこひろば
13(土)	×	×			2(木)	●	●		
14(日)	×	×			3(金)	●	●		
15(月)	●	●			4(土)	●	●	土曜開室日	
16(火)	●	●	11:45 から 駐車場使用不可		5(日)	×	×		
17(水)	●	●	13:00 から 駐車場使用不可		6(月)	×	×	閉室日	
18(木)	●	●		中藤かにっこひろば	7(火)	●	●		
19(金)	◎	●	ベビーデー		8(水)	●	●		

- 印が通常開室日です。開室時間内(10:00~16:00)の好きな時間に入室できます。
- ◎印は予約制の日・対象の方優先の日です。子育て講座・わたしのじかんの時間帯は予約制となります。ベビーデーの時間帯は対象の方が優先となります。
- ランチタイム(11:45~12:30)には、お弁当を持参すればひろばで食べることができます。
- ひろばでは緊急時に備えて貴重品・携帯電話を身につけていただくようお願いいたします。
- 悪天候のため、閉室になる場合があります。また、イベント等は諸事情により中止になる場合があります。HPで確認するか入室前にお問い合わせください。
- 6月の閉室日は、第1月曜、第2~第4土曜、日曜です。
- 16日(火)11:45~16:00 17日(水)13:00~16:00は原市場小学校行事の為、駐車場が使えません。

「プレママ・パパのみなさん」

「拠点って、どんな所？」「赤ちゃんが生まれたらどうやって行けばいいの？」「どんなことをやっているの？」
 お子さんが生まれる前に、ママとパパで体験しに来ませんか？

(月)~(金) 10:00~16:00(11:45~12:30の間はランチタイムです)

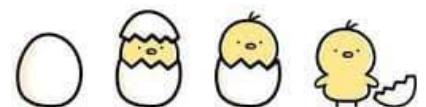

上記の時間帯ならいつ来てもいつ帰っても大丈夫です。
 聞きたいことなどありましたら、いるかひろばまでお電話くださいね。(042-970-3010)
 お待ちしています！



6月3日(水)10:00~11:15
「**お外であそぼう!**」

広場やホールで身体をたくさん動かそう! 市内にお住まいの親子のみなさん、いるかひろばのスタッフと一緒にあそびましょう。雨の場合は室内で遊びます。

【場所】 **あすなろ会館(消防署名栗分署裏)**

【持ち物】 飲み物・着替えなど

【申込開始】 5月27日(水)10:00~

◇申し込みは、来室または電話かFAX でお願ひします。

☆来月のお知らせ☆

7月のくりっこひろばは7月1日(水)です。

申込開始は6月24日(水)となります。

予約制です

6月18日(木)10:00~11:15
「**せせらぎであそぼう**」

浅い川で遊びますよ! おすわりできる子ならOK(〇)/ 市内にお住まいの親子のみなさん、いるかひろばのスタッフと一緒にあそびましょう。

天候不良の場合は室内で遊びます。

【場所】 **中藤上郷自治会館(青石橋バス停そば)**

【持ち物】 親子共にかかとが固定されているサンダルまたは靴・飲み物・着替え・タオルなど

【申込開始】 6月2日(火)10:00~

◇申し込みは、来室または電話かFAX でお願ひします。



予約制です

子育て講座

『**こどもの歯みがきとお口のケア**』

講師：大野 康氏 (大野デンタルクリニック院長)

原市場で歯科医をされている大野先生に、歯みがきのコツやフッ素のことなどをお話ししていただきます。質問タイムもあるので、お口の悩みを相談してみませんか。

【日時】 6月11日(木) 10:00~11:30

【定員】 親子5組程度

【持ち物】 普段使っている歯ブラシ

(大人用、こども用はあればお持ちください)

【申込開始】 6月2日(火)10:00~

◇申し込みは開室時間内に、来室または電話かFAX でお願ひします。質問や日頃気になっていることがあれば、申し込み時にお知らせください。



予約制です

0歳から1歳の誕生日前後までの赤ちゃん&パパママが対象となります(*^-^*)

パパママ達や、いるかひろばのスタッフと、おしゃべりや情報交換をしてリフレッシュしましょう♪ 赤ちゃんの身長体重の計測もできます。赤ちゃんの兄弟姉妹と一緒にでも参加OKです。

【日時】 6月19日(金)10:00~11:30

毎月第3金曜日に開催しています

【申込開始】 6月2日(火)10:00~

◇申し込みは開室時間内に、来室または電話かFAX でお願ひします。

今月のベビーデーは、ベビーえんどまめです! 赤ちゃんにピッタリな絵本をご紹介します(*^^*) わらべうたやパペットも一緒に楽しみましょう!



スタッフによる、絵本の読み聞かせ・わらべうた・手遊びです♪

●今月のえんどまめの日…8日(月)・25日(木)

11:30~と、15:45~の2回やります。

時間は10分程度です。あったかい時間を楽しんでね。



わたしのじかん

予約制です

大人同士のおしゃべりタイムをひらきますよ! 子育てのこと、気になっていること、なんでも気軽に話しましょう♪

【日時】 6月26日(金)10:00 受け入れ

10:15 開始 11:30 終了

【定員】 5組 (別室保育あり)

【申込開始】 6月2日(火)10:00~

◇申し込みは開室時間内に、来室または電話かFAX でお願ひします。

~いるかひろば~

開室日：月~金曜日(振替・学校行事などで閉室日あり)

第一土曜日(土曜は月一回・第一以外の月あり)

時間：10:00~16:00 (11:45~12:30はランチタイム)

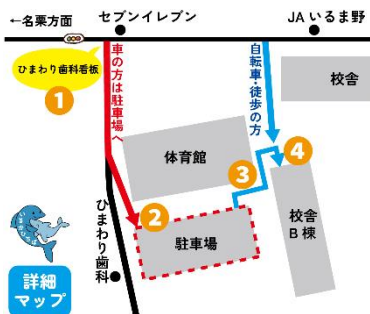

場所：原市場小学校B棟1F
住所：埼玉県飯能市下赤工442-2
電話・FAX：042-970-3010
Email：iruka@hanno.jp
駐車場：体育館南側駐車場
HP：<http://www.nikoniko.justhpbs.jp/iruka/index.html>

