

## TOPICS

水道料金の改定に向けた準備を進めています  
..... 2~3p

令和8年度  
予算のあらまし  
..... 4~5p

休祝日・夜間・  
救急医療機関  
..... 5p

臨時休診・休館日の  
お知らせ  
..... 5p

くらし・生活環境  
..... 6~8p

医療・健康・福祉  
..... 8~10p

子育て・教育・文化  
..... 10~12p

6月 主な施設の  
休館・休業日  
..... 11p

施設の催し物  
..... 12~13p

岩沢北部土地区画整理  
事業の進捗状況について  
..... 14~15p

6月の相談  
..... 16p



飯能市小岩井~小瀬戸間の千歳橋から入間川を撮影した様子(令和7年5月)です。  
飯能市公式インスタグラムでは飯能市内のさまざまな風景写真を掲載しています。



飯能市公式  
インスタグラム

**飯能市役所** 住所 〒357-8501 飯能市大字双柳1番地の1

開庁時間 9:00~16:30 (土・日曜日、祝日、年末年始を除く)

TEL 042-973-2111 (代表) FAX 042-974-0044 ※飯能市の市外局番は「042」

公式ホームページ <https://www.city.hanno.lg.jp/>

エックス @Hanno\_koho フェイスブック @hannocity インスタグラム @hannocity\_official

電子申請・届出サービス <https://apply.e-tumo.jp/city-hanno-saitama-u/>

**飯能市の人口** 令和8年4月1日現在( )内は前月比

総人口 77,148人(-86) 総世帯 36,689世帯(+25)

男 38,457人(-67) 女 38,691人(-19)

増減数内訳 出生 +29人 転入等 +427人

死亡 -76人 転出等 -466人

問い合わせ 市民課 内線105



## 水道料金改定の必要性

飯能市では令和9年4月1日から令和13年3月31日までの4年間を算定期間として収支を計算したところ、約9.9億円の収入不足が見込まれました。現行料金を維持したまま必要な更新工事等を実施した場合、令和6年度以降も赤字経営が続き、累積欠損金は増加の一途をたどり、令和16年度には手持ちの現金などの内部留保資金が枯渇する見込みです。

資金不足により工事を先送りすると、水道管の腐食が進み破裂や設備の故障が発生し、それに伴い漏水、断水、水質悪化といった事態を招くおそれがあり、安全・安心な水道水の安定供給が困難になる可能性があります。

### 収益的収支と当年度純利益の推移

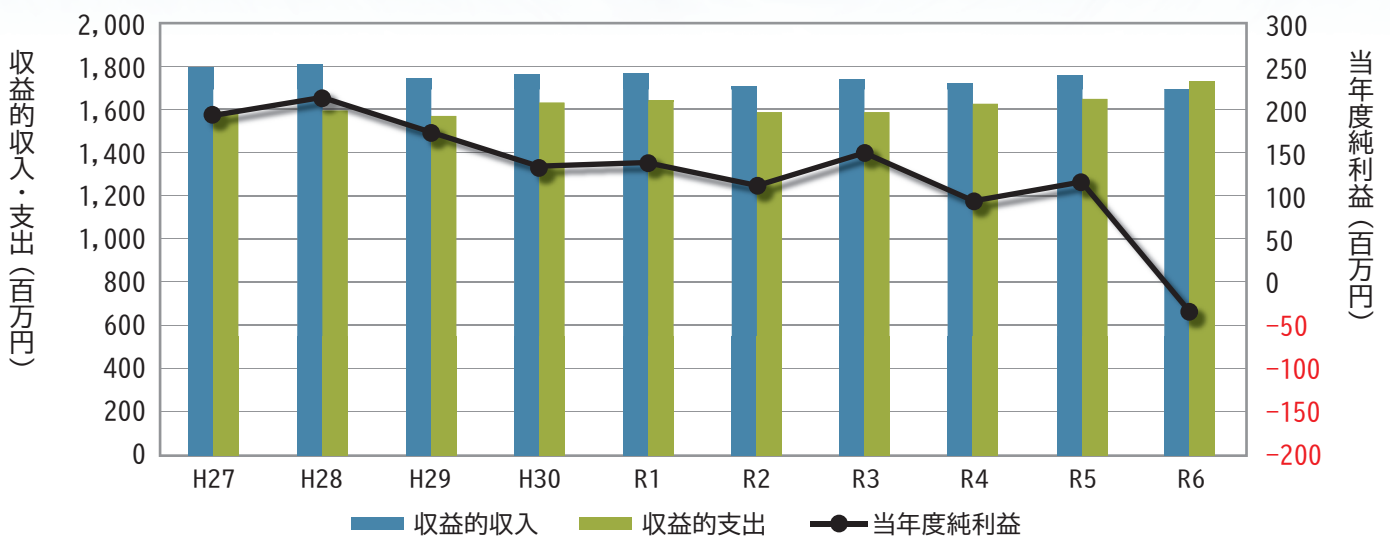

### 資本的収支と資金残高の推移

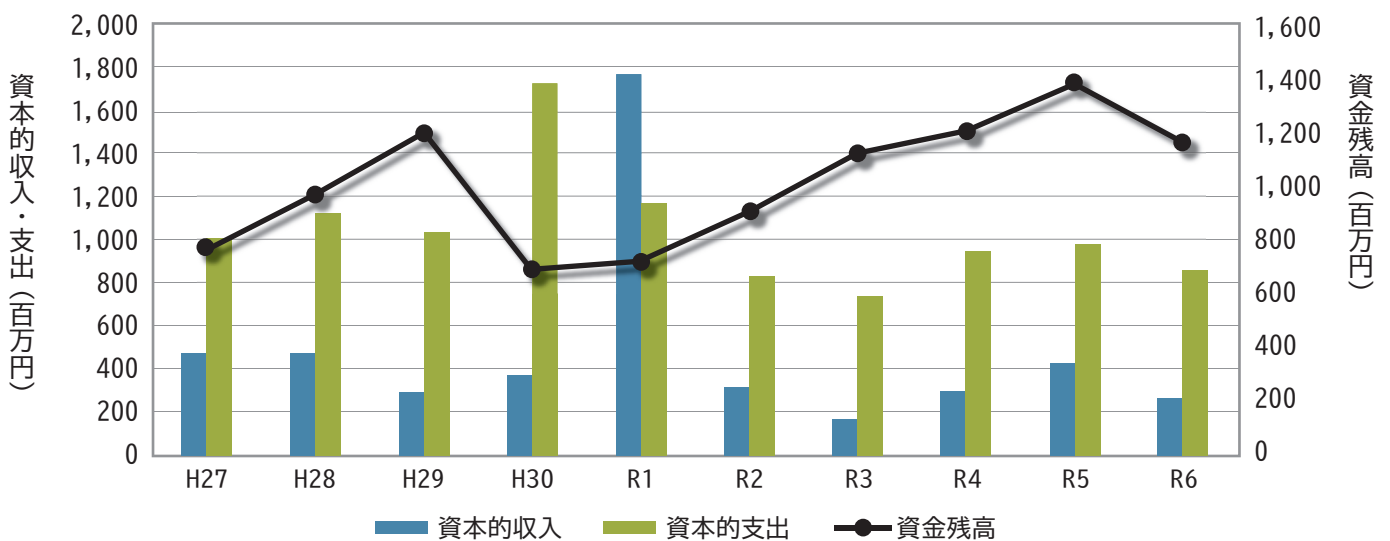

以上のような状況を踏まえ、水道料金の改定に向けた準備を進めてまいりますので、ご理解とご協力をよろしくお願いいたします。具体的な改定金額等については、9月ごろまでに広報はんのうや飯能市ホームページなどでご案内する予定です。

詳細は飯能市ホームページ(ID: 13066)をご覧ください。

# 水道料金の改定に向けた準備を進めています



問い合わせ  
水道業務課 内線 213

飯能市の水道料金は平成27年に改定して以来、効果的かつ効率的な事業運営に努めることで、長年にわたり料金を維持してきました。しかし、安定した水道事業を運営していくためには、現在の料金体系では大変厳しい状況となっています。このため、水道事業運営審議会の答申をもとに、水道料金の改定に向けた準備を進めています。市民の皆様にご負担をおかけすることになりますが、今後も安全で安心な水道水の安定供給を維持するため、6月の飯能市議会に水道料金の改定に向け、関連する条例案を提案する予定です。

## 水道の現状

飯能市の水道は、昭和5年に認可を受け、昭和7年11月に埼玉県下3番目の上水道施設として供用を開始しました。その後、町村合併や人口の増加による水需要の増大に対し、4期にわたる拡張事業を実施し、第3期拡張事業では、埼玉県営の有間ダム建設計画に加入し、水利権を確保しました。そして、平成17年1月の旧名栗村との合併により、名栗簡易水道を編入しました。

県内の多くの事業者が、水源の多くを県水からの受水で賄っているのに対し、本市は河川からの取水割合が約87%と非常に高くなっています。また共有財産である有間ダムや、小岩井、本郷、名栗浄水場のほか両吾野浄水場、上吾野浄水場といった多くの浄水場、配水場、ポンプ場等を有しており、施設・設備の運転や維持管理に多額の費用が必要となっています。

## 施設の更新需要の増大

今後も安全・安心な水道水を安定的にお届けするには、浄水場や配水場の耐震化および設備の更新工事を計画的に実施し、運転や管理の効率化を図ることが必要です。また、市内全域に張り巡らされた管路(水道管)は、令和6年度末時点で約462kmに及び、日々水道水を供給する重要な役割を担っています。現在、多くの管路が耐用年数を迎えており、順次新しい管路への更新(交換)を進める必要があります。

管路の更新工事は、断水を防ぐために複雑な手順で進められ、新設の場合と比較してより多くの時間と費用を要します。そのため、今後の工事にかかる費用が水道事業経営に与える影響はさらに大きくなると考えられます。しかし、こうした更新工事は安全・安心な水道水の供給を将来にわたり安定して続けるために欠かせない重要な投資です。この点について、水道水を利用されている皆様にご理解いただくことが何より重要であると考えています。



老朽管の様子

## 令和8年度予算 会計別一覧表

会計区分		予算額	
一般会計		326億7,000万円	
特別会計		191億2,340万6千円	
内訳	国民健康保険	86億7,327万4千円	
	事業勘定	85億5,431万2千円	
	内訳	南高麗診療所勘定	5,751万6千円
		名栗診療所勘定	6,144万6千円
		笠縫土地区画整理	3億3,290万2千円
	双柳南部土地区画整理	2億7,203万7千円	
	岩沢北部土地区画整理	1億8,487万3千円	
	岩沢南部土地区画整理	4億5,193万5千円	
	介護保険	74億9,468万9千円	
	後期高齢者医療	16億7,223万5千円	
	訪問看護ステーション	4,146万1千円	
水道事業会計	31億5,293万2千円		
下水道事業会計	31億4,581万3千円		
総計		580億9,215万1千円	

入湯税は次の事業に使われます

観光・エコツーリズム推進事業	94万5千円
観光施設管理事業	55万5千円
合計	150万円

都市計画税は次の事業に使われます

街路事業	7,346万4千円
土地区画整理事業	6億8,103万9千円
下水道事業	1億3,746万円
合計	8億9,196万3千円

森林環境譲与税は次の事業に使われます

市有林経営管理事業	300万円
森林文化都市基金積立金	2,944万6千円
水と緑の森林づくり推進事業	3,541万円
森林文化都市創造事業	414万4千円
林道維持管理事業	900万円
合計	8,100万円

一般会計当初予算  
**326億7千万円**  
令和8年度一般会計当初予算は326億7千万円で前年度に比べ8億2千万円、2.6%の増額となりました。  
主な事業は5ページをご覧ください。

市民1人当たりの予算

**42万2千円**(一般会計)

民生費	18万5千円
教育費	4万8千円
総務費	4万5千円
公債費	3万8千円
衛生費	3万8千円
土木費	3万4千円
消防費	1万8千円
その他	1万6千円

市民1人当たりの市税

**16万8千円**

固定資産税	7万7千円
市民税	7万1千円
都市計画税	1万1千円
市たばこ税	6千円
軽自動車税	3千円

※令和8年1月1日現在の人口  
(77,381人)で算出したものです。

令和8年度予算のあらまし

問い合わせ  
財政課  
内線321

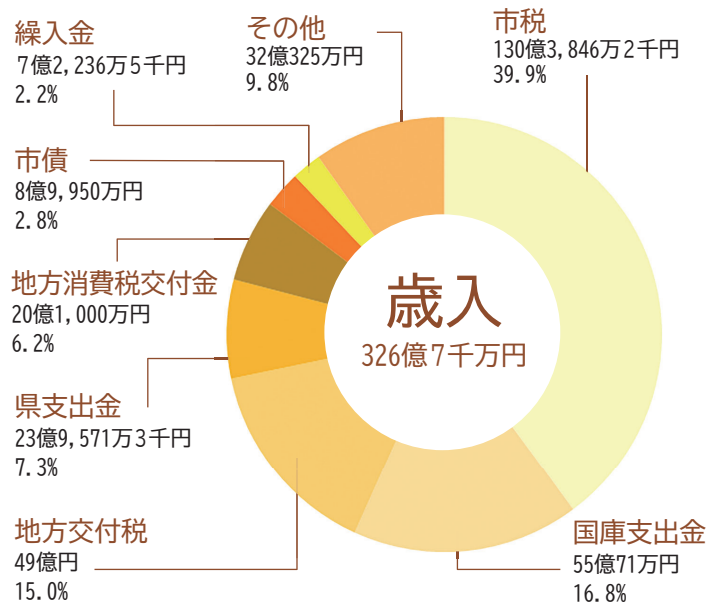
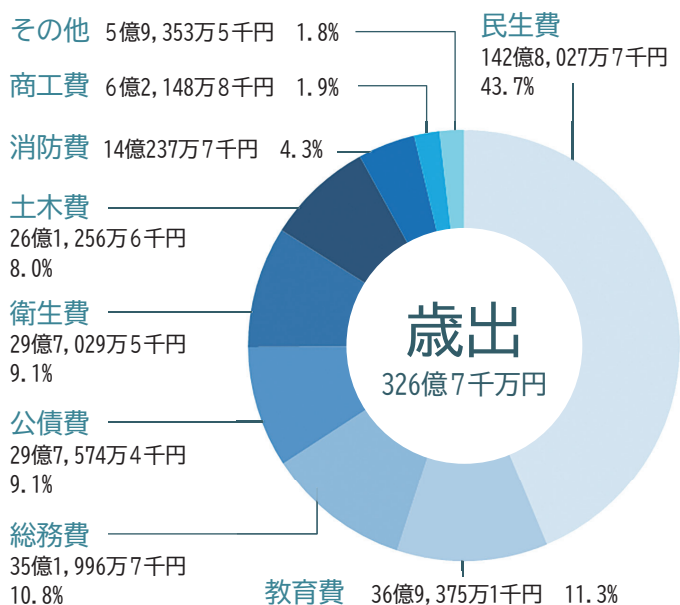

# 令和8年度予算の主な事業

## 地域特性を生かし安定した雇用を創出する

新規

民間の力を活用したふるさと納税返礼品の拡充  
公募型プロポーザルにより選定した事業者と連携し、ふるさと納税の強化に向けた返礼品の開発を実施する。

◎ 577万5千円

## 交流人口、定住人口の人の流れを加速させる

拡充

飯能第一小学校等の建替えに伴う  
仮設校舎設置・解体工事等  
飯能第一小学校、飯能中央地区行政センター、放課後児童クラブの複合化事業に伴う仮設校舎設置および利用開始、既存校舎南棟解体工事等を実施する。

◎ 8億6034万7千円

## 結婚、出産、子育てなどの若い世代の希望をかなえる

新規

こども誰でも通園制度の開始  
全てのこどもの育ちを応援し、こどもの良質な育成環境を整備するため、保護者の就業の有無にかかわらず利用できる「こども誰でも通園制度」を実施する。

◎ 1416万円

拡充

放課後児童クラブ増設のための設計  
加治東くりの子クラブの増設に向け、工事設計業務を実施する。

◎ 891万円

新規

小学校給食費の負担軽減の実施  
子育て世帯の経済的負担を減らし、全てのこどもが安心して給食を食べられるよう給食費の負担軽減を実施する。

◎ 2億20万円

## 安心して住み続けられる地域をつくる

新規

飯能消防団第11分団の車庫詰所設計・解体工事  
消防団活動を円滑に行うため、第11分団1部の車庫詰所設計や3部車庫詰所の解体工事などを実施する。

◎ 2224万6千円

拡充

広域飯能斎場組合建設費負担金  
老朽化した広域飯能斎場の建替えに必要な財源として、広域飯能斎場組合に負担金を拠出する。

◎ 1億3622万5千円

継続

重層的支援体制整備事業交付金の活用  
こども、高齢者、障害のある方、生活困窮者など分野を問わず複合化、複雑化した課題に対応する包括的な相談支援体制の整備を実施する。

◎ 2億3841万円

臨時休診・休館日のお知らせ	名栗診療所(TEL979-1125) 5月19日(火)・22日(金)
	南高麗診療所(TEL972-3807) 5月16日(土)、30日(土)

<b>休祝日・夜間診療所(内科・小児科)</b> ① 9:00~12:00(受付10:30まで 発熱時の電話受付11:00まで) ② 13:30~16:00(受付14:30まで 発熱時の電話受付15:00まで) ③ 20:00~22:00(受付21:45まで 発熱時の電話受付21:00まで)	場 小久保291 飯能日高消防署内 問 TEL971-0177 ※発熱症状のある方は必ず電話予約してください。
--	---

<b>休祝日緊急歯科診療所</b> 9:00~12:00 (受付11:30まで)	場 小久保291 飯能日高消防署内 問 TEL973-4114
---	---------------------------------

<b>飯能市内の緊急指定病院</b> 飯能中央病院 場 稲荷町12-7 問 TEL972-6161	飯能整形外科病院 場 東町12-2 問 TEL975-7575
--	---------------------------------

<b>小児救急急患診療</b> 埼玉医科大学病院 場 毛呂山町毛呂本郷38 問 TEL049-276-1199	※いずれの医療機関も事前に電話等で確認してから受診してください。
--	----------------------------------

<b>救急相談</b> 24時間対応 埼玉県救急電話相談 急な病気やけがの際に、家庭での対処方法や医療機関への受診の必要性について、看護師が電話で相談対応。 大人・子ども共通 問 #7119 TEL048-824-4199 子ども専用 問 #8000 TEL048-833-7911	<b>休日・夜間病院案内</b> 休日や夜間などの病気やけがなどで、救急車の必要性はないが自身で受診する場合の病院・医館を案内。 問 TEL050-1808-8872	<b>埼玉県A I 救急相談</b> スマートフォン等を使用したチャット形式で相談内容をもとに緊急度を判定。 
---	---	---



土砂災害・全国防災訓練

防災危機管理課

☎内線623  
ID 13429

いざというときに的確な判断と行動を取るための訓練が行えるよう、飯能市では防災行政無線や緊急速報メールで避難情報をお伝えします。家族や自治会等で避難場所への避難や避難所の立ち上げなど、災害時の避難行動を考える機会としてください。  
 ■ 6月7日(日)9時35分～高齢者等避難(高齢者、体の不自由な方、小さな子どもなど、避難に時間のかかる方と、それを支援する方は避難を開始)10時～避難指示(速やかに避難を開始)

防災行政無線による全国一斉の情報伝達訓練

防災危機管理課

☎内線623  
ID 5425

地震や武力攻撃などの発生に備え、市内130カ所の防災行政無線屋外スピーカーで、全国瞬時警報システム(Jアラート)の訓練放送を行います。  
 Jアラートは、緊急地震速報や弾道ミサイル情報などの緊急情報を国から人工衛星などを通じて瞬時に伝えるシステムです。「これは、Jアラートのテストです」×3回「こちらは、防災はんのうです」(チャイム音)を放送します。  
 ■ 6月3日(水)11時ごろ

市有地の売却(一般競争入札)について

資産経営課

☎内線282  
ID 7654

売却地 ①飯能市山手町2-11番1、3、4 ②飯能市山手町1-40番3、1-40番4 ③飯能市山手町1-410番2

面積 ①36.85㎡、116.93㎡、88.46㎡、②87.57㎡、538.21㎡、③171.97㎡ 合計 1,039.99㎡

最低売却価格 6800万円(6筆合計)

入札申込期間 5月22日(金)～6月5日(金)に資産経営課へ

入札日 6月19日(金)

詳細は飯能市HPへ

都市計画の変更案の縦覧について

環境緑水課

☎TEL974-4560  
(広域飯能斎場)  
ID 13420

飯能都市計画火葬場(広域飯能斎場組合広域飯能斎場)の現在の位置および区域面積等の変更案について、縦覧を行います。

☑ クリーンセンター3階(環境緑水課) ※意見書を提出できます。  
 ☒ 市内在住もしくは利害関係を有する方

縦覧期間 5月13日(水)～27日(水) (平日9時～16時30分)

意見書の提出方法 縦覧期間内に環境緑水課に提出してください。

マイナンバーカードの受け取り・申請について

市民課

☎内線101  
ID 4540

カードの受け取り 交付通知書が郵送されましたら、ご予約のうえ市民課窓口までお越しください。市民課申請 予約制となります。持ち物等詳細は、ご予約の際にご案内させていただきます。

市民課窓口の交付(受け取り)

日時 ※希望日の前日までに予約

専用電話に予約してください。

予約専用電話 TEL978-9951または978-5606

(平日9時～16時30分)

地区行政センターでの申請・予約について

※6月開催分については5月15日(金)から予約開始

①南高麗 ☎5月19日(火) 申TEL972-2805

②原市場 ☎5月22日(金) 申TEL977-1232

③吾野 ☎6月10日(水) 申TEL978-1211

④加治東 ☎6月30日(火) 申TEL974-4546

5月のリユース品販売会

クリーンセンター

☎TEL973-1010  
ID 4405

ごみとして出された家具などを修理して安価で販売します。  
 ■ 5月20日(水)9時30分～11時 ☑ クリーンセンター

市民清掃デーへの協力をお願いいたします

環境緑水課

問 TEL973-2125  
ID 9790

統一実施日として5月17日(日)に各自治会の都合の良い日に無理のない範囲(1時間半程度)で実施してください。また、高齢の方などに過度の負担にならないよう配慮してください。詳細は飯能市HPへ

ごみの処分方法

搬入先	方法など
クリーンセンター	搬入日時5/17(日)9:00~11:30 搬入できるごみ 市民清掃デーで集めた不法投棄ごみや雑草など(ごみ収集カレンダーのとおり分別してください)。家庭ごみや道路側溝等の土砂は受け付けません。
集積所	ごみの収集日に分別して集積所へ
その他	以下のいずれかは事前に電話でクリーンセンター(TEL973-1010)へ ・5/17以外にクリーンセンターへ搬入する場合 ・大量ごみ、大きなごみが捨てられていて地域の方では処理できない場合 ・通常は市で取り扱わないごみが出た場合

駿河台大学教員による無料法律相談

人権くらし安全課

問 TEL973-2126  
ID 4627

不動産関係、公害、親族・相続関係、賃貸借契約関係、金銭関係、損害賠償等に関する相談を受け付けます。※相談内容など秘密は厳守します。法律学を専門に学ぶ学生が補助業務にあたります。 問 5月16日(土)10時30分~15時50分 市内在住・在勤・在学の方 場所 役所本庁舎別館 定 5人(申込順) 申 5月7日(木)9時から電話で人権くらし安全課へ

合併処理浄化槽設置補助金

環境緑水課

問 TEL973-2125  
ID 4293

- 対 ①設置場所が公共下水道または特定環境保全公共下水道の事業計画区域以外であること ②申請者(個人)が居住するための専用住宅であること ③放流先を確保し、建築確認申請許可または浄化槽設置届出が完了していること ④飯能市合併処理浄化槽組合施工部会の業者が国庫補助指針に適合している10人槽以下の浄化槽を施工すること ⑤浄化槽法第7条および11条の検査を依頼していること

補助金額 左記の各表のとおり

単独処理浄化槽または、くみ取り便槽から合併処理浄化槽に転換する場合

設置費	5人槽	49万円
	7人槽	64万円
	10人槽	84万円

上記に処分費(単独処理浄化槽(9万円)、くみ取り便槽(6万円))、配管工事費(20万円)を追加補助します。  
※清流保全区域の場合は5万円を追加補助

建築確認を伴う新築などまたは、古い合併処理浄化槽から入れ替えて合併処理浄化槽を設置する場合

設置費	12万円
-----	------

申 令和8年12月末まで(予算に達し次第終了)。必ず浄化槽設置工事の着工前に申し込んでください。詳細は飯能市HPへ

飯能市エコツーリズム

~親子で楽しめるツアーが満載~

飯能市エコツーリズムでは、毎月さまざまなエコツアーを実施しています。内容・料金・申し込み先等の詳細は飯能エコツアーホームページまたは飯能エコツアーチラシ(観光案内所、市役所、各地区行政センター等公共施設で配布)をご覧ください。



問い合わせ (一社)奥むさし飯能観光協会 TEL980-5051 FAX971-5052 〓hannokanko@gmail.com  
観光課 内線633



飯能エコツアー  
ホームページ



## 6月1日～7日は水道週間です

水道業務課

☎内線214

ID 11598

令和8年度水道週間スローガン

「たいせつな 水道守ろう 未来へと」

水道についての理解と関心を高めることを目的に、国、地方公共団体などが主催する全国的な広報週間です。漏水による無駄な出費をしないために

水道管の老朽化などを原因とした昨年度の家庭内漏水の報告件数は、月平均にして10件を超えています。定期的に水道メーターを確認するなど、日頃から漏水チェックをしましょう。

### 飯能市の水道

飯能市の水道の水源は、入間川などの複数の河川からの取水が約87%を占めています。これらの河川は、飯能市の森林を源流としており、埼玉県民、東京都民の水がめの一部にもなっています。

### 水源をかんようする森林

水源かんよう機能などを持つ森林ですが、植林による森林は適切な維持管理を行わなければ、その効果を十分に発揮することができません。水源かんよう機能を発揮させることは、市民の飲料水や河川の下流域の住民生活にも直結していると言えます。

### 水道水源保全事業

良質な水源の保全は、給水の安定性や持続性の確保に必要不可欠です。飯能市では、水道週間や各種イベント等を通じて啓発事業を実施しています。

詳細は、飯能市HPへ

## 消費生活Q&A

人権くらし安全課

☎内線612

ID 6538

ネット通販 入力途中で事業者が情報取得

Q ネット通販で美容クリームを買おうと思ひ、

購入画面で氏名や住所を入力し、支払い方法を選択したが、気が変わって注文確定ボタンを押す前に画面を閉じた。その後、プライバシーポリシーを見ると、「入力途中の状態であっても、申込フォームに入力したお客様の情報を取得し、利用する場合があります」と書かれていた。どういうことか。

A インターネットの通信販売では、購入の際に

販売サイトに個人の情報を入力しますが、途中で入力を止めて画面を閉じてても、入力した情報が販売業者等に取得されていることがあります。氏名や住所だけ入力して「注文確定ボタン」や「フォームの送信」などは押さずに、ブラウザの×を押して閉じてても、個人情報削除されず、入力された情報を取得できるように設定しているサイトがあります。この情報取得方法は現在、違法とは言えません。個人情報を入力する前に、情報が何に利用されるのかを利用規約等で確認し、納得してから入力するようにしましょう。

困った時には、飯能市消費生活センター(内線417)に相談してください。消費者ホットライン「TEL 188」も利用できます。

## 観光施設の休止について

観光課

☎内線635

ID 13100

緊急財政対策に伴う事務事業の見直しにより、観光公衆トイレ(一部)と飯能観光案内所おみやげショップ、夢馬を休止しています。詳細は飯能市HPへ

休止期間 4月1日(水)～当面の間

対象施設 中居観光公衆トイレ、飯能観光案内所観光公衆トイレ、原市場白髭神社観光公衆トイレ、竹寺観光公衆トイレ、竹寺入口観光公衆トイレ、阿寺諏訪神社観光公衆トイレ、穢峠入口観光公衆トイレ、南川(天目指峠)観光公衆トイレ、小沢観光公衆トイレ、河又観光公衆トイレ、飯能観光案内所おみやげショップ、夢馬

## 第12次飯能市緊急経済対策について

産業振興課

☎内線652

ID 13343

飯能市では、国の物価高騰対応重点支援地方創生臨時交付金を活用し、第12次飯能市緊急経済対策に取り組んでいます。支援内容等の詳細は飯能市HPへ

## 医療・健康・福祉

### 保険年金課掲載事業

国民年金の保険料を、スマートフォンアプリを使用して納付することができます。詳細は、日本年金機構HPへ

☎ 所沢年金事務所  
TEL04-2998-0170

## 5月は孤独・孤立対策強化 月間です

地域福祉課

☎内線162  
ID 3733  
ID 5368

国では、就職や転職をした人が憂鬱さを感じやすい5月を「孤独・孤立対策強化月間」と決めました。孤独・孤立の悩みは誰にでもあるものです。「孤独・孤立に至っても、支援を求める声を上げやすい・声を受け止める・声をかけやすい社会」に向けて、集中的に啓発活動に取り組んでいます。

飯能市では、自殺対策への取組や、孤独・孤立で悩まれている方へ向けた相談先を公開しています。詳細は飯能市HPへ

## 健口体操教室

介護福祉課

☎内線188  
ID 8915

口の機能が低下する「オーラルフレイル」を防ぐために口の周りの筋肉を鍛える体操教室

☎5月21日(木)10時40分～11時40分 陽市民活動センター

※直接会場へ 時タオル、飲み物

## 介護福祉課掲載事業

みんなでピンチン 動けるカラダプロジェクト フレイル予防について学びが

☎①6月11日(木)認知症予防講座 ②9月10日(木)口腔講座 ③10月8日(木)栄養講座 ④2月25日(木)運動講座 ※時間はいずれも10時～11時 受付9時30分から

☎市内在住の60才以上の方 陽東吉野地区行政センター 定各講座30人(申込順)

☎・☎ 飯能市地域包括支援センター  
はちまん町(平日9時～16時30分)  
TEL975-3011 ☎houkatsu@welpen.jp  
ID 8200

## 5月12日は、民生委員・児童委員の日です

地域福祉課

☎内線162  
ID 5362

民生委員・児童委員、主任児童委員キャッチフレーズ「こんにちは 声を掛け合おう 地域の輪」

民生委員・児童委員とは 民生委員法に基づき、厚生労働大臣から委嘱された非常勤の地方公務員です。給与の支給はなく(無報酬)、ボランティアとして活動しています(3年の任期で再任可)。

・住民の皆さんが住み慣れた地域で安心して暮らしていくために、困り事や悩み事などの相談に応じます。

・相談内容に応じて必要な支援が受けられるように、地域の専門機関とのつなぎ役を担っています。

・子どもたちを見守り、子育ての不安や妊娠中の心配ことなどの相談・支援等も行います。

主任児童委員とは 主任児童委員は、子どもや子育てに関する支援を専門に担当する民生委員・児童委員で、相談者の担当する地区の民生委員・児童委員や行政、学校等と連携して活動をしています。

民生委員・児童委員、主任児童委員の基本姿勢

社会奉仕の精神をもって、常に住民の立場に立って相談に応じ、必要な支援を行います。 ※秘密は厳守

あなたの近くにも 現在、164名の委員(うち、主任児童委員24名)がそれぞれの受け持ち地区で相談支援活動を行っています。気軽ににご相談ください。

民生委員・児童委員、主任児童委員の活動の基本(7つの働き)のほか、詳細については飯能市HPへ

## 観光課掲載事業

飯能市エコツアーガイド養成講座～ふるさと案内人になって地域をガイド～

エコツアーは、地域の自然や歴史・文化、暮らしなどを訪れた方に案内する旅のかたちです。講座では飯能市のエコツーリズムを学び、エコツアーを体験しながらガイドの技術やツアーの運営の方法を実践的に学びます。

☎5月30日(土)9時～14時10分、6月7日(日)10時～16時 ☎飯能商工会議所ほか ☎市内在住・在勤・在学の方で両日参加できる方 定10人(申込順) 料千円(資料・保険代) ☎5月22日(金)までに問い合わせ先へ

☎飯能市エコツーリズム推進協議会事務局(奥むさし飯能観光協会) TEL980-5051(9時～17時) FAX971-5052  
☎hannokanko@gmail.com



身体障害者手帳の区分／障害の級別等

視覚障害／1級～3級、4級の1	各種手帳に関する 問 障害福祉課 TEL986-5072 FAX986-5074 ✉syoufuku@city.hanno.lg.jp
聴覚障害／2級・3級	
平衡機能障害／3級	
音声または言語機能障害／3級(喉頭摘出による音声または言語機能障害がある場合に限る)	
上肢不自由／1級・2級	
下肢不自由／1級～6級	
体幹不自由／1級～3級、5級	
乳幼児期以前の非進行性脳病変による運動機能障害(上肢機能)／1級・2級	
乳幼児期以前の非進行性脳病変による運動機能障害(移動機能)／1級～6級	
心臓機能障害、じん臓機能障害、呼吸器機能障害、小腸の機能障害、ぼうこうまたは直腸の機能障害／1級・3級	
ヒト免疫不全ウイルスによる免疫機能障害／1級～3級	
肝臓機能障害／1級～3級	

①身体障害者福祉法の規定による身体障害者手帳を所有している方  
 ②厚生労働大臣が定めるところにより交付された療育手帳を所有する、障害の程度の記載欄に「A」または「A」と表示されている方  
 ③精神保健及び精神障害者福祉に関する法律の規定による精神障害者保健福祉手帳を所有する、「1級」判定の表示があり、かつ精神通院医療を受けている方  
 ④戦傷病者特別援護法の規定による戦傷病者手帳を所有する方 ※詳細は、市民税課へ  
 ⑤6月1日(月)までに必要書類等を市民税課へ必ず納付する前に減免申請をしてください。軽自動車税は、毎年減免申請が必要となります。

身体障害者等に対する軽自動車  
税を減免します  
市民税課

問内線121  
ID 4152

5月27日(水)10時～11時30分 場総合福祉センター  
定15人(申込順) 5月1日(金)から電話で介護福祉課へ

言語聴覚士から耳と言葉の  
障害を学ぼう  
介護福祉課  
問 TEL973-3753  
ID 8918

詳細は飯能市HPへ

必要書類等
・飯能市ホームページに掲載または市民税課窓口で配布する軽自動車税減免申請書
・軽自動車税納税通知書(納付前のも)
・障害者手帳等(継続申請の場合は写し可、新規申請の場合は原本)
・運転免許証(運転者のも、写し可) ※マイナ免許証の場合は、記録された免許情報が分かるもの
・車検証(写し可) ※軽自動車等の車両番号、主たる置置場、種別、用途、使用目的の記載があるもの
・マイナンバー(個人番号)が分かるもの(写し可)

必ず納付する前に減免申請をしてください。軽自動車税は、毎年減免申請が必要となります。

②厚生労働大臣が定めるところにより交付された療育手帳を所有する、障害の程度の記載欄に「A」または「A」と表示されている方  
 ③精神保健及び精神障害者福祉に関する法律の規定による精神障害者保健福祉手帳を所有する、「1級」判定の表示があり、かつ精神通院医療を受けている方  
 ④戦傷病者特別援護法の規定による戦傷病者手帳を所有する方 ※詳細は、市民税課へ  
 ⑤6月1日(月)までに必要書類等を市民税課へ必ず納付する前に減免申請をしてください。軽自動車税は、毎年減免申請が必要となります。

観光課掲載事業  
西武・電車フェスタ2026 6月6日(土)10時～16時30分 場西武鉄道武蔵丘車両検修場  
問 西武鉄道お客さまセンター  
TEL0570-005-712 (9:00～17:00)  
詳細は西武鉄道HPへ

子育て・教育・文化

保健センター掲載事業  
5月1日～6月30日  
日は「不正大麻・けし撲滅運動」期間 不正大麻・「けし」の所持や栽培は法律で禁止されています。自生している大麻や「けし」を発見したら、狭山保健所へ  
問 狭山保健所  
TEL04-2941-6535

スゴ足イベント  
保健センター  
問 TEL974-3488  
ID 7689

「歩こう、飯能。プラス1000歩」  
★「歩くことは出会いや発見があったり、日常を豊かにしてくれたりします。あなたも実感してみてください」  
スゴ足イベントに参加して「歩き人」を目指しましょう。  
※原則、事前申込み 詳細は飯能市HPへ  
▼スゴ足のんびりウォーク 約7km、2.5時間  
6月16日(火)市役所西側駐車場10時集合  
▼武蔵台、横手台から吾妻峠を歩く 約13km、約4時間  
6月27日(土)市役所西側駐車場10時集合  
特典付き! スゴ足  
・1イベント1スタンプ付与  
・年度内5スタンプで特典有り

赤ちゃんスマイル事業の支給内容変更について

こども支援課

☎内線191  
ID 8233

令和8年度より支給内容が変更となります。  
支給対象 0歳児のこどもがいる保護者  
主な変更点 こども一人に対し計2万5千円のクーポンを次のとおり支給します。乳児健診時10000円、8か月を迎える月15000円 ※転入の方は月齢に応じて支給します。 詳細は飯能市HPへ

文化財めぐり「飯能の地形と地質の楽しみ方」

博物館

☎TEL972-2301  
ID 13273

昨年10月に刊行しました「地形・地質ウォッチング！歩いて楽しむ飯能」に掲載しているコースを歩きます。専門家から学べる機会です。

「アケボノゾウの足跡化石と加治丘陵をつくる地層の観察」

元加治駅に集合、入間川河床でアケボノゾウの足跡化石や加治丘陵をつくる飯能層、仏子層を観察しながらあけぼのこどもの森公園まで歩きます。☎5月23日(土)9時15分～12時30分(小雨決行・荒天中止・西武池袋線元加治駅集合9時受付開始) 関久津間(ふみたか)文隆氏、倉川博氏、関根栄一氏(関東平野西縁丘陵団体研究グループ) 定20人(事前予約必須・申込順) 対高校生以上 ¥5000円(保険代金等) ※このフィールドワークは約3kmを歩きながら探訪します。歩きやすい服装で参加してください。☎申・閏5月1日(金)から電話、窓口(飯能中央地区行政センター内)またはメール(☒museum@city.hanno.lg.jp)で博物館へ

市立保育所・名栗幼稚園へあそびにきませんか

保育課

☎内線287  
ID 5376

飯能市の各市立保育所および名栗幼稚園では、地域の皆さまの子育てをサポートしています。各事業の詳細については各所・園へお問い合わせください。

各市立保育所および名栗幼稚園の問い合わせ先(電話番号)

- 山手保育所(978-8216)
- 第二区保育所(972-3676)
- 富士見保育所(972-2112)
- 浅間保育所(973-5101)
- 加治保育所(972-2235)
- 加治東保育所(974-4547)
- 美杉台保育所(972-5851)
- 吾野保育所(978-0004)
- 原市場保育所(977-0052)
- 名栗幼稚園(979-0257)

各市立保育所の事業/概要

- ①地域交流会を全市立保育所で実施/6/11(木)・7/7(火)、10/8(木)、令和9年2/3(水)
- ②子育て相談(月～金曜日10:00～15:00に電話)/就学前のこどもの子育て相談ができます。
- ③園庭開放(予約不要)/月～金曜日9:30～11:30
- ④マイ保育所登録/妊娠中から就学するまでの時期の困りごとなどに、登録したマイ保育所(市立)が助言等のサポートをします。登録は市立保育所で随時受け付けています。※登録した方へ、誕生月にカードまたはバッジを差し上げます。

名栗幼稚園の事業/概要

- ①つくしんぼ/5/19、6/9、7/14、9/1・15、10/6・27、11/10、12/8、令和9年1/19、2/9の火曜日9:30～11:30
- ②園庭開放/平日保育実施の月～金曜日9:30～17:00
- ③なぐりっこ広場の部屋の開放/平日保育実施日の月～金曜日9:30～14:00

6月 主な施設の休館・休業日

トーベ・ヤンソンあけぼの子どもの森公園 毎週月・火・水曜日

さわらびの湯 3日(水)、17日(水)

市民会館 毎週月曜日

市民体育館 毎週月曜日

図書館・子ども図書館 毎週月曜日、9日(火)～12日(金)、26日(金)

博物館 毎週月曜日、26日(金)

観光案内所(飯能駅) なし

総合福祉センター 7日(日)

南高麗福祉センター 毎週月・火・金曜日、7(日)、21(日)

原市場福祉センター 毎週日・月曜日、6日(土)、9日(火)、20日(土)、23日(火)

市民活動センター 10日(水)

2月の家庭ごみ量

☎クリーンセンター  
TEL973-1010

月(t)	前年度同月(t)	前年度同月比(t)	前年度同月比率
1,152	1,170	▲18	98.46%

市民1人あたりのごみ量14.9kg 可燃ごみ10.6kg、不燃ごみ0.4kg、粗大ごみ0.5kg、びん0.4kg、飲料缶0.1kg、紙類1.5kg、布類0.3kg、ペットボトル0.2kg、プラスチック類0.9kg

令和8年度飯能市ごみ収集カレンダーを発行しました。ごみ収集カレンダーには、家庭ごみの分別や出し方、コース別のごみ収集スケジュール等を掲載しています。



### 第3回飯能消防防災フェスタの開催

防災危機管理課

☎内線622  
ID 10058

第3回飯能消防防災フェスタを開催します。また、同会場では参加型イベントとして、防災体験、ブースや消防車両の展示、乗車体験をはじめ、飯能消防団による消防技術大会を同時開催します。消防団員の雄姿をご覧ください。☎5月24日(日)9時～14時まで ※荒天の場合は、中止 ☒飯能市役所西側駐車場

### みん活サマー2026参加団体募集

市民活動センター

☎TEL978-7551  
ID 11326

8月2日(日)に開催するみん活サマー2026に参加いただける団体を募集します。☒ワークシヨップ(対象世代不問)を実施できる団体 定5団体 (応募多数の場合は抽せん) ☎5月7日(木)～22日(金)に市民活動センター窓口へ

### 森林づくり課掲載事業

▼もくもくひろば ①木のおもちゃで遊ぶ ②木を使った簡単な工作 ☎①5月7日(木)9時30分～11時30分 ②5月22日(金)9時30分～11時30分  
☒林業センター ☒未就学児とその保護者  
☎5月1日(金)から電話またはファクス・メール (nisi:kawakouiki@isis.ocn.ne.jp)のいずれかで林業センターへ

☒林業センター  
TEL975-1545 FAX972-6131 ID 11237

### 飯能市立保育所会計年度任用職員 保育士登録者募集

保育課

☎内線154  
ID 9133

保育士5名を募集します。勤務日時は、月～土曜日(週5日)、7時15分～19時までのうち7.5時間です。報酬は月額236779円です。☒事前連絡のうえ、市販の履歴書(写真貼付)と保育士証の原本を保育課に持参してください。詳細は飯能市HPへ

### 生涯学習スポーツ課掲載事業

▼剣道教室 ☎5月23日(土)・24日(日) 9時30分～11時30分 ☒市民体育館 ☒市内在住・在勤・在学の方 定20人(申込順) ☒中学生以下の方1200円 それ以外の方2400円(保険料等) ※当日集金 ☎5月15日(金)までにスポ協へ

☒ スポ協  
TEL972-1300  
祝日を除く火～土 9:00～17:00

▼弓道教室(全10回) ☎6月9日～7月10日の毎週火・金曜日19時～21時 ☒市民体育館 ☒市内在住・在勤・在学の中学生以上の方 定15人(申込順) ☒1人2000円(保険料等) ※当日集金 ☎5月29日(金)までにスポ協へ  
▼空手道体験教室 ☎7月5日(日)・11日(土)・12日(日)8時30分～12時 ☒精明小学校体育館 ☒市内在住の小学生(保護者同伴)、中学生以上の方 定20人 ☒1人1000円(保険料等) ※当日集金 ☎5月12日(火)から6月19日(金)までにスポ協へ

### 5月は自動車税の納期です

スマホ決済アプリ等がご利用いただけます。自動車税の納期限は6月1日(月)です。納税通知書は、5月上旬にお手元に届く予定です。詳細は埼玉県HPをご覧ください。

☒自動車税コールセンター TEL0570-012226

### 施設の催し物

#### 保健センター

☎TEL974-3488  
FAX974-6558  
ID 23

2か月児相談、乳児1歳6か月児・3歳児の各健診の対象の方へ個別に通知します。転入の方や日程変更等については、保健センターへ

▼身体計測会・離乳食相談会 身体計測・育児相談・離乳食相談 ☒母子健康手帳・バスタオル

(1) ☎5月21日(木)10時～11時 ☒精明・加治(美杉台除く)・南高麗・原市場・名栗地区在住の小学校入学前のごとも

(2) ☎6月4日(木)10時～11時 ☒飯能(茜台含む)・美杉台・吾野・東吾野地区在住の小学校入学前のごとも

▼はんのう酒害相談会 ☎5月15日(金)14時～16時

☒身近な人のお酒の問題で悩んでいる方、お酒をやめたいけどやめられない方 など ☒保健センターへ

▼「ツツが学べる食テク講座」**「血圧を下げるツツ**

「高血圧が心配」、「血圧を下げる」という方を対象に、管理栄養士が食事のテクニックを解説 ☎5月29日(金)9時30分～12時(受付9時～)

☒市内在住20歳以上の方 定12人(申込順)

☎5月22日(金)までに電話・ファクス・メール (kenkozukur@city.hanno.lg.jp)のいずれかで保健センターへ

## こども家庭センター

(保健センター内)

問 TEL974-7500  
FAX974-6558  
ID 9599

▼両親学級 パパの妊婦体験、赤ちゃんのお風呂の入れ方、お産に向けての話、制度と届出、子育てサービスの紹介 問 6月14日(日)9時～12時  
対 おおむね妊娠5か月以上の妊婦とそのパートナー 定 16組(申込順) 場 保健センター 申 ども家庭センターへ

## どんぐりルーム

(子育て総合センター内)

問 TEL972-1301  
FAX978-8849  
ID 13286

▼ハートフル講座～これから赤ちゃんを迎えるプレママ・プレパパへ(予約制) 乳幼児期に大切なこどもへの関わり方、おもちゃ作り、どんぐりルームの見学 問 6月3日(水)10時～11時 場 子育て総合センター 対 妊娠中の方、生後4か月までの乳児とその保護者 定 5人(申込順) 料 100円(おもちゃ作り材料費) 申 どんぐりルーム(随時受付)

## 児童センター

(総合福祉センター内)

問 TEL070-1461-5514  
休館日を除く  
9:00～17:00  
FAX972-5100



事業内容・対象・申込方法等の詳細は児童センターだより(二次元コード)をご覧ください。 ※兄弟姉妹以外は連名での申し込みはできません。

## 美杉台児童館

問 TEL070-7605-4240  
FAX972-5100  
日・祝日を除く  
9:00～17:00



事業内容・対象・申込方法等の詳細は美杉台児童館だより(二次元コード)をご覧ください。 ※兄弟姉妹以外は連名での申し込みはできません。

## 市民体育館

問 TEL972-6506  
9:00～21:00  
受付

▼トレーニング講習会 トレーニング室・器具について 問 5月20日(水)19時～21時、23日(土)10時～12時 対 15歳以上の方(中学生を除く) 定 10人(申込順) 料 市内在住・在勤・在学の方および所沢・狭山・入間・日高市在住の方200円、それ以外の方400円 申 5月8日(金)から電話

## 飯能市立図書館

問 TEL972-2114  
FAX972-2118



▼市立図書館おはなし会 絵本・手遊び など 問 5月6日(水)・16日(土)11時～11時30分 申 直接会場へ

▼5月の映画会 『ラストマイル』 問 5月23日(土)13時30分～15時40分(13時開場) 定 50人(先着順) 申 直接会場へ

▼連携展示 問 5月23日(土)～6月7日(日) ①地球と環境展 ②飯能消防団の活動紹介 ③水道週間啓発ポスター展示

## こども図書館

問 TEL974-2414  
FAX974-2997



▼おはなしのじかん 紙芝居、絵本 など 問 毎週土・日曜日・祝・休日15時～15時30分 申 直接会場へ

▼こぐまちゃんタイム 絵本、わらべうた など 問 5月20日(水)11時30分～12時 対 0～3歳くらいのごどもとその保護者 申 直接会場へ  
▼おはなし会 国内外の昔話などの語り 問 5月16日(土)14時～14時30分 申 直接会場へ

## 市民会館

問 TEL972-3000  
FAX972-3007  
ID 6064

▼コンサートグランドピアノD-274の弾きこみ(55分)をする方を募集 5分程度のスケール(最低音部)またはアルペジオ(黒鍵を含む複数の調性)の演奏 問 日時表のとおり

対 プロの演奏家、ピアノを専門的に学習している(いた)方、将来演奏家を目指す中学生以上(未成年者は保護者の同意が必要)の方など

問 各日6組(申込順) 料 1区分1人1000円

※追加1人につき500円。追加は3人まで 申 市民会館で配布または飯能市HPに掲載する申込書に必要事項を記入し、5月5日(火)9時から市民会館へ

※5月6日(水)から電話予約可

日時表	
日程	時間(各日)
6/6(土)	① 9:00～
17(水)	② 10:00～
26(金)	③ 11:00～
7/8(水)	④ 13:30～
17(金)	⑤ 14:30～
30(木)	⑥ 15:30～

平成7(1995)年の航空写真

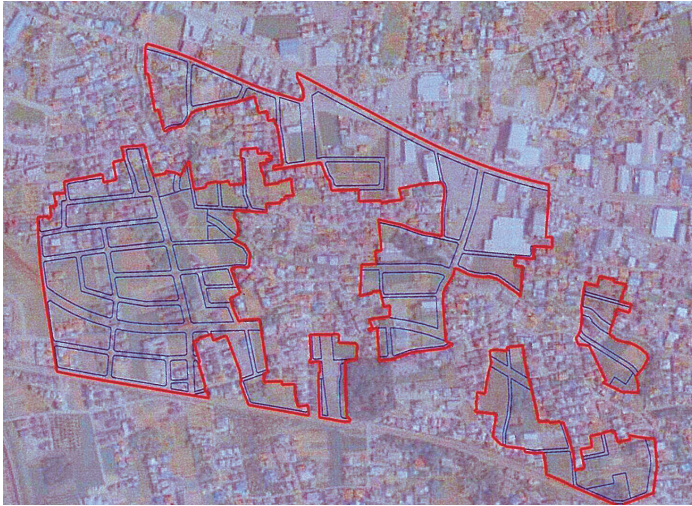

令和2(2020)年の航空写真

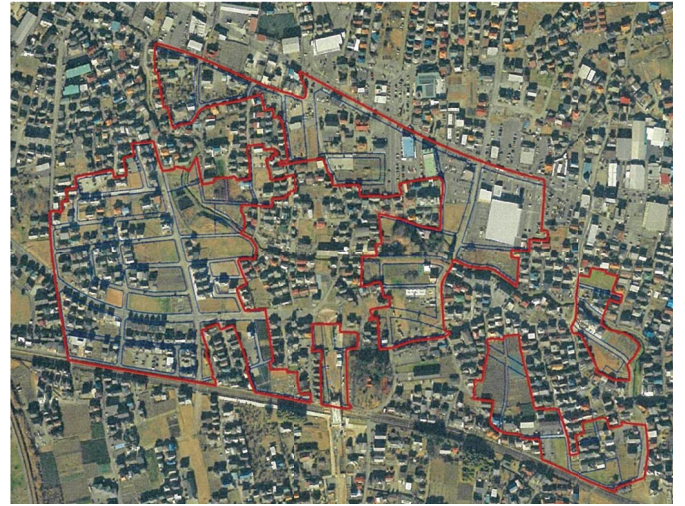

(出典：国土地理院空中写真)

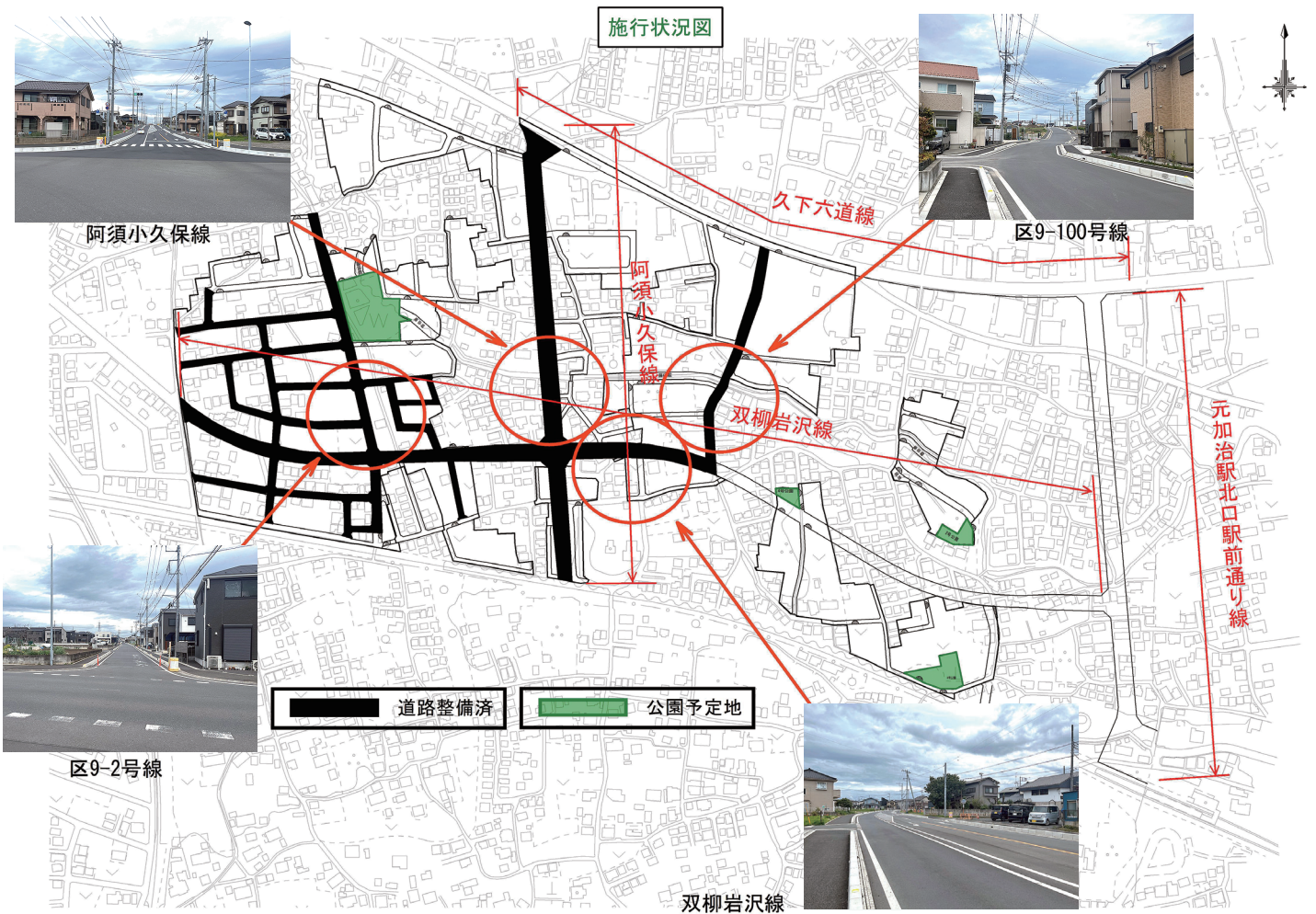

# 岩沢北部土地区画整理事業の進捗状況について

## 岩沢北部土地区画整理事業のはじまり

本地区は、都心のベッドタウンとして土地区画整理事業を開始する前は急速な宅地化の波を受けていました。平成6(1994)年、本地区を良好な市街地に誘導するために土地区画整理事業を施行し、無秩序な市街化を抑制するとともに、利便性の高い地区としての条件を活かしながら、土地利用の効率化を図り、健全かつ良好な環境を有する地区として整備を進めることとなりました。

## 岩沢北部土地区画整理事業の進捗状況

事業着手から32年が経過し、これまで地区中央を東西南北に縦横断する都市計画道路を中心に当該の整備を進めてきました。地区の東側については、移転建物が多く存在することもあり未着手の状態が続き、下水道の未整備や狭小の道路があるなど、住環境の改善や安全・防災面での課題を抱えており、事業の長期化が避けられない状況にありました。このことから、平成21年度に事業の見直しを行い、事業区域縮小を図るとともに、事業を継続して整備を進める区域と、地区計画により良好な市街地に誘導しつつ整備を進める区域に位置付けて事業進捗を図ることとしました。現在、都市計画道路を中心に整備を進めています。

### 道路の整備状況について

施行状況図(14ページ)の黒色に着色している箇所は道路の整備完了を示しています。全体の道路整備率は約50%(令和7年度末)となっています。整備が完了していない都市計画道路は、3路線となっています。

### 建物移転について

対象戸数127戸のうち、令和7年度末時点で124戸の移転にご協力いただきました(進捗率約97%)。引き続き権利者の皆さまのご協力をいただき建物移転の進捗を図っています。

岩沢北部土地区画整理事業は、皆さまのご協力によりここまで進めることが出来ました。今後とも皆さまからのご理解ご協力をいただきながら、事業完了に向け鋭意努力してまいりますので、よろしくお願いいたします。

## 阿須小久保線(岩沢工区)開通

阿須小久保線は、市街地を南北に縦貫する道路として、その実現には市民から多くの期待が寄せられてきました。

岩沢工区の開通により、阿須方面から久下六道線(旧国道299号)までのアクセスの向上や歩行者の安全など、市民生活の利便性向上に寄与することはもちろん、災害など緊急時における地域防災力の向上にも大きく貢献することが期待されています。



令和8年3月22日(日)阿須小久保線開通式の様子

位置図

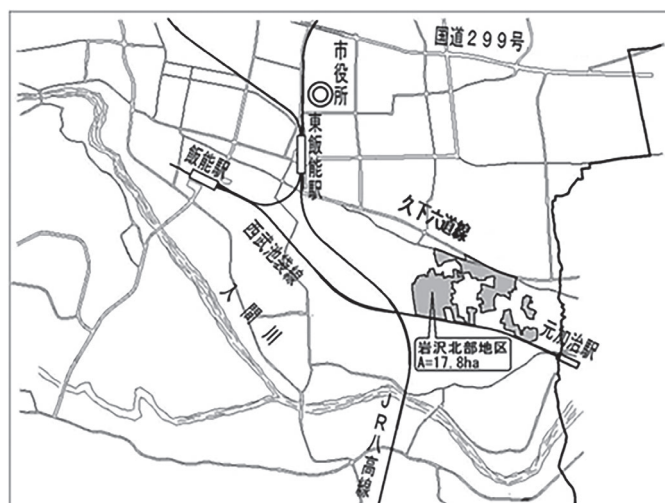

岩沢北部地区区画整理事業の概要(令和7年度末時点)

当回事業計画公告日	平成6年12月12日
施行期間	平成6年度～令和25年度
要移転戸数	127戸
建物移転済戸数	124戸
移転戸数進捗率	97.6%
都市計画道路整備率	59.1%
区画道路整備率	49.3%
仮換地指定率	75.2%
使用収益開始率	40.4%

## 6月の相談

※すべて無料、秘密は厳守

各相談の詳細は飯能市ホームページ(ID2482)をご覧ください。

<p><b>子ども・子育て相談</b></p> <p>子育て総合センター(①~③)、各市立保育所(④)</p>	<p>① 日～金曜日9:00～16:00 対18歳未満の子どもとその保護者 問子育て総合センター TEL978-8415</p> <p>② 専門職による子育て相談(保健師、助産師、栄養士) 日1回(予約制)10:00～11:15 問どんぐりルーム TEL972-1301 対就学前の子どもを持つ保護者</p> <p>③ 公認心理師・臨床心理士による18歳未満の子どもに関する相談 日火曜日(予約制)10:00～12:00、13:00～15:00 問子育て総合センター TEL978-8415</p> <p>④ 日～金曜日 10:00～15:00 対就学前の子どもとその保護者 問市役所保育課 TEL973-2119</p>
<p><b>教育相談</b></p>	<p>日～金曜日9:00～16:00 対就学前から中学3年生の子どもとその保護者 場・問教育センター TEL973-1400(相談員 教育相談員) ㊚soudan@city.hanno.lg.jp</p>
<p><b>家庭児童相談</b></p>	<p>日～金曜日9:00～16:30 対18歳未満の子どもとその保護者 場・問市役所子ども支援課 TEL978-5627(子ども家庭支援員)</p>
<p><b>子どもスマイルネット</b></p>	<p>いじめ・体罰、子育て・しつけの相談 日毎日10:30～18:00(電話相談のみ) 問TEL048-822-7007 (子どもの権利問題は面接)</p>
<p><b>各児童相談所(全国共通)</b></p>	<p>児童虐待かもと思ったらTEL189(いちはやく)お近くの児童相談所へ 日24時間受付(電話相談のみ)</p>
<p><b>育児相談</b></p>	<p>日～金曜日13:00～17:00 対心身の発達に心配がある乳幼児の保護者 場・問つぼみ園 TEL・FAX971-5522(児童発達支援管理責任者) ㊚tsubomi@city.hanno.lg.jp ※来園の際は要予約</p>
<p><b>市民相談</b></p>	<p>日～金曜日9:00～16:30 場・問市役所人権くらし安全課 TEL973-2126</p>
<p><b>市民よろず相談(定員あり)</b></p>	<p>法律、人権、行政、建築、不動産相談(相談員 弁護士等) 日6/17(水)10:00～(受付8:30～10:00) 対市内在住・在勤・在学の方 場・問飯能市社会福祉協議会(総合福祉センター) TEL070-1461-5117</p>
<p><b>女性相談(予約制)</b></p>	<p>男女、家庭、DVなどの相談 日月～金曜日10:00～16:30 場・問市役所人権くらし安全課 TEL978-5085(女性相談支援員)</p>
<p><b>消費生活相談</b></p>	<p>日月～金曜日10:00～12:00、13:00～15:30 場市役所市民相談室(電話相談可) 問消費生活センター 内線417(消費生活相談員)</p>
<p><b>家計改善相談(予約制)</b></p>	<p>家計管理や債務の支払いなど家計改善についての相談 日6/10・24(水)9:00～16:30 場・問市役所生活福祉課 TEL978-5602 FAX973-2120(家計相談支援員) ㊚seikatsu-kon@city.hanno.lg.jp</p>
<p><b>生活支援相談</b></p>	<p>暮らし(就労や生計費)に関する相談 日月～金曜日9:00～16:30 場・問市役所生活福祉課 TEL978-5602 FAX973-2120(相談支援員・就労支援員) ㊚seikatsu-kon@city.hanno.lg.jp</p>
<p><b>税務相談(予約制)</b></p>	<p>日6/9(火)9:00～12:00 申5/19(火)から(相談内容をお知らせください) 定6組(各組30分程度) 場市役所市民相談室 問市役所市民税課 内線121(相談員 税理士)</p>
<p><b>ボランティア相談</b></p>	<p>日月～金曜日9:00～17:00 場・問飯能市社会福祉協議会(総合福祉センター) TEL070-7792-2450</p>
<p><b>障害者就労相談(予約制)</b></p>	<p>日月～金曜日10:00～18:00 場・問障害者就労支援センター TEL・FAX971-2020 ㊚hanno.job@kme.biglobe.ne.jp</p>
<p><b>健康相談</b></p>	<p>メタボリックシンドローム・高血圧・高血糖・貧血などの相談、血圧・体脂肪測定 日6/17(水)9:30～11:00 対市内在住の方 持健康手帳(お持ちの方) 問保健センター TEL974-3488</p>
<p><b>栄養相談(予約制)</b></p>	<p>※1人50分程度 日6/17(水)・23(火)9:00～16:00 対高血圧、脂質異常、高血糖、貧血、骨そしょう症、痛風、腎臓病などの食事療法が必要・予防を希望する方 場・問保健センター TEL974-3488</p>