

## TOPICS

国民健康保険税率等の  
改正について

..... 2~3p

プレミアム付デジタル  
商品券を販売します

..... 4p

臨時休診日のお知らせ

..... 5p

休祝日・夜間・  
救急医療機関

..... 5p

くらし・生活環境

..... 6~9p

医療・健康・福祉

..... 9~10p

子育て・教育・文化

..... 11~12p

7月 主な施設の

休館・休業日

..... 11p

施設の催し物

..... 12~13p

男女共同参画と

ワーク・ライフ・バランス

..... 14~15p

7月の相談

..... 16p



平松地内の南湖畔川沿いの水田を撮影した様子(令和7年5月撮影)。

飯能市公式Instagramでは飯能市内のさまざまな風景写真を掲載しています。



飯能市公式  
Instagram

## 飯能市役所

住所 〒357-8501 飯能市大字双柳1番地の1

開庁時間 9:00~16:30(土・日曜日、祝日、年末年始を除く)

TEL 042-973-2111(代表) FAX 042-974-0044

公式ホームページ <https://www.city.hanno.lg.jp/>

エックス @Hanno\_koho フェイスブック @hannocity Instagram @hannocity\_official

電子申請・届出サービス <https://apply.e-tumo.jp/city-hanno-saitama-u/>

## 飯能市の人口

令和8年5月1日現在( )内は前月比

総人口 77,195人(+47) 総世帯 36,792世帯(+103)

男 38,485人(+28) 女 38,710人(+19)

増減数内訳 出生 +32人 転入等 +394人

死亡 -75人 転出等 -304人

問い合わせ 市民課 内線105

### 3 国民健康保険の広域化への取り組み

国民健康保険は、被保険者の年齢構成が高く医療費が増え続けていることや、医療の高度化や高額な薬剤の使用により財政運営が不安定になりやすいこと、同じ医療を受けているのに各市町村で保険税率が異なることなどの構造的な問題を解決するため、国の法律により平成30年度から都道府県単位に広域化されました。埼玉県では、同じ所得水準、同じ世帯構成であれば、県内どこに住んでいても同じ給付と同じ負担(保険税)になるよう、埼玉県が示す県内市町村別の標準保険税率を基本とする保険税率への改正を実施しています。

#### 令和8年度国民健康保険税率について

飯能市では、埼玉県の方針に従い、令和8年度から法定外繰入(市からの赤字補填)に頼らない国保運営としますが、その他にも医療費の増加、子ども・子育て支援金の開始により埼玉県に支払う納付金の増加などにより、令和7年度予算に比べ大幅に歳入が不足する見込みです。

この不足額を解消するため、埼玉県の示す標準保険税率を基本とする保険税率に改正します。

また、今後の保険税率についても埼玉県の国保運営方針に従い、県内の医療費、被保険者数、所得の推移を基に毎年度、埼玉県が示す標準保険税率に従い改正します。

#### 【令和8年度 飯能市国民健康保険税率】

区 分		令和7年度	改正後	増 減
医療保険分	所得割	6.8%	7.68%	0.88%
	均等割	34,000円	42,000円	8,000円
後期高齢者支援金等分	所得割	2.4%	2.56%	0.16%
	均等割	14,000円	17,000円	3,000円
介護納付金分	所得割	2.0%	2.30%	0.30%
	均等割	14,000円	17,000円	3,000円
子ども・子育て支援金分	所得割	—	0.24%	0.24%
	均等割	—	1,600円	1,600円
計	所得割	11.2%	12.78%	1.58%
	均等割	62,000円	77,600円	15,600円

※令和8年度国民健康保険税通知書は、6月中旬に世帯主(納税義務者)に送付されます。

#### 医療費の増加を抑えるために

保険税率の上昇を抑えるためには、医療費の増加を抑えることが必要です。一人ひとりが日頃から健康に気をつけ、次のような医療費削減に取り組むことが重要です。

- ・病気やけがをしたときに相談できる医療機関(かかりつけ医)を持ちましょう。
- ・時間外加算により医療費が高くなる時間外や休日の受診はなるべく避けましょう。
- ・同じ病気で複数の病院を受診(重複受診)すると、その都度、初診料や検査料が発生するため、なるべく避けましょう。
- ・新薬よりも一般的に安価であるジェネリック医薬品(後発医薬品)を利用しましょう。
- ・年に一度は定期的に健診を受け予防に努めましょう。飯能市では40歳以上の方を対象に特定健康診査が無料で受診できますのでご利用ください。(二次元コード参照)



飯能市ホームページ

国民健康保険は、私たちが病院等を受診した時の経済的負担が軽くなるよう、加入者が国民健康保険税を出し合い、みんなで助け合う相互扶助の社会保障制度です。

健康保険制度の維持のため、ご理解いただきますようお願いいたします。

# 令和8年度 国民健康保険税率等の改正について

問い合わせ 保険年金課 内線141

飯能市では次の理由により、令和8年度の国民健康保険税の保険税率を改正することになりました。皆様のご理解をいただきますようお願いいたします。

税率改正の主な理由	1 医療費支払額の増加 2 子ども・子育て支援金制度の開始 3 国民健康保険の広域化への取り組み
-----------	--

## 1 医療費支払額の増加

医療費は高齢化と医療技術の進歩で年々増加しており、日本全国の医療にかかる費用を表す国民医療費は、過去10年間で約2割(7兆2,844億円)増加し、令和7年度には50兆円を超える見込みです。

飯能市の国民健康保険医療費も、被保険者数減少の影響により、過去10年間で医療費総額は約1割減少していますが、1人当たり医療費は約3割増となる約36万円に増加しています。

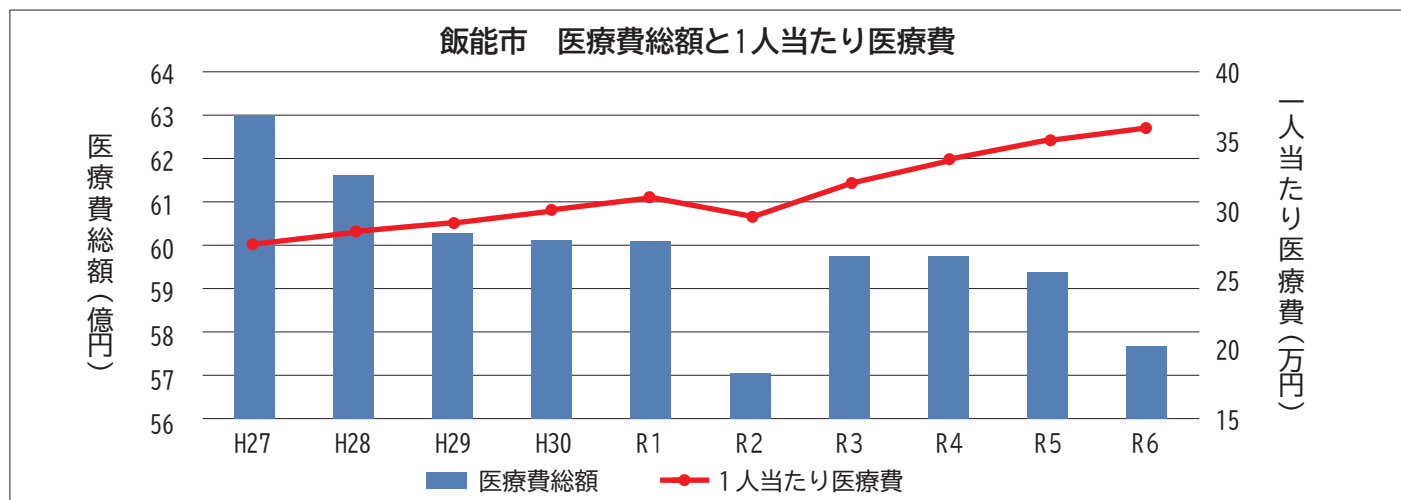

## 2 子ども・子育て支援金制度の開始

子ども・子育て支援金は、子ども・子育て支援法に基づき、令和8年度から高齢者を含む全世代が加入する医療保険の仕組みを使い、社会全体で子育てを支えるための財源として使用します。

令和10年度までの3年間で段階的に増額し、それ以降の増額予定はありません。納付いただいた支援金は、法律に基づき児童手当や保育など現役世代の子育て支援に使用されます。

国民健康保険では、新たに子ども・子育て支援金課税分として、令和8年度は、所得に応じて課税される所得割を0.24%、18歳未満を除く全被保険者が均等に負担する均等割を1,600円として課税します。

子育てが終わった方やこどもがいない方にも、支援金の負担をお願いすることになりますが、少子化が進む日本において、少子化対策が将来の国の経済や地域社会の維持、国民皆保険制度の持続可能性を高めることにつながりますのでご理解いただきますようお願いいたします。

### 子ども・子育て支援金平均課税額

令和8年度：月平均 300円

令和9年度：月平均 450円

令和10年度：月平均 550円

※令和10年度以降は増加なし

# プレミアム付デジタル商品券を販売します

問い合わせ 産業振興課 内線652

消費喚起による地域事業者支援、物価高騰下における市民の消費下支えを目的に、国の「物価高騰対応重点支援地方創生臨時交付金」を活用し、市内店舗で利用できるプレミアム付デジタル商品券を販売します。飯能市プレミアム付デジタル商品券は、PayPayアプリからお申し込み、ご購入いただけます。詳しくは飯能市HP(ID: 13411)をご覧ください。

**対象** 12歳以上の飯能市在住の方(PayPayアプリ内で本人確認完了済の方)

**販売額** 1口当たり7,500円分使える商品券を5,000円で販売します。

**販売口数** 72,000口

**購入申込上限** 1人15口まで ※申込者多数の場合、抽選によって申込口数より当選口数が減る場合があります。

**購入申込期間** 令和8年7月1日(水)~31日(金)

※購入申し込みの際は、対象条件判別のため、事前にPayPayアプリにて本人確認が必要です。

本人確認の方法については PayPay公式ホームページをご確認ください。



PayPay公式ホームページ  
本人確認について

**販売期間** 令和8年8月3日(月)~31日(月)

**利用期間** 商品券購入後から令和8年12月25日(金)まで

**利用店舗** 市内のPayPay加盟店のうち、市とPayPayが対象とした店舗

※7月1日以降にPayPayアプリで確認できます。

## PayPay アプリ操作説明会の開催について(予約不要)

PayPay アプリの使い方が分からない方や本人確認、申し込みの手続きが不安な方を対象に、アプリの操作説明会を開催します。どなたでも気軽にご参加ください。



【購入申込開始前】(PayPay アプリの本人確認の操作説明)

期日	時間	会場
6月18日(木)	10:00~16:00	市民活動センター(丸広百貨店飯能店7階)
6月24日(水)		東吾野地区行政センター1階第2会議室
6月26日(金)		原市場地区行政センター集会室
6月29日(月)		飯能市役所本庁舎別館2階会議室1

【購入申込開始後】(PayPay アプリの本人確認、購入申込の操作説明)

期日	時間	会場
7月14日(火)	10:00~16:00	市民活動センター(丸広百貨店飯能店7階)
7月15日(水)		東吾野地区行政センター1階第2会議室
7月16日(木)		原市場地区行政センター集会室
7月22日(水)		飯能市役所本庁舎別館2階会議室1

**持ち物** スマートフォン、本人確認書類(マイナンバーカード、運転免許証、運転経歴証明書のいずれか1点)。本人確認書類等の暗証番号の入力が必要になる場合があります。

※操作説明会のご参加前に、PayPay アプリを事前にダウンロードしてください。

**PayPay アプリ問い合わせ** PayPay カスタマーサポート窓口(コールセンター) TEL0120-990-634

# 令和8年春の叙勲等 おめでとうございます

敬称略

## 令和8年 春の叙勲

【瑞宝中綬章】 宮寄 泰樹 陸上自衛隊第10師団長(防衛功労) 71歳

## 第46回危険業務従事者叙勲

【瑞宝双光章】 鈴木 伊佐美 元警視庁警部(警察功労) 74歳

三浦 講紀 元警視庁警部(警察功労) 74歳

【瑞宝単光章】 興梠 勝則 元警視庁警部補(警察功労) 74歳

宮澤 義和 元警視庁警部(警察功労) 74歳

問い合わせ 秘書広報課 内線302

## 消費生活Q & A

問い合わせ 人権くらし安全課 内線612 ID 6538

### テレビショッピングにかかる消費者トラブル

- Q. テレビショッピングで紹介されているマッサージ器を見て電話で注文した。さっそく使ってみたところ、叩く力が強すぎて使えないと感じたので、すぐに事業者に「返品したい」と電話で連絡したが、事業者は「通電した商品の返品はできない。注文時の電話でも説明している」と言い、返品に応じてもらえなかった。使えないので返品したい。
- A. テレビショッピングは、店舗での買い物と異なり、実物を確認してから購入することができません。テレビ広告の情報だけではなく、商品の使用感やサイズ等について電話口でもよく確認したうえで購入しましょう。テレビショッピングは基本的にクーリング・オフの適用はありません。返品・解約の条件については必ず申し込み前に確認しましょう。商品の中には定期購入で販売されているものがあります。意図せず定期購入になっていた場合は、すぐに事業者に連絡し、申し込んでいない旨を伝えましょう。判断力が低下した高齢の家族が次々と購入してしまう場合は、事業者へ相談しましょう。

困った時には、飯能市消費生活センター(内線417)に相談してください。消費者ホットライン「TEL188」も利用できます。

臨時休診日のお知らせ	名栗診療所(TEL979-1125) 6月2日(火)、16日(火)、30日(火)
	南高麗診療所(TEL972-3807) 6月20日(土)
<b>休祝日・夜間診療所(内科・小児科)</b> 場 小久保291 飯能日高消防署内 問 TEL971-0177 ※発熱症状のある方は必ず電話予約してください。 ① 9:00~12:00(受付10:30まで 発熱時の電話受付11:00まで) ② 13:30~16:00(受付14:30まで 発熱時の電話受付15:00まで) ③ 20:00~22:00(受付21:45まで 発熱時の電話受付21:00まで)	
<b>休祝日緊急歯科診療所</b>	場 小久保291 飯能日高消防署内 問 TEL973-4114 9:00~12:00(受付11:30まで)
<b>飯能市内の緊急指定病院</b>	飯能中央病院 場 稻荷町12-7 問 TEL972-6161   飯能整形外科病院 場 東町12-2 問 TEL975-7575
<b>小児救急急患診療</b>	埼玉医科大学病院 場 毛呂山町毛呂本郷38 問 TEL049-276-1199

※いずれの医療機関も事前に電話等で確認してから受診してください。

<b>救急相談</b> 24時間対応	<b>埼玉県救急電話相談</b> 急な病気やけがの際に、家庭での対処方法や医療機関への受診の必要性について、看護師が電話で相談対応。 大人・子ども共通 問 #7119 TEL048-824-4199 子ども専用 問 #8000 TEL048-833-7911	<b>休日・夜間病院案内</b> 休日や夜間などの病気やけがなどで、救急車の必要性はないが自身で受診する場合の病院・医を案内。 問 TEL050-1808-8872	<b>埼玉県AI救急相談</b> スマートフォン等を使用したチャット形式で相談内容をもとに緊急度を判定。
			



くらし・生活環境

固定資産の实地調査にご協力ください

資産税課

☎内線114  
ID 4223

令和9年度の固定資産税の適正な課税に向けて、固定資産(土地・家屋・償却資産)の实地調査を行っています。ご理解とご協力をお願いします。

対象期間 通年

調査対象 令和8年1月2日以降に次のような変更がある固定資産が対象です。分筆や合筆された土地、利用状況に変更があった土地、新築や増築された家屋、取壊しや用途変更があった家屋等  
※所有する固定資産の状況に変更があった場合は、お手数ですが電子申請、納税通知書に同封のしがきや電話等で資産税課にお知らせください。

適正な課税を行うため、未評価家屋等の調査を実施しています

調査対象 未評価家屋、滅失家屋

調査方法 資産税課職員が2人1組で伺い、建物の現況について調査します。※未評価家屋の場合は、所有者の了承を得て、家屋内を拝見させていただきます。ただし、図面で間取りや部材などが確認できる場合は、家屋内を拝見することはありません。

調査員のなりすましにご注意ください

調査を行う職員は、「固定資産評価補助員証」を携行し、名札を着用しています。不審な点がありましたら職員の携行品をご確認ください。

課税(非課税)・所得証明書の交付について

市民税課

☎内線124  
ID 4174・4181

6月3日(水)から令和8年度(令和7年分所得)市民税・県民税・森林環境税の課税(非課税)・所得証明書を交付します。

場市役所、地区行政センター(富士見を除く)、飯能駅サービスコーナー、全国のコンビニエンスストア(マイナンバーカード所持者のみ) 持本人確認書類(マイナンバーカードなど)、手数料(1通300円) ※コンビニ交付の場合は1通200円になります。※同一世帯かつ同居の親族以外の方が申請をする場合は、請求者本人からの委任状が必要になります。

コンビニエンスストアでの課税(非課税)・所得証明書書の交付については、システムの年度更新作業に伴い、5月31日(日)〜6月2日(火)の間は終日ご利用できません。

パスポートの手数料が変わります

市民課

☎内線105  
ID 4517

7月1日(水)からパスポートの手数料が引き下げられます。

手数料(7月1日から) ①18歳以上10年 オンライン8900円・窓口9300円 ②18歳未満5年 オンライン4400円・窓口4800円 ③残存

期間同一 オンライン5400円・窓口5800円  
※詳しくは外務省HPをご確認ください。※手数料の改定に伴い、窓口が大変混み合うことが予想されます。通常よりも交付までにお時間がかかる場合があります。海外渡航を予定している方は十分な時間的余裕をもって申請してください。

飯能駅サービスコーナーパスポート担当

TEL 974-2257

マイナンバーカードの受け取り・申請について

市民課

☎内線101  
ID 4540

カードの受け取り 交付通知書が届きましたら、ご予約のうえ、市民課窓口までお越しください。市民課申請 予約制となります。持ち物など詳細は、ご予約の際にご案内させていただきます。

市民課窓口の交付(受け取り)

日時 ※希望日の前日までに予約

専用電話に予約してください。

予約専用電話 TEL 978-9

951またはTEL 978-56

06(平日9時〜16時30分)

地区行政センターでの申請・予約について

※7月開催分については6月15日(月)から予約開始

①吾野 ☎6月10日(水) ☎TEL 978-1211

②加治東 ☎6月30日(火) ☎TEL 974-4546

③飯能中央 ☎7月7日(火) ☎TEL 972-3678

受付時間	受付日
平日 9:00~16:20	毎日(祝日を除く)※申請可
平日 16:40~	6/24(水)
夜間 19:00	
休日 9:00~16:00	6/13(土)、7/5(日)

## 農地利用状況調査を実施します

農業委員会事務局

問内線654  
ID 11681

農地法第30条の規定により、農地の農業上の利用の増進を図るため、毎年農地利用状況調査を実施しています。今年度は、次のとおり実施します。農地の適正な管理をお願いします。

調査対象区域 市内のすべての農地

調査期間 7月～11月

調査方法 農業委員、農地調査員または農業委員会事務局職員が、実際に農地に立ち入り現況を調査します。

## 会計年度任用職員募集について

農業委員会事務局

問内線654  
ID 11681

農業委員会では、市内農地の筆ごとの調査を実施するため、臨時調査員および臨時事務員(いずれも会計年度任用職員)を募集します。

臨時調査員 募集人員は4人、勤務内容は農地の現況調査です。勤務日は月15日以内で延べ45日間(7月～11月)、勤務時間は9時～16時(休憩1時間)です。賃金は時給1194円です。

臨時事務員 募集人員は1人、勤務内容は農地の現況調査結果の入力事務・調査補助等です。勤務日は月15日前後で延べ50日間(7月～11月)、勤務時間は9時～16時(休憩1時間)です。賃金は時給1194円です。

申請履歴書(市販のもので可)を持参のうえ、6月10日(水)までに農業委員会事務局へ

## 役立っています！「コミュニティ

助成

自治振興課

問  
TEL973-2626  
ID 11729

一般財団法人自治総合センターでは、宝くじの社会貢献広報事業として、宝くじの受託事業収入を財源としたコミュニティ助成事業を実施しています。

直竹自治会が令和8年度に、宝くじの助成金を受けて、コミュニティ活動備品(エアコン)を新調しました。本助成については飯能市HP自治会ハンドブック(事務手続編)をご覧ください。



## 駿河台大学教員による無料法律相談

人権くらし安全課

問内線612  
ID 4627

不動産、公害、親族・相続、賃貸借契約、金銭、損害賠償等に関する相談を受け付けます。※相談内容など秘密は厳守します。法律学を専門に学ぶ小生が補助業務にあたります。7月4日(土)10時30分～15時50分

市内在住・在勤・在学の方 場市役所本庁舎別館 定5人(申込順) 申6月23日(火)9時から電話(Tel 973-2126)で人権くらし安全課へ

## 飯能市エコツーリズム

～親子で楽しめるツアーが満載～

飯能市エコツーリズムでは、毎月さまざまなエコツアーを実施しています。内容・料金・申し込み先等の詳細は飯能エコツアーホームページまたは飯能エコツアーチラシ(観光案内所、市役所、各地区行政センター等公共施設で配布)をご覧ください。



問い合わせ (一社)奥むさし飯能観光協会 TEL980-5051 FAX971-5052 〓hannokanko@gmail.com  
観光課 内線633



飯能エコツアー  
ホームページ



## 6月1日は人権擁護委員の日 特設人権相談所 人権くらし安全課

☎内線612  
ID 13331

人権擁護委員法が施行された6月1日は「人権擁護委員の日」です。人権擁護委員は、国民の基本的人権を守り、また、人権が大切なものであることを国民に知ってもらうため、法務大臣から委嘱され活動しています。飯能市では7名の人権擁護委員が所沢人権擁護委員協議会(所沢市、狭山市、飯能市、入間市、日高市で構成)に所属して人権啓発、人権相談などの活動を行っています。この日にちなみ特設相談所を開設します。セクハラやパワハラ、家庭内暴力、体罰やいじめ、インターネットでの誹謗中傷、差別など、「自分の悩みは人権侵害かも?」と思つたら、一人で悩まず、気軽に「ご相談ください。人権擁護委員に無料で相談できます。☎6月3日(水)10時~15時 ☎市内在住・在勤・在学の方 ☎飯能中央地区行政センター ☎事前申し込み不要、当日直接会場へ ※このほか、市民よろず相談(16ページ)でも人権相談を受け付けています。

### 防災危機管理課掲載情報

普通救命講習Ⅲ 主に小児・乳児および新生児を対象とした心肺蘇生法を習得するための講習会 ☎6月24日(水)9時~12時 ☎飯能日高消防署 ☎飯能市、日高市、入間市、狭山市および所沢市に在住、在勤または在学している中学生以上の方 ☎25人  
☎ 飯能日高消防署 消防管理課 TEL974-7226  
(申込順) ☎6月10日(水)から電話で飯能日高消防署消防管理課へ(土日・祝日を除く9時から17時)。詳しくは、埼玉西部消防組合HPへ

## 納税通知書等の差出郵便局の変更について

☎内線353  
ID 12700

自治体情報システム標準化移行に伴い、市民税・県民税・森林環境税納税通知書や国民健康保険税納税通知書など、飯能市が発送する大量郵便物の一部は新金沢郵便局(石川県金沢市)から差し出します。これに伴い、通知の到達に時間を要する場合がありますのでお知らせします。

### 建築課掲載事業

第49回ふれあい住宅デー 住宅相談(無料)、包丁研ぎ、まな板削り等 ☎6月21日(日)10時~15時(最終受付14時30分) ☎①エコス原市場店駐車場 ②久下稻荷神社境内駐車場 ③埼玉土建飯能日高支部駐車場  
☎ 埼玉土建飯能日高支部 TEL974-0330

### 農業振興課掲載事業

職員募集(入間第二用水土地改良区)  
宮沢湖(宮沢ため池)の農業用水路など(川越・飯能・狭山・日高市の維持管理・運営) ☎4月1日時点で20~24歳の普通運転免許取得者 ☎1人 ☎6月1日(月)から履歴書等の持参または郵送(随時募集) 詳細は☎へ  
☎ 入間第二用水土地改良区 (県飯能合同庁舎内)TEL972-9100 ID 13470

## 計量器定期検査のお知らせ

産業振興課

☎内線652

埼玉県による集合検査を日程表のとおり実施します。該当する計量器を使用している方は必ず計量器および検査手数料を持参のうえ、受検をお願いします。※検査手数料はキャッシュレス決済のみとなります。  
☎計量できる最大値が250kg以下で電気式(デジタル式)以外のもの。集合検査対象外の計量器については、巡回検査等を行います。また、令和6年の検査以降に新たに計量器を使用するようになった方、計量器を使用しなくなった方は産業振興課までご連絡ください。 ☎埼玉県計量検定所TEL048-65212171、産業振興課TEL973-2111

### 令和8年度 計量器定期検査地区別日程表

検査日	検査時間	検査会場
6月22日(月)	10:00~12:00	名栗地区行政センター
	13:00~15:00	原市場地区行政センター
6月23日(火)	10:00~12:00	吾野地区行政センター
	13:00~15:00	
6月24日(水)	10:00~12:00	飯能市役所
	13:00~15:00	
6月25日(木)	10:00~12:00	
	13:00~15:00	
6月26日(金)	10:00~12:00	
	13:00~15:00	

飯能市営住宅入居者募集

建築課

☎内線255  
ID 7638

令和8年9月1日以降に市営住宅へ入居する方を募集(公開抽選)します。☎市内在住または在勤の方で収入月額15万8千円以下であり住宅に困窮している方 ※収入月額の要件は、世帯状況により緩和されることがあります。

※自己所有の住宅や県営住宅、市営住宅、独立行政法人都市再生機構または地方住宅供給公社が整備する賃貸住宅に居住している方は、「住宅に困窮」しているとは認められません。☎6月1日(月)～15日(月) 申し込み等の詳細は飯能市営住宅入居者募集案内をご覧ください。 ※募集案内は6月1日(月)から飯能市HPおよび埼玉県住宅供給公社HPからダウンロードできるほか、土日を除き建築課、各地区行政センター、飯能駅サービスコーナーで配布しています。 ☎埼玉県住宅供給公社 TEL049-227-6418

相続おしかけ講座

建築課

☎内線255  
ID 12306

司法書士または行政書士が、地域の会合等にお伺いして、相続の必要性や対策方法をわかりやすく紹介する講座です。☎自治会の会合等、市内で開催されるおむね10人以上の参加者が見込める集まり ※無料(ただし、会場費等は申込者負担) ☎最も早い希望日の1か月前までに申込書を建築課へ提出してください。申込書は建築課窓口で配布のほか、飯能市HPでダウンロードができます。 ※予算がなくなり次第終了

医療・健康・福祉

はんのうシニアカレッジ「ごぎげんレクリエーション」  
介護福祉課

☎内線178  
ID 8918

地域のサロンや高齢者の集まりで役立つレクリエーションを学ぶ講座 ☎6月11日(木)10時～11時30分  
☎総合福祉センター ☎タオル、飲み物、筆記用具  
定15人 ☎6月1日(月)から電話で介護福祉課へ

健口体操教室

介護福祉課

☎内線178  
ID 8915

口の機能が低下する「オーラルフレイル」を防ぐために口の周りの筋肉を鍛える体操教室 ☎6月25日(木)10時40分～11時40分 ☎市民活動センター  
※直接会場へ ☎タオル、飲み物

介護福祉課掲載事業

成年後見制度相談会

司法書士による成年後見制度に関する相談会

☎6月30日(火)13時30分、14時30分、15時30分

☎市内在住の認知症や障害等で判断能力が不十分な方のサービス利用契約や財産管理などでお困りの方 ☎総合福祉センター ☎3人(申込順) ☎6月9日(火)9時～電話・ファクスまたは飯能市成年後見支援センター窓口(飯能市社会福祉協議会内)へ

☎社協  
TEL070-1461-5117  
FAX972-5100

3月の家庭ごみ量		☎クリーンセンター TEL973-1010 ID 8365					
3月(t)	前年度同月(t)	前年度同月比(t)	前年度同月比率	令和7年度累計(t)	令和6年度累計(t)	前年度比(t)	前年度比率
1,405	1,297	108	108.32%	17,396	17,985	▲589	96.72%
市民1人あたりのごみ量 18.3kg、可燃ごみ 13.1kg、不燃ごみ 0.5kg、粗大ごみ 0.6kg、びん 0.4kg、飲料缶 0.1kg、紙類 1.9kg、布類 0.4kg、ペットボトル 0.2kg、プラスチック類 1.1kg (4月からごみの搬入受付時間に変更となりました。詳しくは飯能市HPへ)							



# 子育て・教育・文化

## 奨学生を募集します

学校総務課

☎内線703

ID 3639

飯能市教育委員会では、経済的な理由で進学または修学が困難な方に、奨学金を貸与しています。

### ▼入学一時金 市内に居住する世帯のことも等で、

次の①～④のすべてに該当する方 ①学校教育法に規定する大学、短期大学、専修学校(専門課程)、各種学校のいずれかに令和9年度入学予定である方 ②在学校長または最終卒業学校長から推薦が得られ、学業が優良である方 ③学資の支出が困難である方(認定(所得)の目安は生計が同一の世帯全員の総所得が生活保護基準の2.5倍以下。詳細は飯能市HPを参照) ④原則として市内在住の確実な連帯保証人(2人)がある方(1人は申請者の父・母等)

貸与額は大学・専門学校等20万円以内、貸与時期は、教育委員会の仮決定と合格が確認できる書類の提出後2～3週間程度で、随時募集しています。(最終締切令和9年3月12日(金))

### ▼修学金 市内に居住する世帯のことも等で、次

の①～④のすべてに該当する方 ①学校教育法に規定する高等学校(中等教育学校の後期課程、特別支援学校の高等部を含む)、高等専門学校、大学、短期大学、専修学校、各種学校の

いずれかに入学決定または在学中である方 ②～④は入学一時金と同様

貸与額は高等学校等で月2万円以内、大学・専門学校等で月3万円以内です。 ※特別な理由がある場合は12か月を限度に一括貸与する制度もあります。貸与時期は令和8年9月下旬(予定)で申請期間は6月3日(水)～7月10日(金)です。学校総務課で配布する申請用紙を同課へ提出してください。 ※貸与終了後10年以内に返還

## 飯能市立保育所会計年度任用職員登録者募集

保育課

☎内線154

ID 9133

夏季短期間保育補助9人を募集します。任用は採用日～10月31日までのうち20日間です。勤務時間は、7時15分～19時までのうち4～7.5時間です。報酬は時給1313円です。申事前連絡のうえ、市販の履歴書(写真貼付)を保育課に持参してください。詳細は飯能市HPへ

## たなばたコンサート

市民活動センター

☎TEL978-7551

ID 11488

▼フルートとピアノアンサンブルのコンサートを開催します 出演 ベル・エポック 日(日)14時～15時 定80人 申6月12日(金)から電話で市民活動センターへ

### 7月 主な施設の休館・休業日

トーベ・ヤンソンあけぼの子ども森公園 毎週月、火、水曜日(20日を除く)、23日(木)

さわらびの湯 1日(水)、15日(水) 市民会館 毎週月曜日(20日を除く)、21日(火) 市民体育館 毎週月曜日(20日を除く)、21日(火)

図書館・こども図書館 毎週月曜日(20日を除く)、21日(火)、31日(金) 博物館 毎週月曜日(20日を除く)、21日(火)、24日(金)

観光案内所(飯能駅) なし 総合福祉センター 15日(水)～20日(月・祝) 南高麗福祉センター 毎週月・火・金曜日、5(日)、19日(日)

原市場福祉センター 毎週日・月曜日、4日(土)、14日(火)、18(土)、21日(火)、28日(火) 市民活動センター なし



### 生涯学習スポーツ課掲載事業

#### ▼第75回市民スポーツ祭 少林寺拳法大会

一般の部(3段以上・2段・初段・段外)、マスターズの部、一般単演の部、少年単演の部、少年の部(初段・茶帯・緑帯・白黄帯) 回7月19日(日)8時30分 場市民体育館 対市内在住・在勤・在学の小学生以上の方 定10000円

※当日集金 回7月3日(金)まで

#### ▼第75回市民スポーツ祭 水泳大会 小学4年生以下の部、小学5・6年生の部、中学生の部、一般(10〜80代)の部、自由形、平泳、背泳、バタフライ(25m、50m)、個人メドレー(100m)、リレー(フリー、メドレー、混合フリー、混合メドレー各200m) ※団体リレー小学生学年区分、一般年代区分はなし

回7月26日(日)9時 場飯能第一中学校プール 対健康で、市内在住・在勤・在学・在クラブ、主管が認めた方 ※1人3種目まで 定10000円(保険料等) ※当日集金 回6月10日(水)〜7月10日(金) ※所定の用紙有

#### ▼市民水泳教室全4回 回7月4日(土)・5日(日)・11日(土)・12日(日)各日10時〜12時30分 場飯能第一小学校プール 対市内在住・在学の小学生以上の方(一般含む) 定50人 定500円/回 ※当日集金 回6月10日(水)〜30日(火)

▼親子カヌー体験とボードコルづくり 回6月13日(土)9時30分〜12時(受付9時〜) 場名栗湖(カヌー工房) 対市内小学生と保護者 定20組40人(申込順) 定1人2000円 ※当日集金 持替替え、飲み物等 回6月10日(水)まで

▼コーディネーショントレーニング ①体験会 ②実習講座(講義・実技) 回6月20日(土)①10時〜12時 ②13時30分〜15時30分 場日本コーディネーショントレーニング協会公認講師 場市民体育館 対①市内在住の年長児と小学1・2年生とその保護者 ②市内在住・在勤

対市内在住・在勤・在学・在クラブ、主管が認めた方 ※1人3種目まで 定10000円(保険料等) ※当日集金 回6月10日(水)〜7月10日(金) ※所定の用紙有

回・問 スポ協 TEL972-1300  
祝日を除く火〜土 9:00〜17:00

・在学および高齢者等の体操や指導に従事されている18歳以上の方 定①20組40人 ②30人 定①1組500円 ②500円 場室内用の運動靴、タオル、飲み物等 回6月17日(水)まで

### 森林づくり課掲載事業

▼もくもくひろば ①木のおもちゃ遊び ②木を使った簡単な工作 回①6月10日(水)9時30分〜11時30分 ②6月29日(月)9時30分〜11時30分 場林業センター 対未就学児とその保護者 定5組 定②300円(材料費) 場飲み物 回6月1日(月)から電話またはファクス・メールのいずれかで林業センターへ

▼刈払機安全衛生教育講習 回6月12日(金)9時〜16時30分 場林業センター 定40人 定11880円(会員割引あり) 持筆記用具、長袖長ズボン等の肌の露出のない服装 回6月4日(木)までに林業・木材製造業労働災害防止協会埼玉県支部へ。申込書等、必要書類は同支部のHPへ

問 林業センター TEL975-1545 FAX972-6131  
✉nisikawakouiki@isis.ocn.ne.jp ID11237

### 生涯学習スポーツ課掲載事業

駿河台大学公開講座 市民の大学II「戦後80年、日本社会の歩みと諸法」①日本における憲法改正論議の80年 ②戦後80年と商法 ③戦後80年の天皇制と平和主義 ④特殊詐欺から身を守るために―被害の現状と実践的な被害予防対策― 回①6月27日(土) ②7月4日(土) ③7月11日(土) ④7月18日(土) 各日13時〜14時30分 場駿河台大学飯能キャンパス 定2000円(全4回分を当日集金)

回・問 6月23日(火)13時までに駿河台大学申し込みフォームから



### 施設の催し物

#### 埋蔵文化財最新出土品展開催中

博物館

問 TEL972-2301  
ID13462

回6月21日(日)まで 展示内容 一部 都市計画道路飯能南台大河原線の整備に先立ち発掘調査を実施した別所平遺跡の出土品 一部 令和6・7年度に発掘調査を実施した遺跡の出土品  
関連講座「別所平遺跡の調査成果と最近の発掘調査成果について」参加者募集  
埋蔵文化財の担当職員が、発掘調査の状況と出土品の解説をします。

回6月21日(日)10時〜11時30分 場飯能市立博物館 きつとす 定25人(申込順) 対高校生以上  
問・問 6月1日(月)から電話・窓口またはメール(museum@city.hanno.lg.jp)で博物館文化財担当へ

#### 市民体育館

問 TEL972-6506  
9:00〜21:00 受付

▼トレーニング講習会 トレーニング室・器具について 回6月11日(木)19時〜21時、27日(土)10時〜12時 対15歳以上の方(中学生を除く) 定10人(申込順) 定市内在住・在勤・在学の方および所沢・狭山・入間・日高市在住の方200円、それ以外の方400円 回6月2日(火)から電話

## 保健センター

問 TEL974-3488  
FAX974-6558  
ID 23

2か月児相談、乳児・1歳6か月児・3歳児の各健診の対象の方へ個別に通知します。転入の方や日程変更等については、保健センターへ連絡してください。

▼身体計測会・離乳食相談会 身体計測・育児相談・離乳食相談 母予健康手帳・バスタオル

(1) 回 6月18日(木)10時～11時 対 精明・加治(美杉台除く)・南高麗・原市場・名栗地区在住の小学校入学前のごとも

(2) 回 7月2日(木)10時～11時 対 飯能(西台含む)・美杉台・吉野・東吉野地区在住の小学校入学前のごとも

▼はんのう酒害相談会 回 6月19日(金)14時～16時 対 身近な人のお酒の問題で悩んでいる方、お酒をやめたいけどやめられない方等 場・申 保健センターへ

▼コツが学べる食テク講座「血糖値」を下げるコツ「糖尿病が心配」、「血糖値を下げたい」という方を対象に、管理栄養士が食事のテクニクを解説 回 6月25日(木)9時30分～12時(受付9時～) 対 市内在住20歳以上の方 定 12人(申込順) 申 6月18日(木)までに電話・ファクス・メール(kenkozukuri@city.hanno.lg.jp)のいずれかで保健センターへ

## こども家庭センター

(保健センター内)

問 TEL974-7500  
FAX974-6558  
ID 3748

▼母親学級 ①妊娠中の保健、歯の健康、ママと赤ちゃんの栄養 ②妊婦体操、お産の経過と乗り切り方、授乳について、産後の過ごし方 ③赤ちゃんとの暮らし、先輩ママとの交流会 回 ① 7月3日(金) ② 7月10日(金) ③ 7月17日(金) 各日9時30分～12時 対 おおむね妊娠5か月から7か月の妊婦 定 8人(申込順) 場 保健センター 申 こども家庭センターへ

## 児童センター

(総合福祉センター内)

問 TEL070-1461-5514  
FAX972-5100  
日・祭日を除く  
9:00～17:00



事業内容・対象・申込方法等の詳細は児童センターだより(二次元コード)をご覧ください。 ※兄弟姉妹以外は連名での申し込みはできません。

## 美杉台児童館

問 TEL070-7605-4240  
FAX972-5100  
日・祝日を除く  
9:00～17:00



事業内容・対象・申込方法等の詳細は美杉台児童館だより(二次元コード)をご覧ください。 ※兄弟姉妹以外は連名での申し込みはできません。

## 飯能市立図書館

問 TEL972-2114  
FAX972-2118



▼市立図書館おはなし会 回 6月3日(水)・20日(土) 11時～11時30分

▼展示「まちの景観とまちづくり」 回 6月13日(土)～25日(木)

▼第12回リサイクルフェア 回 6月20日(土)13時～15時

▼読み聞かせボランティア講座 回 6月25日(木)13時30分～15時30分 定 30人(申込順) 申 6月13日(土)11時からこども図書館へ

▼展示「社会を明るくする運動と民生委員児童委員」 回 6月27日(土)～7月30日(木)

▼「飯能に伝わるお話かみしばい」を飯能弁で読む会 回 7月3日(金)10時～11時 定 20人(先着順)

## こども図書館

問 TEL974-2414  
FAX974-2997



▼おはなしのじかん 紙芝居、絵本など 回 毎週土・日曜日15時～15時30分 申 直接会場へ

▼こぐまちゃんタイム 絵本、わらべうたなど 回 6月17日(水)11時30分～12時 対 0～3歳くらいのごともその保護者 申 直接会場へ

▼6月のおはなし会 国内外の昔話などの語り 回 6月20日(土)14時～14時30分 申 直接会場へ

# アンサンブル

問い合わせ 人権くらし安全課 TEL 973-2126  
FAX 972-8455 ✉ kurashi@city.hanno.lg.jp

6月23日～29日は男女共同参画週間です。

## 「あなたたらしさが、 社会のチカラ」

(内閣府公募による 令和8年度キャッチフレーズ)

### 男女共同参画とワーク・ライフ・バランス

性別に関わりなく、誰もが個性と能力を十分に発揮できる「男女共同参画社会」。仕事と生活を両立するワーク・ライフ・バランスの実践はもちろん、これからの社会では、あらゆる分野で多様な視点や価値観が求められています。誰もが自分らしく活躍できる未来を、共に築いていきましょう。

### ワーク・ライフ・バランスの実現に向けて

「仕事だけ」「家庭だけ」ではなく、仕事、家庭、地域活動、自己啓発など、人生のさまざまな場面を大切にしながら、心豊かな生活を送ることができるよう、仕事と生活の双方

の調和を図ることが重要です。家事や育児、介護などは特定の誰かの役割という意識を少しずつ変え、家族でシェアすることが、負担の軽減とともにお互いの理解を深めることにつながります。まずは、家事の分担について、家族と会話を交わすことから始めてみませんか。互いの役割を見直し、協力し合うことが、心地よい暮らしの第一歩となります。



## あなたの経験を市政に生かしませんか？

### 「女性人材リスト」登録者募集

飯能市では、多様な意見を反映させるため、より多くの女性に政策・方針決定過程の場に参画していただけるよう、審議会や各種委員会などの委員として活躍いただける女性を募集しています。

対象 市政に関心のある市内在住・在勤・在学の方

登録方法 電子申請、または人権くらし安全課窓口にて受付

登録後の流れ 飯能市の審議会等の委員や講演会等の講師をお願いする場合、庁内関係課から直接登録者宛にご連絡させていただきます。

詳細は飯能市HP(ID4567)をご覧ください。

## 令和8年度 飯能市男女共同参画週間展のお知らせ

内閣府が実施する「男女共同参画週間（6月23日～29日）」に合わせ、イベントを実施します。

### ①男女共同参画週間特別展示

ワーク・ライフ・バランスを中心とした関連図書展览展示・貸出を行います。

日時 6月13日(土)～25日(木)

会場 市立図書館

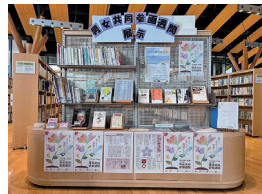

令和7年度の特別展示の様子

### ②男女共同参画週間パネル展

「ワーク・ライフ・バランスくわしたたちの働き方と暮らし方」をテーマにパネル展示を行います。

日時 6月20日(土)～28日(日)

会場 市民活動センター



令和7年度のパネル展の様子

### ③男女共同参画週間映画会

映画『ロスト・キング 50年越しの運命』を上映します。

日時 6月27日(土)13時30分～(開場13時)

会場 市立図書館

定員 50人(当日先着順)

## 相談窓口のご案内

### 女性相談

女性が抱えるさまざまな問題に対し、女性相談支援員がお話を伺います。

「夫やパートナーとの関係」、「離婚に関する相談」、「職場や地域での人間関係」、「家庭内の問題」など。解決の糸口を一緒に考えます。気軽ににご相談ください。

相談窓口 人権くらし安全課

電話番号(予約制) TEL 978-5085

相談日時 月～金曜日 10時～16時30分

(休祝日・年末年始を除く)

### 男性のための電話相談

男性の臨床心理士・公認心理師による男性(性自認が男性の方を含む)のための電話相談です。家族、夫婦、DV、生き方など、ひとりで悩んでいませんか? 男性相談員(臨床心理士、公認心理師)がお話を伺います。

相談窓口 With You さいたま(埼玉)

県男女共同参画推進センター)

電話番号 TEL 048-601-2175

相談日時 毎月第1、3日曜日 11時～

15時(年末年始を除く)

## 身近な自然 再発見! (191)

撮影場所: 精明

【クチナシの花】6月 とても良い香りがする花。1月に載せたクチナシの果実は写真のような一重咲きの花のものです。山吹の花と同じように八重咲きの花には実は付きません。クチナシの花ではなく葉を狙うものも現れます。蛾のオオスカシバ幼虫は要注意です。この幼虫はとても大食いので気づいたらクチナシの木は丸坊主なんていうこともありますよ。



## 飯能市ホームページ バナー広告 募集中

飯能市ホームページのトップページ下段に掲載する  
広告を募集しています!

1枠1か月 15,000円

トップページアクセス件数

1か月間 約85,000件

※令和7年度実績



申込方法等の詳細は、飯能市ホームページの要綱、要領、掲載基準をご覧ください。



飯能市  
ホームページ

## 7月の相談

※すべて無料、秘密は厳守

各相談の詳細は飯能市ホームページ(ID:2482)をご覧ください。

### 子ども・子育て相談

- ① 日～金曜日9:00～16:30 対18歳未満の子どもとその保護者 問子育て総合センター TEL978-8415  
 ② 専門職による子育て相談(保健師、助産師、栄養士) 日1回(予約の方優先)10:00～11:15  
 場子育て総合センター(①～③)、各市立保育所(④) 問どんぐりルーム TEL972-1301 対就学前の子どもを持つ保護者  
 ③ 公認心理師・臨床心理士による18歳未満の子どもに関する相談 日火曜日(予約制)10:00～12:00、13:00～15:00 問子育て総合センター TEL978-8415  
 ④ 日～金曜日 10:00～15:00 対就学前の子どもとその保護者 問市役所保育課 TEL973-2119

### 教育相談

日～金曜日9:00～16:00 対就学前から中学3年生の子どもとその保護者 場・問教育センター TEL973-1400(相談員 教育相談員) ㊚soudan@city.hanno.lg.jp

### 家庭児童相談

日～金曜日9:00～16:30 対18歳未満の子どもとその保護者 場・問市役所子ども支援課 TEL978-5627(子ども家庭支援員)

### 子どもスマイルネット

いじめ・体罰、子育て・しつけの相談 日毎日10:30～18:00(電話相談のみ) 問TEL048-822-7007(こどもの権利問題は面接)

### 各児童相談所(全国共通)

児童虐待かと思ったらTEL189(いちはやく)お近くの児童相談所へ 日24時間受付(電話相談のみ)

### 育児相談

日～金曜日13:00～17:00 対心身の発達に心配がある乳幼児の保護者 場・問つぼみ園 TEL・FAX971-5522(児童発達支援管理責任者) ㊚tsubomi@city.hanno.lg.jp ※来園の際は要予約

### 市民相談

日～金曜日9:00～16:30 場・問市役所人権くらし安全課 TEL973-2126

### 市民よろず相談(定員あり)

7月は飯能市総合福祉センターの改修工事による臨時休館に伴い、中止させていただきます。次回開催は8/19(水)です。問飯能市社会福祉協議会(総合福祉センター) TEL070-1461-5117

### 女性相談(予約制)

男女、家庭、DVなどの相談 日～金曜日10:00～16:30 場・問市役所人権くらし安全課 TEL978-5085(女性相談支援員)

### 消費生活相談

日～金曜日10:00～12:00、13:00～15:30 場市役所市民相談室(電話相談可) 問消費生活センター 内線417(消費生活相談員)

### 家計改善相談(予約制)

家計管理や債務の支払いなど家計改善についての相談 日7/8・22(水)9:00～16:30 場・問市役所生活福祉課 TEL978-5602 FAX973-2120(家計相談支援員) ㊚seikatsu-kon@city.hanno.lg.jp

### 生活支援相談

暮らし(就労や生計費)に関する相談 日～金曜日9:00～16:30 場・問市役所生活福祉課 TEL978-5602 FAX973-2120(相談支援員・就労支援員) ㊚seikatsu-kon@city.hanno.lg.jp

### ボランティア相談

日～金曜日9:00～17:00 場・問飯能市社会福祉協議会(総合福祉センター) TEL070-7792-2450

### 障害者就労相談(予約制)

日～金曜日10:00～18:00 場・問障害者就労支援センター TEL・FAX971-2020 ㊚hanno.job@kme.biglobe.ne.jp

### 健康相談

メタボリックシンドローム・高血圧・脂質異常・高血糖・貧血・骨粗しょう症などの相談、血圧・体脂肪測定 日7/28(火)13:30～14:30 対市内在住の方 持健康手帳(お持ちの方) 場名栗地区行政センター 問保健センター TEL974-3488

### 栄養相談(予約制)

※1人50分程度 日7/15(水)・30(木)9:00～16:00 対高血圧、脂質異常、高血糖、貧血、骨粗しょう症、痛風、腎臓病などの食事療法が必要・予防を希望する方 場・問保健センター TEL974-3488